

ATA Nº 21/2026

Ata de reunião ordinária do Conselho Gestor do Fundo Penitenciário - FUPEN – Realizada no dia 27 (vinte e sete) de abril de 2026.

Aos vinte e sete dias do mês de abril do ano de 2026 (dois mil e vinte e seis), às 09:00H (nove horas), foi realizada a Reunião Ordinária do Conselho Gestor do Fundo Penitenciário - FUPEN, sob a Presidência da Conselheira Viviane Cruz Pessoa, membro nato e Secretária de Justiça e de Defesa ao Consumidor, e os demais membros deste Conselho, Hélio Matheus de Oliveira Santos, substituto legal de Agenildo Machado de Freitas Júnior, membro nato e Diretor do Departamento do Sistema Penitenciário - DESIPE, Sydney Marinho do Passo Júnior, membro nato e Diretor da Escola de Gestão Penitenciária - EGESP, e os membros representantes do governo Luiz Fernando D'Ávila Silveira Júnior, Diretor do DAF, e Reinaldo José Chaves Silva, Secretário-Executivo. A presidente após as saudações de praxe seguiu a reunião com a apresentação das pautas, para deliberação do Conselho.

Dando início, foi apresentado aos membros, a Relação de materiais cautelados junto ao SECAMES, onde foi sugerido aos membros a elaboração por parte do gabinete de ato normativo regulando procedimentos para solicitação de aposentadoria, a fim de regularizar a devolução de bens acautelados, onde ficou deliberado que fosse feita uma minuta contendo procedimentos para análise da SEJUC/SE.

Seguidamente, foi apresentado Relatório de Avaliação – CGU, os trabalhos de auditoria realizados no contexto dos Planos de Aplicação de Recursos estabelecidos entre o Fupen e a Sejuc/SE para os exercícios de 2019 a 2023, concluindo que estavam em conformidade com as políticas penais vigentes, os processos de aquisição e os contratos administrativos analisados demonstraram conformidade tanto com os Planos de Aplicação quanto com a legislação aplicável. Referente a constatação de divergências entre a localização das luminárias antivandalismo e o projeto básico aprovado pela SENAPPEN para a modernização do sistema elétrico do Complexo Penitenciário Manoel Carvalho Neto - COPEMCAN, foi apresentada as devidas justificativas a CGU com as respectivas correções, sendo realizada



SERGIPE
GOVERNO DO ESTADO

SECRETARIA DE ESTADO DA JUSTIÇA
E DE DEFESA DO CONSUMIDOR

Página: 2 de 2

sem ônus para o Estado, estando conforme relatório da CEHOP, com 60% (sessenta por cento) do serviço concluído, sendo informado que se encontra em curso a apuração em procedimento administrativo para apurar o fato.

Não havendo nada mais a ser discutido, a Presidente agradeceu e encerrou a reunião. E eu Kay France da Silva Trindade, Secretária do Conselho Gestor do Fundo Penitenciário, lavrei a presente ata que após aprovada, será assinada pelo Presidente e demais membros do Conselho.

Aracaju, 4 de maio de 2026

Protocolo de Assinatura(s)

O documento acima foi proposto para assinatura digital. Para verificar as assinaturas acesse o endereço <http://edocs Sergipe.se.gov.br/consultacodigo> e utilize o código abaixo para verificar se este documento é válido.

Código de verificação: UD6Z-IBNH-EOZI-YMB1



O(s) nome(s) indicado(s) para assinatura, bem como seu(s) status em 04/05/2026 é(são) :

Legenda: ● Aprovada ● Indeterminada ● Pendente

- HELIO MATHEUS DE OLIVEIRA SANTOS ***19605*** FUNDO PENITENCIÁRIO DO ESTADO DE SERGIPE - SEJUC Secretaria de Estado da Justiça e de Defesa do Consumidor 28/04/2026 08:07:21 (Docflow)
- LUIZ FERNANDO D AVILA SILVEIRA JUNIOR ***51378*** FUNDO PENITENCIÁRIO DO ESTADO DE SERGIPE - SEJUC Secretaria de Estado da Justiça e de Defesa do Consumidor 28/04/2026 08:05:42 (Docflow)
- REINALDO JOSE CHAVES SILVA ***30472*** FUNDO PENITENCIÁRIO DO ESTADO DE SERGIPE - SEJUC Secretaria de Estado da Justiça e de Defesa do Consumidor 28/04/2026 07:48:59 (Docflow)
- SYDNEY MARINHO DO PASSO JUNIOR ***23755*** FUNDO PENITENCIÁRIO DO ESTADO DE SERGIPE - SEJUC Secretaria de Estado da Justiça e de Defesa do Consumidor 28/04/2026 08:14:25 (Docflow)
- VIVIANE CRUZ PESSOA ***72262*** FUNDO PENITENCIÁRIO DO ESTADO DE SERGIPE - SEJUC Secretaria de Estado da Justiça e de Defesa do Consumidor 04/05/2026 08:02:25 (Docflow)

PAUTA DA 21ª REUNIÃO DO FUNDO PENITENCIÁRIO DO ESTADO DE SERGIPE – FUPEN/SE

Reunião realizada de forma presencial, as 09:00 H, a fim de deliberar sobre as pautas a seguir, previamente disponibilizado aos membros e disponível no E-doc.

1. Relação de materiais cautelados junto ao SECAMES;
2. Relatório de Avaliação - CGU

Aracaju/SE, 27 de abril de 2026

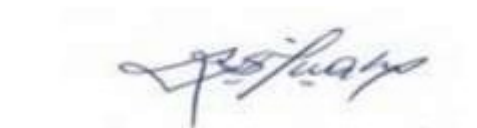

Reinaldo José Chaves Silva – Cel R/R QOPM
Secretário-Executivo do SEJUC/SE



Governo do Estado de Sergipe
Secretaria de Estado da Justiça e de Defesa do Consumidor – SEJUC
Setor de Controle de Armas, Munições e Equipamentos de Segurança - SECAMES

RELAÇÃO DE MATERIAIS CAUTELADOS JUNTO AO SECAMES			
Funcionário	Material	Qtde	Observações
ABIMAEI SANTOS DA SILVA	MUNIÇÃO CBC CAL.40 SW EXPO155GR GOLD HEXA OPERACIO	24	MUNIÇÃO CAL .40 LOTE : DHM18
	MUNIÇÃO CBC CAL.40 SW EXPO155GR GOLD HEXA OPERACIO	12	MUNIÇÃO CAL .40 LOTE : DHM19
	CAPA DE COLETE COM PLACA (POLÍCIA PENAL) MAS. G	1	N/S OC00088290057
	MUNIÇÃO CBC CAL.40 SW EXPO155GR GOLD HEXA OPERACIO	31	MUNIÇÃO CAL .40 LOTE : DHM20
	MUNIÇÃO CBC CAL.40 SW EXPO155GR GOLD HEXA OPERACIO	31	MUNIÇÃO CAL .40 LOTE : EFW71
	TH40	1	ACL475291
ACACIO FEITOZA SOUSA	MUNIÇÃO CAL. .40 S&W EOPP 180GR TREINA	24	MUNIÇÃO LOTE: CEJ12
	MUNIÇÃO CBC CAL.40 SW EXPO155GR GOLD HEXA OPERACIO	24	MUNIÇÃO CAL .40 LOTE : DHM19
	MUNIÇÃO CBC CAL.40 SW EXPO155GR GOLD HEXA OPERACIO	25	MUNIÇÃO CAL .40 LOTE : EFW71
ADAILTON JOSÉ LIMA DE CARVALHO	MUNIÇÃO CAL. .40 S&W EOPP 180GR TREINA	24	LOTE MUNIÇÃO: CEJ12
	MUNIÇÃO CBC CAL.40 SW EXPO155GR GOLD HEXA OPERACIO	24	MUNIÇÃO CAL .40 LOTE : DHM18
	MUNIÇÃO CBC CAL.40 SW EXPO155GR GOLD HEXA OPERACIO	25	MUNIÇÃO CAL .40 LOTE : DHM20
	CAPA DE COLETE COM PLACA (POLÍCIA PENAL) MAS. M	1	N/S: OC0023111.0252
	PT 940	1	SKS65861
ADEILTON SANTOS	CAPA DE COLETE COM PLACA (POLÍCIA PENAL) MAS. M	1	N/S: OC0023111.0199
	MUNIÇÃO CBC CAL.40 SW EXPO155GR GOLD HEXA OPERACIO	27	MUNIÇÃO CAL .40 LOTE : EFW70
	PT 100	1	SJU82879
ADELMO CORREIA SANTOS	MUNIÇÃO CAL. .40 S&W EOPP 180GR TREINA	26	MUNIÇÃO LOTE : CEJ12
	MUNIÇÃO CBC CAL.40 SW EXPO155GR GOLD HEXA OPERACIO	26	MUNIÇÃO CAL .40 LOTE : DHM19
	MUNIÇÃO CBC CAL.40 SW EXPO155GR GOLD HEXA OPERACIO	27	MUNIÇÃO CAL .40 LOTE : EFW70
ADELVAN SOARES DOS SANTOS	MUNIÇÃO CBC CAL.40 SW EXPO155GR GOLD HEXA OPERACIO	24	MUNIÇÃO CAL .40 LOTE : DHM18
	MUNIÇÃO CBC CAL.40 SW EXPO155GR GOLD HEXA OPERACIO	12	MUNIÇÃO CAL .40 LOTE : DHM19
	CAPA DE COLETE COM PLACA (POLÍCIA PENAL) MAS. M	1	N/S OC00088280127
	MUNIÇÃO CBC CAL.40 SW EXPO155GR GOLD HEXA OPERACIO	25	MUNIÇÃO CAL .40 LOTE : EFW70
	PT 940	1	SMW45461

ADEMÁRIO MENEZES SANTOS	MUNIÇÃO CBC CAL.40 SW EXPO155GR GOLD HEXA OPERACIO	39	MUNIÇÃO CAL .40 LOTE : DHM18
	MUNIÇÃO CBC CAL.40 SW EXPO155GR GOLD HEXA OPERACIO	40	MUNIÇÃO CAL .40 LOTE : EFW71
	MUNIÇÃO CBC CAL.40 SW EXPO155GR GOLD HEXA OPERACIO	6	MUNIÇÃO CAL .40 LOTE : EFW71
	CAPA COLETE MOD. C/ BRASAO, EMB. PLACAS MAS. G	1	N/S: OC0044256.0007
	TH40	1	ACL483287
ADEMILTON VIEIRA DANTAS	CAPA DE COLETE COM PLACA (POLÍCIA PENAL) MAS. M	1	N/S OC00088280055
	MUNIÇÃO CAL. .40 S&W EOPP 180GR TREINA	26	MUNIÇÃO LOTE : CEJ12
	MUNIÇÃO CBC CAL.40 SW EXPO155GR GOLD HEXA OPERACIO	26	MUNIÇÃO CAL .40 LOTE : DHM18
	MUNIÇÃO CBC CAL.40 SW EXPO155GR GOLD HEXA OPERACIO	13	MUNIÇÃO CAL .40 LOTE : DHM19
	MUNIÇÃO CBC CAL.40 SW EXPO155GR GOLD HEXA OPERACIO	31	MUNIÇÃO CAL .40 LOTE : DHM19
	MUNIÇÃO CBC CAL.40 SW EXPO155GR GOLD HEXA OPERACIO	31	MUNIÇÃO CAL .40 LOTE : EFW71
	TH40	1	ACL475430
ADENILSON ALVES XAVIER	MUNIÇÃO CBC CAL.40 SW EXPO155GR GOLD HEXA OPERACIO	32	MUNIÇÃO CAL .40 LOTE : DHM20
	CAPA DE COLETE COM PLACA (POLÍCIA PENAL) MAS. M	1	N/S OC00088280052
	MUNIÇÃO CBC CAL.40 SW EXPO155GR GOLD HEXA OPERACIO	25	MUNIÇÃO CAL .40 LOTE : EFW70
	MUNIÇÃO CBC CAL.40 SW EXPO155GR GOLD HEXA OPERACIO	24	MUNIÇÃO CAL .40 LOTE : EFW70
	PT 940	1	SKW15412
ADERALDO SANTOS	CAPA DE COLETE COM PLACA (POLÍCIA PENAL) MAS. M	1	N/S: OC0023111.0058
ADIEL ROCHA BARROS	CAPA DE COLETE COM PLACA (POLÍCIA PENAL) MAS. P.	1	N/S: OC0023110.0006
ADILENE CESAR SANTOS	CAPA DE COLETE COM PLACA (POLÍCIA PENAL) MAS. M	1	N/S: OC0023111.0190
ADILENE MATOS DA SILVA	CAPA DE COLETE COM PLACA (POLÍCIA PENAL) FEM. M	1	N/S OC00088310039
ADILSON CARDOSO DOS SANTOS	MUNIÇÃO CBC CAL.40 SW EXPO155GR GOLD HEXA OPERACIO	26	MUNIÇÃO CAL .40 LOTE : DHM18
	CAPA DE COLETE COM PLACA (POLÍCIA PENAL) MAS. M	1	N/S: OC0023111.0027
	MUNIÇÃO CBC CAL.40 SW EXPO155GR GOLD HEXA OPERACIO	27	MUNIÇÃO CAL .40 LOTE : EFW71
	PT 100	1	SJX64220
ADILSON CARVALHO DE OLIVEIRA	MUNIÇÃO CBC CAL.40 SW EXPO155GR GOLD HEXA OPERACIO	24	MUNIÇÃO CAL .40 LOTE : DHM19
	CAPA DE COLETE COM PLACA (POLÍCIA PENAL) MAS. M	1	N/S: OC0023111.0215
	PT 940	1	SKS65842
ADMILSON SIMÕES DE ALMEIDA	MUNIÇÃO CBC CAL. .40 SW TREINA CHPP 160GR A FORMA	24	MUNIÇÃO CAL .40 LOTE : CGE20
	MUNIÇÃO CBC CAL.40 SW EXPO155GR GOLD HEXA OPERACIO	24	MUNIÇÃO CAL .40 LOTE : DHM18
	MUNIÇÃO CBC CAL.40 SW EXPO155GR GOLD HEXA OPERACIO	31	MUNIÇÃO CAL .40 LOTE : DHM19
	CAPA COLETE MOD. C/ BRASAO, EMB. PLACAS MAS. G	1	N/S: OC0044256.0009

	MUNIÇÃO CBC CAL.40 SW EXPO155GR GOLD HEXA OPERACIO	15	MUNIÇÃO CAL .40 LOTE : EFW71
	TH40	1	ACL475242
ÁDRIA DIAS FONTES	MUNIÇÃO CAL. .40 S&W EOPP 180GR TREINA	39	MUNIÇÃO LOTE: CEJ-12
	MUNIÇÃO CBC CAL.40 SW EXPO155GR GOLD HEXA OPERACIO	39	MUNIÇÃO CAL .40 LOTE : DHM18
	CAPA COLETE MOD. C/ BRASAO, EMB. PLACAS FEM. P	1	N/S: OC0044251.0033
	PT 100	1	SJU82994
ADRIANA BOMFIM CORREIA	MUNIÇÃO CAL. .40 S&W EOPP 180GR TREINA	24	MUNIÇÃO LOTE : CEJ12
	MUNIÇÃO CBC CAL.40 SW EXPO155GR GOLD HEXA OPERACIO	24	MUNIÇÃO CAL .40 LOTE : DHM19
	CAPA DE COLETE COM PLACA (POLÍCIA PENAL) FEM. G	1	N/S OC00088320018
	MUNIÇÃO CBC CAL.40 SW EXPO155GR GOLD HEXA OPERACIO	25	MUNIÇÃO CAL .40 LOTE : EFW71
	PT 940	1	SKS66062
ADRIANA XAVIER MOURA	MUNIÇÃO CAL. .40 S&W EOPP 180GR TREINA	30	MUNIÇÃO CAL .40 LOTE : CEJ12
	MUNIÇÃO CBC CAL.40 SW EXPO155GR GOLD HEXA OPERACIO	26	MUNIÇÃO CAL .40 LOTE : DHM18
	CAPA COLETE MOD. C/ BRASAO, EMB. PLACAS FEM. P	1	N/S: OC0044251.0011
	MUNIÇÃO CBC CAL.40 SW EXPO155GR GOLD HEXA OPERACIO	25	MUNIÇÃO CAL .40 LOTE : EFW70
	PT 940	1	SMW45448
ADRIANO DE OLIVEIRA SANTOS	MUNIÇÃO CBC CAL.40 SW EXPO155GR GOLD HEXA OPERACIO	26	MUNIÇÃO CAL .40 LOTE : DHM18
	CAPA COLETE MOD. C/ BRASAO, EMB. PLACAS MAS. G	1	N/S: OC0044256.0023
	MUNIÇÃO CBC CAL.40 SW EXPO155GR GOLD HEXA OPERACIO	27	MUNIÇÃO CAL .40 LOTE : EFW70
	PT 100	1	SJX64314
	Spray de Pimenta Espuma - GL108/E MINE 65g Condor	1	
	MUNIÇÃO CAL. .40 S&W EOPP 180GR TREINA	15	MUNIÇÃO LOTE : CEJ12 TESTE CTT 40 COPEMCAN E GTOPE
	Munição 5,56	3	TESTE CONSTA NO LIVRO DE OCORRENCIA DO GOPE
	Munição cal. 12 3T (treinamento)	50	TESTE: EGESP, DESIPE E SECAMES.
	MUNIÇÃO CBC 38SPL 158GR NTA A TREINAMENTO	50	MUNIÇÃO CAL .38 LOTE : CEU36
	MUNIÇÃO CAL. .40 S&W EOPP 180GR TREINA	100	TESTE: EGESP, DESIPE E SECAMES.
	Munição 5,56	86	TESTE: EGESP, DESIPE E SECAMES.
	Munição cal. 12 SG	6	MUNIÇÃO LOTE: CEO-59
	MUNIÇÃO CBC CAL.40 SW EXPO155GR GOLD HEXA OPERACIO	40	MUNIÇÃO CAL .40 LOTE : DHM18
	SPRAY DE PIMENTA GL108 MAX 450G/400ML	1	CURSO BPM TEN. OLIVEIRA
	CARGA MÚLTIPLA LACRIMOGÊNEA - GL-203/L	2	CURSO BPM TEN. OLIVEIRA
	MUNIÇÃO CBC CAL.40 SW EXPO155GR GOLD HEXA OPERACIO	2	MUNIÇÃO CAL .40 LOTE : DHM19
	GRANADA GL 304 EFEITO MORAL	1	GRANADA INUTILIZADA PARA INSTRUÇÃO - GOPE/EGESP
	MUNIÇÃO CBC CAL.40 SW EXPO155GR GOLD HEXA OPERACIO	50	MUNIÇÃO CAL .40 LOTE : DHM20
KIT LIMPEZA DE ARMAS CURTAS CAL. .40	1	SECAMES	

ADRIANO DIAS DE OLIVEIRA	KIT LIMPEZA DE ARMAS LONGAS CAL.12	1	
	KIT OPERADOR SHOTGUN - LIMPEZA DE ARMAS	1	
	OLEO LUBRIFICANTE - TIPO DESENGRIPANTE	1	
	SPRAY DE LIMPEZA A SECO - LIMPA METAIS	1	
	CHAPÉU MODELO AUSTRALIANO EM RIP STOP	1	
	CONJUNTO COMBAT SHIRT CAMUFLADO BLACK URBANO	2	
	COTURNO ATTACK III Dry IMPERMEÁVEL	1	Nº 39
	MUNIÇÃO CAL. .40 S&W EOPP 180GR TREINA	50	MUNIÇÃO CAL .40 LOTE : EDV93
	MUNIÇÃO CBC 5,56X45 COMUM M193 (TREINA) A	20	MUNIÇÃO 5,56 LOTE CGB88 teste carabina compamd97lc
	CAPA DE COLETE COM PLACA (POLÍCIA PENAL) MAS. M	1	N/S: OC0023111.0076
	KIT OPERADOR SHOTGUN - LIMPEZA DE ARMAS	1	
	SPRAY DE PIMENTA GL108 MED 125G/110ML	1	LOTE: LLB-K
	ALGEMA DE PULSO EM AÇO INOX MOD:AB304D	1	N/S 00047/2023
	ALGEMA DE TORNOZELO DE AÇO INOX MOD:AB304T	1	N/S 00283/2023
	ALGEMA DE TORNOZELO DE AÇO INOX MOD:AB304T	1	N/S 00270/2023
	MUNIÇÃO CBC CAL.40 SW EXPO155GR GOLD HEXA OPERACIO	40	MUNIÇÃO CAL .40 LOTE : EFW71
	MUNIÇÃO CAL. .40 S&W EOPP 180GR TREINA	50	MUNIÇÃO CAL .40 LOTE : EDV92
	SPRAY DE PIMENTA GL108 MAX 450G/400ML	1	LOTE: GFF-N
	HT HP606 VHF HYTERA COM ANTENA E CARREGADOR SEJUC	5	N/S: 21D17A2963 A 2121D17A2967
	MUNIÇÃO CAL. .40 S&W EOPP 180GR TREINA	50	MUNIÇÃO CAL .40 LOTE : EDV92
	MUNIÇÃO CAL. .40 S&W EOPP 180GR TREINA	150	MUNIÇÃO CAL .40 LOTE : EDV92 - TREINAMENTO NIP
	Munição cal. 12 3T (treinamento)	50	MUNIÇÃO CAL .12 LOTE : CGB77 - TREINAMENTO NIP
	CAPA COLETE MOD. C/ BRASAO, EMB. PLACAS MAS. P	1	N/S: OC0044254.0002 - CEDIDO A ALEX SOUZA FREITAS
	TH40	1	ACL475252
PT 100	1	SJX64229	
ADRIANO FERRAZ	MUNIÇÃO CBC CAL.40 SW EXPO155GR GOLD HEXA OPERACIO	26	MUNIÇÃO CAL .40 LOTE : DHM18
	MUNIÇÃO CBC CAL.40 SW EXPO155GR GOLD HEXA OPERACIO	31	MUNIÇÃO CAL .40 LOTE : DHM19
	MUNIÇÃO CBC CAL.40 SW EXPO155GR GOLD HEXA OPERACIO	30	MUNIÇÃO CAL .40 LOTE : DHM20
	MUNIÇÃO CAL. .40 S&W EOPP 180GR TREINA	20	MUNIÇÃO CAL .40 LOTE : EDV92
	MUNIÇÃO CBC CAL.40 SW EXPO155GR GOLD HEXA OPERACIO	31	MUNIÇÃO CAL .40 LOTE : EFW71
	MUNIÇÃO CBC CAL.40 SW EXPO155GR GOLD HEXA OPERACIO	45	MUNIÇÃO CAL .40 LOTE : EFW70
	CAPA COLETE MOD. C/ BRASAO, EMB. PLACAS MAS. G	1	N/S: OC0044256.0033
	TH40	1	ACL475213
ADRIANO PEREIRA SOARES	MUNIÇÃO CBC CAL. .40 SW TREINA CHPP 160GR A FORMA	24	MUNIÇÃO CAL .40 LOTE : CGE20
	MUNIÇÃO CBC CAL.40 SW EXPO155GR GOLD HEXA OPERACIO	24	MUNIÇÃO CAL .40 LOTE : DHM19
	MUNIÇÃO CBC CAL.40 SW EXPO155GR GOLD HEXA OPERACIO	25	MUNIÇÃO CAL .40 LOTE : EFW70
	CAPA COLETE MOD. C/ BRASAO, EMB. PLACAS MAS. M	1	N/S: OC0044255.0030
	PT 940	1	SMW45463
	CAPA DE COLETE COM PLACA (POLÍCIA PENAL) MAS. M	1	N/S: OC0023111.0004

ADRIANO RODRIGUES SANTOS	MUNIÇÃO CBC CAL.40 SW EXPO155GR GOLD HEXA OPERACIO	32	MUNIÇÃO CAL .40 LOTE : DHM20
	MUNIÇÃO CBC CAL.40 SW EXPO155GR GOLD HEXA OPERACIO	25	MUNIÇÃO CAL .40 LOTE : EFW70
	PT 940	1	SKW15449
ADSON DE ARAUJO SILVA	MUNIÇÃO CAL. .40 S&W EOPP 180GR TREINA	24	MUNIÇÃO LOTE: CEJ12
	MUNIÇÃO CBC CAL. .40 SW TREINA CHPP 160GR A FORMA	12	MUNIÇÃO CAL .40 LOTE : CGE20
	Spray de Pimenta Espuma - GL108/E MINE 65g Condor	1	
	MUNIÇÃO CBC CAL.40 SW EXPO155GR GOLD HEXA OPERACIO	24	MUNIÇÃO CAL .40 LOTE : DHM18
	MUNIÇÃO CBC CAL.40 SW EXPO155GR GOLD HEXA OPERACIO	31	MUNIÇÃO CAL .40 LOTE : DHM19
	CAPA DE COLETE COM PLACA (POLÍCIA PENAL) MAS. M	1	N/S: OC0023111.0044
	TH40	1	ACL475261
ADSON PEREIRA SANTOS DOS ANJOS	MUNIÇÃO CBC CAL.40 SW EXPO155GR GOLD HEXA OPERACIO	26	MUNIÇÃO CAL .40 LOTE : DHM18
	ESPARGIDOR PSI PRO NEVOA 450g (poly defensor)	1	ENFERMARIA
	SPRAY DE PIMENTA GL108 MED 125G/110ML	1	
	SPRAY DE PIMENTA GL108 MED 125G/110ML	1	
	SPRAY DE PIMENTA GL108 MED 125G/110ML	1	
	SPRAY DE PIMENTA GL108 MED 125G/110ML	1	LOTE: LLB-K
	MUNIÇÃO CBC CAL.40 SW EXPO155GR GOLD HEXA OPERACIO	26	MUNIÇÃO CAL .40 LOTE : DHM20
	MUNIÇÃO CBC CAL.40 SW EXPO155GR GOLD HEXA OPERACIO	27	MUNIÇÃO CAL .40 LOTE : EFW70
	CAPA COLETE MOD. C/ BRASAO, EMB. PLACAS MAS. G	1	N/S: OC0044256.0045
PT 100	1	SKP44258	
ADUILSON DA SILVA LIMA	MUNIÇÃO CBC CAL.40 SW EXPO155GR GOLD HEXA OPERACIO	24	MUNIÇÃO CAL .40 LOTE : DHM19
	CAPA DE COLETE COM PLACA (POLÍCIA PENAL) MAS. M	1	N/S: OC0023111.0194
	MUNIÇÃO CBC CAL.40 SW EXPO155GR GOLD HEXA OPERACIO	25	MUNIÇÃO CAL .40 LOTE : EFW70
	PT 940	1	SKS65923
AECIO DA CONCEIÇÃO	MUNIÇÃO CBC CAL.40 SW EXPO155GR GOLD HEXA OPERACIO	32	MUNIÇÃO CAL .40 LOTE : EFW71
AÉCIO JOSÉ POSENER ARAÚJO	MUNIÇÃO CBC CAL.40 SW EXPO155GR GOLD HEXA OPERACIO	31	MUNIÇÃO CAL .40 LOTE : DHM19
	CAPA DE COLETE COM PLACA (POLÍCIA PENAL) MAS. M	1	N/S OC00088280024
	MUNIÇÃO CBC CAL.40 SW EXPO155GR GOLD HEXA OPERACIO	31	MUNIÇÃO CAL .40 LOTE : EFW71
	MUNIÇÃO CBC CAL.40 SW EXPO155GR GOLD HEXA OPERACIO	50	MUNIÇÃO CAL .40 LOTE : EFW70
	TH40	1	ACL475250
AGA AILTON NUNES	CAPA DE COLETE COM PLACA (POLÍCIA PENAL) MAS. M	1	N/S OC00088280044
	MUNIÇÃO CBC CAL.40 SW EXPO155GR GOLD HEXA OPERACIO	30	MUNIÇÃO CAL .40 LOTE : DHM20
	MUNIÇÃO CBC CAL.40 SW EXPO155GR GOLD HEXA OPERACIO	12	MUNIÇÃO CAL .40 LOTE : DHM20
	MUNIÇÃO CBC CAL.40 SW EXPO155GR GOLD HEXA OPERACIO	25	MUNIÇÃO CAL .40 LOTE : EFW70
	PT 940	1	SKS65848

AGENILDO MACHADO DE FREITAS JUNIOR	HT	2	SERIAL Nº 018NGU0037
	Carregador para HT	1	COM TOMADA
	MUNIÇÃO CAL. .40 S&W EOPP 180GR TREINA	24	MUNIÇÃO LOTE: CEJ12
	MUNIÇÃO CAL. .40 S&W EOPP 180GR TREINA	12	MUNIÇÃO LOTE : CEJ12
	MUNIÇÃO CAL. .40 S&W EOPP 180GR TREINA	50	MUNIÇÃO .40 LOTE: CEJ12
	BATÉRIA PARA HT MOD. EP450	1	COMPRA SEJUC
	MUNIÇÃO CAL. .40 S&W EOPP 180GR TREINA	50	MUNIÇÃO LOTE: CEJ-12
	MUNIÇÃO CAL. 40 S&W OPERACIONAL	60	MUNIÇÃO LOTE: CDC75
	MUNIÇÃO CBC CAL. .40 SW TREINA CHPP 160GR A FORMA	36	MUNIÇÃO CAL .40 LOTE : CGE20
	MUNIÇÃO CBC CAL.40 SW EXPO155GR GOLD HEXA OPERACIO	81	MUNIÇÃO CAL .40 LOTE : DHM18
	MUNIÇÃO CAL. .40 S&W EOPP 180GR TREINA	50	MUNIÇÕES CAL. 40 LOTE : BTG 81 PARA TREINAMENTO
	GRANADA GL 307 LUZ E SOM	1	TREINAMENTO
	MUNIÇÃO CBC CAL.40 SW EXPO155GR GOLD HEXA OPERACIO	50	MUNIÇÃO CAL .40 LOTE : DHM19
	MUNIÇÃO CBC CAL.40 SW EXPO155GR GOLD HEXA OPERACIO	50	MUNIÇÃO CAL .40 LOTE : DHM20
	SPRAY DE PIMENTA GL108 MED 125G/110ML	1	LOTE: LLB-K
	KIT LIMPEZA DE ARMAS CURTAS CAL. .40	2	
	KIT OPERADOR SHOTGUN - LIMPEZA DE ARMAS	2	
	SPRAY DE LIMPEZA A SECO - LIMPA METAIS	2	
	CHAPÉU MODELO AUSTRALIANO EM RIP STOP	1	
	CONJUNTO COMBAT SHIRT CAMUFLADO BLACK URBANO	2	
	COTURNO ATTACK III Dry IMPERMEÁVEL	1	38
	MUNIÇÃO CAL. .40 S&W EOPP 180GR TREINA	50	MUNIÇÃO CAL .40 LOTE : EDV93
	MUNIÇÃO CBC 38SPL 158GR NTA A TREINAMENTO	50	MUNIÇÃO CAL .38 LOTE : CEU36
	MUNIÇÃO CBC CAL.40 SW EXPO155GR GOLD HEXA OPERACIO	46	MUNIÇÃO CAL .40 LOTE : EFW71
	ALGEMA DE PULSO EM AÇO CARBONO MOD:AB304/2K PRETA	1	SENAPPEN: 1502
	MUNIÇÃO CBC CAL.40 SW EXPO155GR GOLD HEXA OPERACIO	50	MUNIÇÃO CAL .40 LOTE : EFW71
	MUNIÇÃO CBC 38SPL EOPP 158GR NTA A OPERACIO	50	MUNIÇÃO CAL .38 LOTE : CEY50
	ALGEMA DE TORNOZELO DE AÇO INOX MOD:AB304T	2	N/S: 00261/2023 e 00262/2023
CAPA COLETE MOD. C/ BRASAO, EMB. PLACAS FEM. P	1	N/S: OC0044251.0022	
ALGEMA DE TORNOZELO DE AÇO INOX MOD:AB304T	1		
AGENILSON ALVES FERREIRA	MUNIÇÃO CBC CAL. .40 SW TREINA CHPP 160GR A FORMA	26	MUNIÇÃO CAL .40 LOTE : CGE20
	MUNIÇÃO CBC CAL.40 SW EXPO155GR GOLD HEXA OPERACIO	26	MUNIÇÃO CAL .40 LOTE : DHM18
	MUNIÇÃO CBC CAL.40 SW EXPO155GR GOLD HEXA OPERACIO	31	MUNIÇÃO CAL .40 LOTE : DHM19
	CAPA COLETE MOD. C/ BRASAO, EMB. PLACAS MAS. G	1	N/S: OC0044256.0005
	MUNIÇÃO CBC CAL.40 SW EXPO155GR GOLD HEXA OPERACIO	31	MUNIÇÃO CAL .40 LOTE : EFW71
	TH40	1	ACL475211
AGNALDO OLIVEIRA FRANÇA	CAPA DE COLETE COM PLACA (POLÍCIA PENAL) MAS. M	1	N/S OC00088280073
	MUNIÇÃO CBC CAL.40 SW EXPO155GR GOLD HEXA OPERACIO	26	MUNIÇÃO CAL .40 LOTE : DHM20
	MUNIÇÃO CBC CAL.40 SW EXPO155GR GOLD HEXA OPERACIO	25	MUNIÇÃO CAL .40 LOTE : EFW71
	PT 940	1	SKS66013

AGNO JOSE LIMA DOS SANTOS	CAPA COLETE MOD. C/ BRASAO, EMB. PLACAS MAS. G	1	N/S: OC0044256.0029
	MUNIÇÃO CBC CAL.40 SW EXPO155GR GOLD HEXA OPERACIO	31	MUNIÇÃO CAL .40 LOTE : DHM20
	MUNIÇÃO CBC CAL.40 SW EXPO155GR GOLD HEXA OPERACIO	15	MUNIÇÃO CAL .40 LOTE : DHM20
	MUNIÇÃO CBC CAL.40 SW EXPO155GR GOLD HEXA OPERACIO	31	MUNIÇÃO CAL .40 LOTE : EFW70
	TH40	1	ACL483285
AILTON SANTOS DE ANDRADE	MUNIÇÃO CBC CAL.40 SW EXPO155GR GOLD HEXA OPERACIO	31	MUNIÇÃO CAL .40 LOTE : DHM20
	CAPA DE COLETE COM PLACA (POLÍCIA PENAL) MAS. M	1	N/S OC00088280005
	MUNIÇÃO CBC CAL.40 SW EXPO155GR GOLD HEXA OPERACIO	31	MUNIÇÃO CAL .40 LOTE : EFW71
	TH40	1	ACL475199
ALAEISON ANDRADE	MUNIÇÃO CBC CAL.40 SW EXPO155GR GOLD HEXA OPERACIO	32	MUNIÇÃO CAL .40 LOTE : EFW71
	CAPA COLETE MOD. C/ BRASAO, EMB. PLACAS FEM. G	1	N/S: OC0044253.0012
	PT 940	1	SMW45402
ALAINE SANTOS ANDRADE	MUNIÇÃO CBC CAL.40 SW EXPO155GR GOLD HEXA OPERACIO	30	MUNIÇÃO CAL .40 LOTE : DHM20
	CAPA COLETE MOD. C/ BRASAO, EMB. PLACAS FEM. PP	1	N/S: OC0044250.0009
	PT 940	1	SKS66077
ALAN CANTOPLIANOS DE JESUS	MUNIÇÃO CBC CAL.40 SW EXPO155GR GOLD HEXA OPERACIO	30	MUNIÇÃO CAL .40 LOTE : DHM20
	CAPA DE COLETE COM PLACA (POLÍCIA PENAL) MAS. M	1	N/S: OC0023111.0277 (USO OBRIGATÓRIO DE COLETE)
	PT 940	1	SKS65970
ALAN MICHAEL ARIMATÉIA SANTOS	CAPA DE COLETE COM PLACA (POLÍCIA PENAL) MAS. G	1	N/S OC00088290008
	MUNIÇÃO CBC CAL. .40 SW TREINA CHPP 160GR A FORMA	12	MUNIÇÃO CAL .40 LOTE : CGE20
	MUNIÇÃO CBC CAL.40 SW EXPO155GR GOLD HEXA OPERACIO	24	MUNIÇÃO CAL .40 LOTE : DHM18
	MUNIÇÃO CBC CAL.40 SW EXPO155GR GOLD HEXA OPERACIO	31	MUNIÇÃO CAL .40 LOTE : DHM19
	MUNIÇÃO CBC CAL.40 SW EXPO155GR GOLD HEXA OPERACIO	15	MUNIÇÃO CAL .40 LOTE : DHM20
	MUNIÇÃO CBC CAL.40 SW EXPO155GR GOLD HEXA OPERACIO	15	MUNIÇÃO CAL .40 LOTE : DHM20
	CART. CBC 12/70 CH-3T TREINA "A"	25	MUNIÇÃO CAL .12 LOTE : CGB77
	MUNIÇÃO CAL. .40 S&W EOPP 180GR TREINA	100	MUNIÇÃO CAL .40 LOTE : EDV93
	MUNIÇÃO CBC CAL.40 SW EXPO155GR GOLD HEXA OPERACIO	31	MUNIÇÃO CAL .40 LOTE : EFW71
	Munição cal. 12 3T (treinamento)	35	MUNIÇÃO CAL .12 LOTE : CGB77
TH40	1	ACL475353	
ALAN NABUCO DE SOUZA	CAPA DE COLETE COM PLACA (POLÍCIA PENAL) MAS. M	1	N/S: OC0023111.0045
	MUNIÇÃO CBC CAL.40 SW EXPO155GR GOLD HEXA OPERACIO	26	MUNIÇÃO CAL .40 LOTE : DHM18
	MUNIÇÃO CBC CAL.40 SW EXPO155GR GOLD HEXA OPERACIO	31	MUNIÇÃO CAL .40 LOTE : DHM19
	MUNIÇÃO CBC CAL.40 SW EXPO155GR GOLD HEXA OPERACIO	46	MUNIÇÃO CAL .40 LOTE : EFW71
	TH40	1	ACL475323

ALAN SILVA MENEZES	MUNIÇÃO CBC CAL. .40 SW TREINA CHPP 160GR A FORMA	24	MUNIÇÃO CAL .40 LOTE : CGE20
	MUNIÇÃO CBC CAL.40 SW EXPO155GR GOLD HEXA OPERACIO	24	MUNIÇÃO CAL .40 LOTE : DHM18
	CAPA DE COLETE COM PLACA (POLÍCIA PENAL) FEM. G	1	N/S: OC0023116.0031
	MUNIÇÃO CAL. .40 S&W EOPP 180GR TREINA	25	MUNIÇÃO CAL .40 LOTE : EDV92
	PT 940	1	SMW45471
ALBA REJANE SARMENTO MENEZES	CAPA DE COLETE COM PLACA (POLÍCIA PENAL) FEM. M	1	N/S OC00088310013
	MUNIÇÃO CBC CAL.40 SW EXPO155GR GOLD HEXA OPERACIO	31	MUNIÇÃO CAL .40 LOTE : DHM20
	TH40	1	ACL483283
ALBERIO DE ARAGAO FREITAS	MUNIÇÃO CBC CAL.40 SW EXPO155GR GOLD HEXA OPERACIO	31	MUNIÇÃO CAL .40 LOTE : DHM19
	CAPA DE COLETE COM PLACA (POLÍCIA PENAL) MAS. M	1	N/S: OC0008828.0059
	MUNIÇÃO CBC CAL.40 SW EXPO155GR GOLD HEXA OPERACIO	31	MUNIÇÃO CAL .40 LOTE : EFW71
	TH40	1	ACL475413
ALBERTO DE JESUS ARAUJO	CAPA DE COLETE COM PLACA (POLÍCIA PENAL) MAS. M	1	N/S OC00088280051
	MUNIÇÃO CBC CAL.40 SW EXPO155GR GOLD HEXA OPERACIO	31	MUNIÇÃO CAL .40 LOTE : DHM20
	MUNIÇÃO CBC CAL.40 SW EXPO155GR GOLD HEXA OPERACIO	46	MUNIÇÃO CAL .40 LOTE : EFW70
	TH40	1	ACL475405
ALBERTO VIANA TELES DOS SANTOS	MUNIÇÃO CBC CAL. .40 SW TREINA CHPP 160GR A FORMA	28	MUNIÇÃO CAL .40 LOTE : CGE20
	MUNIÇÃO CBC CAL.40 SW EXPO155GR GOLD HEXA OPERACIO	24	MUNIÇÃO CAL .40 LOTE : DHM19
	CAPA DE COLETE COM PLACA (POLÍCIA PENAL) MAS. M	1	N/S: OC0023111.0039
	MUNIÇÃO CBC CAL.40 SW EXPO155GR GOLD HEXA OPERACIO	15	MUNIÇÃO CAL .40 LOTE : DHM20
	MUNIÇÃO CBC CAL.40 SW EXPO155GR GOLD HEXA OPERACIO	25	MUNIÇÃO CAL .40 LOTE : EFW70
	PT 940	1	SKS40854
ALCIDES SANTOS	MUNIÇÃO CAL. .40 S&W EOPP 180GR TREINA	24	MUNIÇÃO LOTE : CEJ12
	PT 940	1	SKS65904
ALCINO MENDONÇA COSTA FILHO	MUNIÇÃO CBC CAL. .40 SW TREINA CHPP 160GR A FORMA	26	MUNIÇÃO CAL .40 LOTE : CGE20
	MUNIÇÃO CBC CAL.40 SW EXPO155GR GOLD HEXA OPERACIO	26	MUNIÇÃO CAL .40 LOTE : DHM18
	CAPA DE COLETE COM PLACA (POLÍCIA PENAL) MAS. G	1	N/S: OC0023112.0046
	MUNIÇÃO CBC CAL.40 SW EXPO155GR GOLD HEXA OPERACIO	26	MUNIÇÃO CAL .40 LOTE : EFW71
	MUNIÇÃO CBC CAL.40 SW EXPO155GR GOLD HEXA OPERACIO	27	MUNIÇÃO CAL .40 LOTE : EFW70
	PT 100	1	SJU82984
ALDIRENO MENEZES DE OLIVEIRA DOS ANJOS	MUNIÇÃO CBC CAL.40 SW EXPO155GR GOLD HEXA OPERACIO	31	MUNIÇÃO CAL .40 LOTE : DHM19
	CAPA COLETE MOD. C/ BRASAO, EMB. PLACAS MAS. P	1	N/S: OC0044254.0001
	MUNIÇÃO CBC CAL.40 SW EXPO155GR GOLD HEXA OPERACIO	31	MUNIÇÃO CAL .40 LOTE : EFW71
	TH40	1	ACL475287

ALEF FONTES DOS SANTOS	MUNIÇÃO CBC CAL.40 SW EXPO155GR GOLD HEXA OPERACIO	31	MUNIÇÃO CAL .40 LOTE : DHM19
	CAPA DE COLETE COM PLACA (POLÍCIA PENAL) MAS. M	1	N/S OC00088280126
	MUNIÇÃO CBC CAL.40 SW EXPO155GR GOLD HEXA OPERACIO	31	MUNIÇÃO CAL .40 LOTE : EFW71
	TH40	1	ACL475332
ALEJANDRO DE CARVALHO DA SILVA	MUNIÇÃO CBC CAL.40 SW EXPO155GR GOLD HEXA OPERACIO	31	MUNIÇÃO CAL .40 LOTE : DHM19
	CAPA DE COLETE COM PLACA (POLÍCIA PENAL) MAS. M	1	N/S OC00088280004
	MUNIÇÃO CBC CAL.40 SW EXPO155GR GOLD HEXA OPERACIO	16	MUNIÇÃO CAL .40 LOTE : DHM20
	MUNIÇÃO CAL. .40 S&W EOPP 180GR TREINA	16	MUNIÇÃO CAL .40 LOTE : EDV93 - treinamento
	Spray de Pimenta Espuma - GL108/E MINE 65g Condor	1	
	Spray de Pimenta Espuma - GL108/E MINE 65g Condor	1	
	MUNIÇÃO CBC CAL.40 SW EXPO155GR GOLD HEXA OPERACIO	30	MUNIÇÃO CAL .40 LOTE : DHM20
	MUNIÇÃO CBC CAL.40 SW EXPO155GR GOLD HEXA OPERACIO	31	MUNIÇÃO CAL .40 LOTE : DHM20
	MUNIÇÃO CBC CAL.40 SW EXPO155GR GOLD HEXA OPERACIO	31	MUNIÇÃO CAL .40 LOTE : EFW70
TH40	1	ACL475357	
ALESSANDRO DE SOUSA PINHO	MUNIÇÃO CBC CAL. .40 SW TREINA CHPP 160GR A FORMA	30	MUNIÇÃO CAL .40 LOTE : CGE20
	MUNIÇÃO CBC CAL.40 SW EXPO155GR GOLD HEXA OPERACIO	26	MUNIÇÃO CAL .40 LOTE : DHM18
	MUNIÇÃO CBC CAL.40 SW EXPO155GR GOLD HEXA OPERACIO	31	MUNIÇÃO CAL .40 LOTE : DHM19
	CAPA DE COLETE COM PLACA (POLÍCIA PENAL) MAS. M	1	N/S OC00088280111
	MUNIÇÃO CBC CAL.40 SW EXPO155GR GOLD HEXA OPERACIO	17	MUNIÇÃO CAL .40 LOTE : DHM20
	MUNIÇÃO CBC CAL.40 SW EXPO155GR GOLD HEXA OPERACIO	31	MUNIÇÃO CAL .40 LOTE : EFW71
	TH40	1	ACL475221
ALEX DO NASCIMENTO ALCANTES	MUNIÇÃO CAL. .40 S&W EOPP 180GR TREINA	24	MUNIÇÃO LOTE : CEJ12
	MUNIÇÃO CBC CAL.40 SW EXPO155GR GOLD HEXA OPERACIO	24	MUNIÇÃO CAL .40 LOTE : DHM18
	CAPA DE COLETE COM PLACA (POLÍCIA PENAL) MAS. M	1	N/S: OC0023111.0030
	MUNIÇÃO CBC CAL.40 SW EXPO155GR GOLD HEXA OPERACIO	25	MUNIÇÃO CAL .40 LOTE : EFW71
	PT 940	1	SKS65836
ALEX SANDRO SANTOS OLIVEIRA	MUNIÇÃO CBC CAL.40 SW EXPO155GR GOLD HEXA OPERACIO	31	MUNIÇÃO CAL .40 LOTE : DHM19
	CAPA DE COLETE COM PLACA (POLÍCIA PENAL) MAS. M	1	N/S OC00088280029
	MUNIÇÃO CBC CAL.40 SW EXPO155GR GOLD HEXA OPERACIO	7	MUNIÇÃO CAL .40 LOTE : DHM20
	MUNIÇÃO CBC CAL.40 SW EXPO155GR GOLD HEXA OPERACIO	31	MUNIÇÃO CAL .40 LOTE : EFW71
	MUNIÇÃO CBC CAL.40 SW EXPO155GR GOLD HEXA OPERACIO	8	MUNIÇÃO CAL .40 LOTE : EFW70
	TH40	1	ACL475288
ALEXANDRE DA PAIXAO FEITOSA	MUNIÇÃO CBC CAL.40 SW EXPO155GR GOLD HEXA OPERACIO	31	MUNIÇÃO CAL .40 LOTE : DHM19
	CAPA DE COLETE COM PLACA (POLÍCIA PENAL) MAS. M	1	N/S OC00088280033
	MUNIÇÃO CBC CAL.40 SW EXPO155GR GOLD HEXA OPERACIO	15	MUNIÇÃO CAL .40 LOTE : DHM20
	MUNIÇÃO CBC CAL.40 SW EXPO155GR GOLD HEXA OPERACIO	31	MUNIÇÃO CAL .40 LOTE : EFW71
	TH40	1	ACL475253

ALEXANDRE DE ALMEIDA SOUSA	MUNIÇÃO CAL. .40 S&W EOPP 180GR TREINA	13	MUNIÇÃO LOTE : CEJ12
	MUNIÇÃO CBC CAL.40 SW EXPO155GR GOLD HEXA OPERACIO	26	MUNIÇÃO CAL .40 LOTE : DHM18
	CAPA DE COLETE COM PLACA (POLÍCIA PENAL) MAS. G	1	N/S OC00088290040
	SPRAY DE PIMENTA GL108 MED 125G/110ML	1	LOTE: LLB-K
	MUNIÇÃO CBC CAL.40 SW EXPO155GR GOLD HEXA OPERACIO	27	MUNIÇÃO CAL .40 LOTE : EFW71
	PT 100	1	SJX64213
ALEXANDRE FARIAS	MUNIÇÃO CBC CAL.40 SW EXPO155GR GOLD HEXA OPERACIO	30	MUNIÇÃO CAL .40 LOTE : DHM20
	CAPA DE COLETE COM PLACA (POLÍCIA PENAL) MAS. M	1	N/S: OC0023111.0187
	MUNIÇÃO CBC CAL.40 SW EXPO155GR GOLD HEXA OPERACIO	27	MUNIÇÃO CAL .40 LOTE : EFW70
	PT 100	1	SJU82953
ALEXANDRE FERREIRA SANTOS NETO	MUNIÇÃO CBC CAL.40 SW EXPO155GR GOLD HEXA OPERACIO	24	MUNIÇÃO CAL .40 LOTE : DHM18
	CAPA DE COLETE COM PLACA (POLÍCIA PENAL) MAS. M	1	N/S: OC0023111.00261
	MUNIÇÃO CAL. .40 S&W EOPP 180GR TREINA	20	MUNIÇÃO CAL .40 LOTE : EDV93
	PT 940	1	SKS65840
ALEXANDRE MAGNO CARDOSO DOS SANTOS	MUNIÇÃO CBC CAL.40 SW EXPO155GR GOLD HEXA OPERACIO	24	MUNIÇÃO CAL .40 LOTE : DHM18
	MUNIÇÃO CBC CAL.40 SW EXPO155GR GOLD HEXA OPERACIO	31	MUNIÇÃO CAL .40 LOTE : DHM19
	CAPA DE COLETE COM PLACA (POLÍCIA PENAL) MAS. G	1	N/S: OC0023112.0032
	MUNIÇÃO CBC CAL.40 SW EXPO155GR GOLD HEXA OPERACIO	31	MUNIÇÃO CAL .40 LOTE : EFW70
	TH40	1	ACL475326
ALEXANDRE MENESES IGLESIAS	MUNIÇÃO CBC CAL. .40 SW TREINA CHPP 160GR A FORMA	24	MUNIÇÃO CAL .40 LOTE : CGE20
	MUNIÇÃO CBC CAL.40 SW EXPO155GR GOLD HEXA OPERACIO	26	MUNIÇÃO CAL .40 LOTE : DHM18
	MUNIÇÃO CBC CAL.40 SW EXPO155GR GOLD HEXA OPERACIO	31	MUNIÇÃO CAL .40 LOTE : DHM19
	CAPA DE COLETE COM PLACA (POLÍCIA PENAL) MAS. M	1	N/S OC00088280086
	MUNIÇÃO CBC CAL.40 SW EXPO155GR GOLD HEXA OPERACIO	31	MUNIÇÃO CAL .40 LOTE : EFW71
	TH40	1	ACL475276
ALEXANDRO JOSE DOS SANTOS	MUNIÇÃO CAL. .40 S&W EOPP 180GR TREINA	29	MUNIÇÃO CAL .40 LOTE : CEJ12
	MUNIÇÃO CBC CAL.40 SW EXPO155GR GOLD HEXA OPERACIO	26	MUNIÇÃO CAL .40 LOTE : DHM18
	MUNIÇÃO CBC CAL.40 SW EXPO155GR GOLD HEXA OPERACIO	4	MUNIÇÃO CAL .40 LOTE : DHM19
	CAPA COLETE MOD. C/ BRASAO, EMB. PLACAS MAS. P	1	N/S: OC0044254.0004
	SPRAY DE PIMENTA GL108 MED 125G/110ML	1	
	MUNIÇÃO CBC CAL.40 SW EXPO155GR GOLD HEXA OPERACIO	27	MUNIÇÃO CAL .40 LOTE : DHM20
	COTURNO ATTACK III Dry IMPERMEÁVEL	1	Nº 41
	MUNIÇÃO CBC 38SPL 158GR NTA A TREINAMENTO	50	MUNIÇÃO .38 LOTE CEU36; CURSO IAT
	CART. CBC 12/70 CH-3T TREINA "A"	10	MUNIÇÃO CAL .12 LOTE : CGB77 CURSO IAT
	MUNIÇÃO CBC CAL.40 SW EXPO155GR GOLD HEXA OPERACIO	15	MUNIÇÃO CAL .40 LOTE : DHM20
	MUNIÇÃO CBC 5,56X45 COMUM SS109 POLICIA A OPERACIO	10	MUNIÇÃO CAL .5,56 LOTE : CDL50 (TESTE SECAMES)
	MUNIÇÃO CBC 5,56X45 COMUM SS109 POLICIA A OPERACIO	6	MUNIÇÃO CAL .5,56 LOTE : CDL50-Teste SECAMES

	OLEO LUBRIFICANTE - TIPO DESENGRIPANTE	2	LIMPEZA E MANUTENÇÃO (SECAMES)
	MUNIÇÃO CBC 38SPL EOPP 158GR NTA A OPERACIO	6	MUNIÇÃO CAL .38 LOTE : CEU36
	MUNIÇÃO CAL.12 CH-3T HI-IMPACT PLAST "A"	9	MUNIÇÃO CAL .12 LOTE : CEO59 - TESTE DE ARMA
	MUNIÇÃO CBC CAL.40 SW EXPO155GR GOLD HEXA OPERACIO	10	MUNIÇÃO CAL. 40 LOTE: EFW71-TESTE ARMA: SKS65997
	MUNIÇÃO CAL. .40 S&W EOPP 180GR TREINA	30	MUNIÇÃO CAL .40 LOTE : EDV92
	OLEO LUBRIFICANTE - TIPO DESENGRIPANTE	3	ÓLEO DESENGRIPANTE WONKER
	MUNIÇÃO CBC 5,56X45 COMUM SS109 POLICIA A OPERACIO	30	MUNIÇÃO CAL .5,56 LOTE : CDL50 - CI 4570/2024
	MUNIÇÃO CAL.12 CH-3T HI-IMPACT PLAST "A"	10	MUNIÇÃO CAL .12 LOTE : CEO59
	OLEO LUBRIFICANTE - TIPO DESENGRIPANTE	3	MANUTENÇÃO DE ARMAS
	KIT LIMPEZA DE ARMAS CURTAS CAL. .40	3	MANUTENÇÃO DE ARMAS
	TH40	1	ACL475416
ALEXSANDRO DE OLIVEIRA PIRES	MUNIÇÃO CBC CAL. .40 SW TREINA CHPP 160GR A FORMA	26	MUNIÇÃO CAL .40 LOTE : CGE20
	MUNIÇÃO CBC CAL.40 SW EXPO155GR GOLD HEXA OPERACIO	24	MUNIÇÃO CAL .40 LOTE : DHM18
	MUNIÇÃO CBC CAL.40 SW EXPO155GR GOLD HEXA OPERACIO	25	MUNIÇÃO CAL .40 LOTE : EFW71
	PT 940	1	SKW15393
ALEXSANDRO SANTOS FEITOSA	MUNIÇÃO CAL. .40 S&W EOPP 180GR TREINA	24	LOTE MUNIÇÃO: CEJ12
	MUNIÇÃO CBC CAL.40 SW EXPO155GR GOLD HEXA OPERACIO	24	MUNIÇÃO CAL .40 LOTE : DHM18
	CAPA DE COLETE COM PLACA (POLÍCIA PENAL) MAS. M	1	N/S: OC0023111.0180
	MUNIÇÃO CBC CAL.40 SW EXPO155GR GOLD HEXA OPERACIO	25	MUNIÇÃO CAL .40 LOTE : EFW71
	PT 940	1	SKS65942
ALFEU VITOR DOS SANTOS	MUNIÇÃO CBC CAL.40 SW EXPO155GR GOLD HEXA OPERACIO	31	MUNIÇÃO CAL .40 LOTE : DHM19
	CAPA DE COLETE COM PLACA (POLÍCIA PENAL) MAS. G	1	N/S OC00088290026
	MUNIÇÃO CBC CAL.40 SW EXPO155GR GOLD HEXA OPERACIO	31	MUNIÇÃO CAL .40 LOTE : EFW70
	TH40	1	ACL475228
	PT 100	1	SJU82928
ALFREDO BRABECK BARRETO	CAPA DE COLETE COM PLACA (POLÍCIA PENAL) MAS. M	1	N/S: OC0023111.0011
ALINE ALVES GÓIS	MUNIÇÃO CBC CAL. .40 SW TREINA CHPP 160GR A FORMA	26	MUNIÇÃO CAL .40 LOTE : CGE20
ALINE DE JESUS SANTOS	MUNIÇÃO CBC CAL.40 SW EXPO155GR GOLD HEXA OPERACIO	30	MUNIÇÃO CAL .40 LOTE : DHM20
	CAPA DE COLETE COM PLACA (POLÍCIA PENAL) FEM. M	1	N/S: OC0023115.0013
	MUNIÇÃO CBC CAL.40 SW EXPO155GR GOLD HEXA OPERACIO	25	MUNIÇÃO CAL .40 LOTE : EFW70
	PT 940	1	SKW15359
ALISSON RODRIGUES DOS SANTOS	MUNIÇÃO CBC CAL. .40 SW TREINA CHPP 160GR A FORMA	24	MUNIÇÃO CAL .40 LOTE : CGE20
	MUNIÇÃO CBC CAL.40 SW EXPO155GR GOLD HEXA OPERACIO	24	MUNIÇÃO CAL .40 LOTE : DHM18
	MUNIÇÃO CBC CAL.40 SW EXPO155GR GOLD HEXA OPERACIO	25	MUNIÇÃO CAL .40 LOTE : DHM20
	PT 940	1	SMW45435

ALISSON SANTOS DA LIMA	MUNIÇÃO CBC CAL.40 SW EXPO155GR GOLD HEXA OPERACIO	30	MUNIÇÃO CAL .40 LOTE : DHM20
	CAPA DE COLETE COM PLACA (POLÍCIA PENAL) MAS. M	1	N/S: OC0023111.0019
	PT 940	1	SKS66038
ALISSON SANTOS DE OLIVEIRA	MUNIÇÃO CBC CAL.40 SW EXPO155GR GOLD HEXA OPERACIO	30	MUNIÇÃO CAL .40 LOTE : DHM20
	MUNIÇÃO CBC CAL.40 SW EXPO155GR GOLD HEXA OPERACIO	17	MUNIÇÃO CAL .40 LOTE : EFW71
	CAPA DE COLETE COM PLACA (POLÍCIA PENAL) MAS. M	1	N/S: OC0023111.0018
	PT 940	1	SMW45462
ALLISON DE ARAGÃO FREITAS	MUNIÇÃO CAL. .40 S&W EOPP 180GR TREINA	24	MUNIÇÃO LOTE : CEJ12
	MUNIÇÃO CBC CAL.40 SW EXPO155GR GOLD HEXA OPERACIO	24	MUNIÇÃO CAL .40 LOTE : DHM18
	MUNIÇÃO CBC CAL.40 SW EXPO155GR GOLD HEXA OPERACIO	25	MUNIÇÃO CAL .40 LOTE : DHM20
	CAPA COLETE MOD. C/ BRASAO, EMB. PLACAS FEM. M	1	N/S: OC0044252.0024
	PT 940	1	SKS66094
ALUÍSIO NUNES DA SILVA	MUNIÇÃO CBC CAL.40 SW EXPO155GR GOLD HEXA OPERACIO	39	MUNIÇÃO CAL .40 LOTE : DHM18
	MUNIÇÃO CBC CAL.40 SW EXPO155GR GOLD HEXA OPERACIO	31	MUNIÇÃO CAL .40 LOTE : DHM20
	CAPA DE COLETE COM PLACA (POLÍCIA PENAL) MAS. P.	1	N/S: OC0023110.0007
	MUNIÇÃO CBC CAL.40 SW EXPO155GR GOLD HEXA OPERACIO	27	MUNIÇÃO CAL .40 LOTE : EFW71
	PT 100	1	SJX64265
AMANDA ISIS D'ASSUNÇÃO DIAS	MUNIÇÃO CBC CAL.40 SW EXPO155GR GOLD HEXA OPERACIO	1	MUNIÇÃO CAL .40 LOTE : DHM20
	MUNIÇÃO CBC CAL.40 SW EXPO155GR GOLD HEXA OPERACIO	30	MUNIÇÃO CAL .40 LOTE : DHM20
AMAURI JUNIOR DE JESUS	MUNIÇÃO CBC CAL.40 SW EXPO155GR GOLD HEXA OPERACIO	31	MUNIÇÃO CAL .40 LOTE : DHM20
AMINTAS SANTOS NETO	MUNIÇÃO CBC CAL.40 SW EXPO155GR GOLD HEXA OPERACIO	32	MUNIÇÃO CAL .40 LOTE : DHM20
	CAPA COLETE MOD. C/ BRASAO, EMB. PLACAS MAS. G	1	N/S: OC0044256.0020
	MUNIÇÃO CBC CAL.40 SW EXPO155GR GOLD HEXA OPERACIO	25	MUNIÇÃO CAL .40 LOTE : DHM20
	MUNIÇÃO CBC CAL.40 SW EXPO155GR GOLD HEXA OPERACIO	25	MUNIÇÃO CAL .40 LOTE : EFW70
	PT 940	1	SKS65886
ANA BELMIRA TORRES ROCHA ARAGÃO	MUNIÇÃO CAL. .40 S&W EOPP 180GR TREINA	24	MUNIÇÃO LOTE : CEJ12
	MUNIÇÃO CBC CAL.40 SW EXPO155GR GOLD HEXA OPERACIO	24	MUNIÇÃO CAL .40 LOTE : DHM18
	ESPARGIDOR PSI PRO NEVOA 450g (poly defensor)	1	
	CAPA COLETE MOD. C/ BRASAO, EMB. PLACAS FEM. P	1	N/S: OC0044251.0008
	MUNIÇÃO CBC CAL.40 SW EXPO155GR GOLD HEXA OPERACIO	24	MUNIÇÃO CAL .40 LOTE : DHM20
	MUNIÇÃO CBC CAL.40 SW EXPO155GR GOLD HEXA OPERACIO	25	MUNIÇÃO CAL .40 LOTE : EFW71
	MUNIÇÃO CBC CAL.40 SW EXPO155GR GOLD HEXA OPERACIO	25	MUNIÇÃO CAL .40 LOTE : EFW70
	PT 940	1	SKS65828

ANA CELIA SANTOS DE OLIVEIRA	CAPA DE COLETE COM PLACA (POLÍCIA PENAL) FEM. G	1	N/S: OC0023116.0008
ANA CRISTINA DE JESUS SANTOS	CAPA DE COLETE COM PLACA (POLÍCIA PENAL) FEM. G	1	N/S: OC0023116.0037
ANA MARIA DE JESUS	CAPA DE COLETE COM PLACA (POLÍCIA PENAL) MAS. P.	1	N/S: OC0023110.0030
ANA PAULA AZEVEDO REIS	CAPA COLETE MOD. C/ BRASAO, EMB. PLACAS FEM. P	1	N/S: OC0044251.0031
	MUNIÇÃO CBC CAL.40 SW EXPO155GR GOLD HEXA OPERACIO	31	MUNIÇÃO CAL .40 LOTE : DHM20
	MUNIÇÃO CBC CAL.40 SW EXPO155GR GOLD HEXA OPERACIO	30	MUNIÇÃO CAL .40 LOTE : EFW70
	TH40	1	ACL475444
ANDREW MAXSWEL LIMA	MUNIÇÃO CBC CAL.40 SW EXPO155GR GOLD HEXA OPERACIO	31	MUNIÇÃO CAL .40 LOTE : DHM19
	CAPA DE COLETE COM PLACA (POLÍCIA PENAL) MAS. M	1	N/S OC00088280103
	TH40	1	ACL475284
ANDERSON ALMEIDA DE JESUS	MUNIÇÃO CBC CAL.40 SW EXPO155GR GOLD HEXA OPERACIO	26	MUNIÇÃO CAL .40 LOTE : DHM18
	Spray de Pimenta Espuma - GL108/E MINE 65g Condor	1	
	MUNIÇÃO CBC CAL.40 SW EXPO155GR GOLD HEXA OPERACIO	31	MUNIÇÃO CAL .40 LOTE : DHM19
	CAPA COLETE MOD. C/ BRASAO, EMB. PLACAS FEM. G	1	N/S: OC0044253.0002
	TH40	1	ACL475275
ANDERSON ANTONIO DOS SANTOS	CAPA DE COLETE COM PLACA (POLÍCIA PENAL) MAS. G	1	PLACA N/S: 119196.19
	MUNIÇÃO CBC CAL.40 SW EXPO155GR GOLD HEXA OPERACIO	39	MUNIÇÃO CAL .40 LOTE : DHM20
	PT 100	1	SJU82877
ANDERSON CLEYTON DE MELO	MUNIÇÃO CBC CAL.40 SW EXPO155GR GOLD HEXA OPERACIO	24	MUNIÇÃO CAL .40 LOTE : DHM18
	CAPA DE COLETE COM PLACA (POLÍCIA PENAL) MAS. M	1	N/S OC00088280087
	MUNIÇÃO CBC CAL.40 SW EXPO155GR GOLD HEXA OPERACIO	25	MUNIÇÃO CAL .40 LOTE : DHM20
	MUNIÇÃO CBC CAL.40 SW EXPO155GR GOLD HEXA OPERACIO	25	MUNIÇÃO CAL .40 LOTE : EFW70
	PT 940	1	SKW15381
ANDERSON DE ARAGÃO FREITAS	MUNIÇÃO CBC CAL.40 SW EXPO155GR GOLD HEXA OPERACIO	24	MUNIÇÃO CAL .40 LOTE : DHM19
	CAPA DE COLETE COM PLACA (POLÍCIA PENAL) MAS. M	1	N/S OC00088280037
	PT 940	1	SKS66098
ANDERSON DOS SANTOS BRITO	MUNIÇÃO CAL. .40 S&W EOPP 180GR TREINA	15	MUNIÇÃO LOTE : CEJ12
	MUNIÇÃO CBC CAL.40 SW EXPO155GR GOLD HEXA OPERACIO	39	MUNIÇÃO CAL .40 LOTE : DHM18
	CAPA DE COLETE COM PLACA (POLÍCIA PENAL) MAS. M	1	N/S: OC0023111.0185
	MUNIÇÃO CBC CAL.40 SW EXPO155GR GOLD HEXA OPERACIO	13	MUNIÇÃO CAL .40 LOTE : DHM20
	MUNIÇÃO CBC CAL.40 SW EXPO155GR GOLD HEXA OPERACIO	40	MUNIÇÃO CAL .40 LOTE : EFW71
	PT 100	1	SJU82872

ANDERSON GOMES DA COSTA	CAPA DE COLETE COM PLACA (POLÍCIA PENAL) MAS. M	1	N/S: OC0023111.0134
	MUNIÇÃO CBC CAL.40 SW EXPO155GR GOLD HEXA OPERACIO	25	MUNIÇÃO CAL .40 LOTE : EFW70
	PT 940	1	SKS65897
ANDERSON LAZARO BRAGA	CAPA DE COLETE COM PLACA (POLÍCIA PENAL) MAS. M	1	N/S: OC0023111.0010
	MUNIÇÃO CBC CAL.40 SW EXPO155GR GOLD HEXA OPERACIO	27	MUNIÇÃO CAL .40 LOTE : EFW70
	PT 940	1	SKS65999
ANDERSON LIMA SILVA	MUNIÇÃO CBC CAL.40 SW EXPO155GR GOLD HEXA OPERACIO	32	MUNIÇÃO CAL .40 LOTE : EFW71
	CAPA DE COLETE COM PLACA (POLÍCIA PENAL) MAS. M	1	N/S: OC0023111.0079
	MUNIÇÃO CBC CAL.40 SW EXPO155GR GOLD HEXA OPERACIO	27	MUNIÇÃO CAL .40 LOTE : EFW70
	PT 100	1	SJX64196
ANDERSON MELO DE ALMEIDA	CAPA DE COLETE COM PLACA (POLÍCIA PENAL) MAS. M	1	N/S: OC0023111.0090
	MUNIÇÃO CAL. .40 S&W EOPP 180GR TREINA	24	LOTE MUNIÇÃO: CEJ12
	MUNIÇÃO CBC CAL.40 SW EXPO155GR GOLD HEXA OPERACIO	24	MUNIÇÃO CAL .40 LOTE : DHM18
	MUNIÇÃO CBC CAL.40 SW EXPO155GR GOLD HEXA OPERACIO	31	MUNIÇÃO CAL .40 LOTE : DHM19
	MUNIÇÃO CBC CAL.40 SW EXPO155GR GOLD HEXA OPERACIO	31	MUNIÇÃO CAL .40 LOTE : EFW70
	TH40	1	ACL475452
ANDERSON SANTANA VIEIRA	MUNIÇÃO CBC CAL.40 SW EXPO155GR GOLD HEXA OPERACIO	31	MUNIÇÃO CAL .40 LOTE : DHM19
	CAPA DE COLETE COM PLACA (POLÍCIA PENAL) MAS. M	1	N/S OC00088280050
	MUNIÇÃO CBC CAL.40 SW EXPO155GR GOLD HEXA OPERACIO	31	MUNIÇÃO CAL .40 LOTE : EFW70
	TH40	1	ACL475344
ANDERSON SANTOS DA SILVA	MUNIÇÃO CBC CAL.40 SW EXPO155GR GOLD HEXA OPERACIO	26	MUNIÇÃO CAL .40 LOTE : DHM18
	CAPA DE COLETE COM PLACA (POLÍCIA PENAL) MAS. M	1	N/S: OC0023111.0143
	MUNIÇÃO CBC CAL.40 SW EXPO155GR GOLD HEXA OPERACIO	27	MUNIÇÃO CAL .40 LOTE : EFW70
	PT 100	1	SKP44253
ANDRE LEONCIO ALVES BISPO VIEIRA	MUNIÇÃO CBC CAL.40 SW EXPO155GR GOLD HEXA OPERACIO	30	MUNIÇÃO CAL .40 LOTE : DHM20
	MUNIÇÃO CBC CAL.40 SW EXPO155GR GOLD HEXA OPERACIO	13	MUNIÇÃO CAL .40 LOTE : EFW71
	CAPA DE COLETE COM PLACA (POLÍCIA PENAL) MAS. M	1	N/S: OC0023111.0021
	MUNIÇÃO CBC CAL.40 SW EXPO155GR GOLD HEXA OPERACIO	3	MUNIÇÃO CAL .40 LOTE : EFW71
	ALGEMA DE PULSO EM AÇO INOX MOD:AB304D	1	N/S: 00026/2023
	MUNIÇÃO CBC CAL.40 SW EXPO155GR GOLD HEXA OPERACIO	10	MUNIÇÃO CAL .40 LOTE : EFW70
	MUNIÇÃO CBC CAL.40 SW EXPO155GR GOLD HEXA OPERACIO	50	MUNIÇÃO CAL .40 LOTE : EFW70
	TH40	1	ACL475411
	CAPA DE COLETE COM PLACA (POLÍCIA PENAL) MAS. M	1	N/S: OC0023111.0204
	MUNIÇÃO CBC CAL. .40 SW TREINA CHPP 160GR A FORMA	26	MUNIÇÃO CAL .40 LOTE : CGE20

ANDRE LUIZ NASCIMENTO DE ASSIS	MUNIÇÃO CBC CAL.40 SW EXPO155GR GOLD HEXA OPERACIO	26	MUNIÇÃO CAL .40 LOTE : DHM18
	MUNIÇÃO CBC CAL.40 SW EXPO155GR GOLD HEXA OPERACIO	27	MUNIÇÃO CAL .40 LOTE : EFW71
	MUNIÇÃO CBC CAL.40 SW EXPO155GR GOLD HEXA OPERACIO	13	MUNIÇÃO CAL .40 LOTE : EFW71
	MUNIÇÃO CBC CAL.40 SW EXPO155GR GOLD HEXA OPERACIO	46	MUNIÇÃO CAL .40 LOTE : EFW70
	TH40	1	ACL475412
ANDRÉ MARTINS BARRETO	MUNIÇÃO CBC CAL.40 SW EXPO155GR GOLD HEXA OPERACIO	24	MUNIÇÃO CAL .40 LOTE : DHM18
	CAPA DE COLETE COM PLACA (POLÍCIA PENAL) MAS. M	1	N/S: OC0023111.0129
	MUNIÇÃO CBC CAL.40 SW EXPO155GR GOLD HEXA OPERACIO	35	MUNIÇÃO CAL .40 LOTE : DHM20
	MUNIÇÃO CBC CAL.40 SW EXPO155GR GOLD HEXA OPERACIO	31	MUNIÇÃO CAL .40 LOTE : EFW71
	TH40	1	ACL475256
ANDRÉ RICARDO DA SILVA BARRETO	MUNIÇÃO CAL. .40 S&W EOPP 180GR TREINA	39	MUNIÇÃO LOTE : CEJ12
	CAPA COLETE MOD. C/ BRASAO, EMB. PLACAS MAS. M	1	N/S: OC0044255.0009
	MUNIÇÃO CBC CAL.40 SW EXPO155GR GOLD HEXA OPERACIO	39	MUNIÇÃO CAL .40 LOTE : DHM18
	MUNIÇÃO CBC CAL.40 SW EXPO155GR GOLD HEXA OPERACIO	50	MUNIÇÃO CAL .40 LOTE : DHM19
	MUNIÇÃO CAL.12 AM403/P	128	MUN. CAL.12 AM403/P LLB-K - CI: 7345/2023
	MUNIÇÃO CBC CAL.40 SW EXPO155GR GOLD HEXA OPERACIO	50	MUNIÇÃO CAL .40 LOTE : EFW71 - CI: 7345/2023
	MUNIÇÃO CBC 5,56X45 COMUM SS109 POLICIA A OPERACIO	50	MUNIÇÃO CAL 5.56 LOTE : CDL50 - CI: 7345/2023
	MUNIÇÃO CBC CAL.40 SW EXPO155GR GOLD HEXA OPERACIO	50	MUNIÇÃO CAL .40 LOTE : EFW71
TH40	1	ACL475389	
ANDREA BARBOSA DE VASCONCELOS	CAPA DE COLETE COM PLACA (POLÍCIA PENAL) FEM. G	1	N/S: OC0023116.0028
ANDREA CAROLINE DE MENEZES GÓIS	CAPA COLETE MOD. C/ BRASAO, EMB. PLACAS FEM. M	1	N/S: OC0044252.0026
	MUNIÇÃO CBC CAL.40 SW EXPO155GR GOLD HEXA OPERACIO	30	MUNIÇÃO CAL .40 LOTE : DHM20
	MUNIÇÃO CBC CAL.40 SW EXPO155GR GOLD HEXA OPERACIO	12	MUNIÇÃO CAL .40 LOTE : DHM20
	MUNIÇÃO CBC CAL.40 SW EXPO155GR GOLD HEXA OPERACIO	30	MUNIÇÃO CAL .40 LOTE : DHM20
	PT 940	1	SMW45416
	Carregador para HT	3	COM TOMADA
	HT	3	SERIAIS N°s 018NGW0476, 018NLWQBQ2, 018NHQ059V
	HT	2	SERIAIS N°s 018NGL0C3D e 018NHS04M5
	ESPARGIDOR PSI PRO JATO DIRECI 70g (poly defensor)	1	DIRETORA DO PREFEM
	ESPARGIDOR PSI PRO NEVOA 450g (poly defensor)	1	DIRETORA DO PREFEM
	MUNIÇÃO CAL.12 AM403/P	24	
	Munição cal. 12 SG	24	
	Munição 5,56	27	
	GRANADA GB 707 LUZ E SOM	2	
	SPRAY DE PIMENTA GL108 MAX 450G/400ML	2	
	MUNIÇÃO CAL.12 AM403/P	64	
	SPRAY DE PIMENTA GL108 MAX 450G/400ML	4	

Spray de Pimenta Espuma - GL108/E MINE 65g Condor	8	
GRANADA GB 705 LACRIMOGÊNEA	6	
GRANADA GB 707 LUZ E SOM	6	
Munição 5,56	50	MUNIÇÃO 5,56 LOTE CDL50
Munição cal. 12 SG	50	Munição cal. 12 SG MUNIÇÃO LOTE: CEO-59
BATÉRIA PARA HT MOD. EP450	3	COMPRA SEJUC
MUNIÇÃO CBC 38SPL 158GR NTA A TREINAMENTO	36	MUNIÇÃO .38 LOTE CEU36
GRANADA GB 705 LACRIMOGÊNEA	6	
GRANADA GB 707 LUZ E SOM	6	
GRANADA GL 305 LACRIMOGÊNEA	6	
GRANADA GL 307 LUZ E SOM	6	
MUNIÇÃO CAL.12 AM403	96	
SPRAY DE PIMENTA GL108 MAX 450G/400ML	6	
MUNIÇÃO CBC CAL. .40 SW TREINA CHPP 160GR A FORMA	150	MUNIÇÃO CAL .40 LOTE : CGE20
GRANADA FUMÍGENA AMARELA - SS-601/AM	1	
GRANADA FUMÍGENA AZUL - SS-601/AZ	1	
GRANADA FUMÍGENA VERDE - SS-601/VD	1	
GRANADA FUMÍGENA VERMELHA - SS-601/VM	1	
GRANADA FUMÍGENA VIOLETE - SS-601/VL	1	
SPRAY DE PIMENTA GL108 MAX 450G/400ML	1	CURSO
GRANADA FUMÍGENA VERMELHA - SS-601/VM	1	CURSO
MUNIÇÃO CAL.12 CH-3T TREINA HI-IMPACT "A"	300	MUNIÇÃO CAL .12 LOTE : BTP73
MUNIÇÃO CBC CAL. .40 SW TREINA CHPP 160GR A FORMA	1.700	MUNIÇÃO CAL .40 LOTE : CGE20
MUNIÇÃO CBC 38SPL 158GR NTA A TREINAMENTO	500	MUNIÇÃO CAL .38 LOTE : CEU36 TREINAMENTO
MUNIÇÃO CBC CAL.40 SW EXPO155GR GOLD HEXA OPERACIO	24	MUNIÇÃO CAL .40 LOTE : DHM18
MUNIÇÃO CBC CAL. .40 SW TREINA CHPP 160GR A FORMA	3.915	MUNIÇÃO CAL .40 LOTE : CGE20
MUNIÇÃO CBC 38SPL TREINA CHOG125GR POL A FORMA	2.000	MUNIÇÃO CAL .38 LOTE : CGH63
MUNIÇÃO CBC 5,56X45 COMUM M193 POLICIA A FORMA	800	MUNIÇÃO CAL .5.56 LOTE : CER53
CART. CBC 12/70 CH-SG HI-IMPACT PLAST "A" FORMAÇÃO	680	MUNIÇÃO CAL .12 LOTE : CCX17
CART. CBC 12/70 CH-SG HI-IMPACT PLAST "A" FORMAÇÃO	4.120	MUNIÇÃO CAL.12 LOTE: CGB78
MUNIÇÃO CAL.12 AM403/P	336	CURSO DE FORMAÇÃO
MUNIÇÃO CAL.12 AM403	164	CURSO DE FORMAÇÃO
SPRAY DE PIMENTA GL108 MAX 450G/400ML	10	CURSO DE FORMAÇÃO
Spray de Pimenta Espuma - GL108/E MINE 65g Condor	12	
MUNIÇÃO CAL.12 CH-3T HI-IMPACT PLAST "A"	0	
ESPARGIDOR PSI PRO NEVOA 450g (poly defensor)	6	
GRANADA GL 305 LACRIMOGÊNEA	9	CURSO DE FORMAÇÃO
GRANADA GL 307 LUZ E SOM	9	
GRANADA GB 705 LACRIMOGÊNEA	9	
GRANADA GB 707 LUZ E SOM	9	
GRANADA GL 300/T LACRIMOGÊNEA TRÍPLICE	10	
GRANADA GAS LACRIMOGENEIO - 37/40 GL- 203L	4	

GRANADA FUMÍGENA AMARELA - SS-601/AM	1	
GRANADA FUMÍGENA AZUL - SS-601/AZ	1	
GRANADA FUMÍGENA VERDE - SS-601/VD	1	
GRANADA FUMÍGENA VERMELHA - SS-601/VM	1	
GRANADA FUMÍGENA VIOLETE - SS-601/VL	1	
MUNIÇÃO CAL.12 GL 103 LACRIMOGÊNEA	5	CURSO DE FORMAÇÃO
MUNIÇÃO CBC CAL.40 SW EXPO155GR GOLD HEXA OPERACIO	85	MUNIÇÃO CAL .40 LOTE : DHM19
MUNIÇÃO CBC CAL.40 SW EXPO155GR GOLD HEXA OPERACIO	50	MUNIÇÃO CAL .40 LOTE : DHM19
CAPA DE COLETE COM PLACA (POLÍCIA PENAL) FEM. M	1	N/S: OC0023115.0004
MUNIÇÃO CBC 38SPL TREINA CHOG125GR POL A FORMA	50	MUNIÇÃO CAL .38 LOTE : CGH63
MUNIÇÃO CBC CAL.40 SW EXPO155GR GOLD HEXA OPERACIO	100	MUNIÇÃO CAL .40 LOTE : DHM20
MUNIÇÃO CBC 5,56X45 COMUM M193 POLICIA A FORMA	20	MUNIÇÃO CAL .5,56 LOTE : CER53
MUNIÇÃO CAL.12 AM403/P	12	
CART. CBC 12/70 CH-SG HI-IMPACT PLAST "A" FORMAÇÃO	84	MUNIÇÃO CAL .12 LOTES : CGB78
MUNIÇÃO CBC 5,56X45 COMUM M193 POLICIA A FORMA	10	MUNIÇÃO CAL .5.56 LOTE : CER53
GRANADA GL 300/T LACRIMOGÊNEA TRÍPLICE	2	
GRANADA GL 305 LACRIMOGÊNEA	2	
GRANADA GL 307 LUZ E SOM	2	
GRANADA GB 705 LACRIMOGÊNEA	2	
GRANADA GB 707 LUZ E SOM	2	
SPRAY DE PIMENTA GL108 MED 125G/110ML	4	
MUNIÇÃO CAL.12 AM403	100	
MUNIÇÃO CAL.12 GL 103 LACRIMOGÊNEA	2	
MUNIÇÃO CAL.12 CH-3T TREINA HI-IMPACT "A"	324	MUNIÇÃO CAL .40 LOTE : CGB77
CART. CBC 12/70 CH-SG HI-IMPACT PLAST "A" FORMAÇÃO	42	MUNIÇÃO CAL .12 LOTE : CGB78
MUNIÇÃO CBC 38SPL TREINA CHOG125GR POL A FORMA	24	MUNIÇÃO CAL .38 LOTE : CGH63
MUNIÇÃO CBC 5,56X45 COMUM M193 POLICIA A FORMA	10	MUNIÇÃO CAL .5,56 LOTE : CER53
MUNIÇÃO CAL. .40 S&W EOPP 180GR TREINA	50	MUNIÇÃO CAL .40 LOTE : EDV93
MUNIÇÃO CAL.12 AM403/P	6	
MUNIÇÃO CAL. .40 S&W EOPP 180GR TREINA	360	MUNIÇÃO CAL .40 LOTE : EDV93
MUNIÇÃO CAL. .40 S&W EOPP 180GR TREINA	60	MUNIÇÃO CAL .40 LOTE : EDV93
MUNIÇÃO CBC 38SPL TREINA CHOG125GR POL A FORMA	30	MUNIÇÃO CAL .38 LOTE : CGH63
MUNIÇÃO CBC 5,56X45 COMUM M193 POLICIA A FORMA	10	MUNIÇÃO CAL .5,56 LOTE : CER53
MUNIÇÃO CAL.12 CH-3T HI-IMPACT PLAST "A"	40	MUNIÇÃO CAL .12 LOTE : CGB78
MUNIÇÃO CAL.12 AM403/P	6	MUNIÇÃO CAL .12 LOTE : GAB-L
GRANADA GL 305 LACRIMOGÊNEA	1	GRANADA LOTE : GFF-N
GRANADA GL 300/T LACRIMOGÊNEA TRÍPLICE	1	GRANADA LOTE : GFF-N
SPRAY DE PIMENTA GL108 MED 125G/110ML	1	SPRAY LOTE: LLB-K
MUNIÇÃO CAL. .40 S&W EOPP 180GR TREINA	30	MUNIÇÃO CAL .40 LOTE : EDV93
GRANADA GL 305 LACRIMOGÊNEA	2	LOTE: GFF-N
GRANADA GB 705 LACRIMOGÊNEA	2	LOTE: GFF-M
GRANADA GL 300/T LACRIMOGÊNEA TRÍPLICE	2	LOTE: GFF-N

ANDRÉA FERNANDA ANDRADE

GRANADA GL 307 LUZ E SOM	2	LOTE: GFF- N
GRANADA GB 707 LUZ E SOM	2	LOTE: GFF-N
MUNIÇÃO CBC 5,56X45 COMUM M193 (TREINA) A	115	MUNIÇÃO CAL .5,56 LOTE : CGB88
MUNIÇÃO CAL. .40 S&W EOPP 180GR TREINA	560	MUNIÇÃO CAL .40 LOTE : EDV93
CART. CBC 12/70 CH-3T TREINA "A"	322	MUNIÇÃO CAL .12 LOTE : CGB77
MUNIÇÃO CAL.12 AM403/P	69	MUN. CAL.12 AM403/P, LOTE:LLB-K
SPRAY DE PIMENTA GL108 MED 125G/110ML	2	LOTE: LLB-K
KIT OPERADOR SHOTGUN - LIMPEZA DE ARMAS	2	
KIT LIMPEZA DE ARMAS LONGAS CAL.12	3	
KIT LIMPEZA DE ARMAS CURTAS CAL. .40	10	
OLEO LUBRIFICANTE - TIPO DESENGRIPANTE	10	
SPRAY DE LIMPEZA A SECO - LIMPA METAIS	6	
MUNIÇÃO CAL. .40 S&W EOPP 180GR TREINA	2.000	MUNIÇÃO CAL .40 LOTE : EDV93
MUNIÇÃO CBC 38SPL TREINA CHOG125GR POL A FORMA	480	MUNIÇÃO CAL .38 LOTE : CGH63
MUNIÇÃO CAL.12 AM403	120	MUN. CAL.12 AM403 LOTE: GFF-N
CART. CBC 12/70 CH-SG HI-IMPACT PLAST "A" FORMAÇÃO	1.200	MUNIÇÃO CAL .12 LOTE : CGB78
MUNIÇÃO CBC 5,56X45 COMUM M193 POLICIA A FORMA	200	MUNIÇÃO CAL .5,56 LOTE : CER53
ESPARGIDOR PSI PRO NEVOA 450g (poly defensor)	3	
SPRAY DE PIMENTA GL108 MED 125G/110ML	2	LOTE: LLB-K
Spray de Pimenta Espuma - GL108/E MINE 65g Condor	1	LOTE: GFF-N
GRANADA GB 705 LACRIMOGÊNEA	4	LOTE: GFF-N
GRANADA GB 707 LUZ E SOM	4	LOTE: GFF-N
GRANADA GL 305 LACRIMOGÊNEA	4	LOTE: GFF-N
GRANADA GL 307 LUZ E SOM	4	LOTE: GFF- N
GRANADA GL 300/T LACRIMOGÊNEA TRÍPLICE	5	LOTE: GFF-N
GRANADA GAS LACRIMOGENEO - 37/40 GL- 203L	2	LOTE: LLB-K
GRANADA FUMÍGENA AMARELA - SS-601/AM	1	LOTE: GFF-N
GRANADA FUMÍGENA AZUL - SS-601/AZ	1	LOTE: GFF-N
GRANADA FUMÍGENA VERDE - SS-601/VD	1	LOTE: GFF-N
GRANADA FUMÍGENA VERMELHA - SS-601/VM	1	LOTE: GFF-N
GRANADA FUMÍGENA VIOLETE - SS-601/VL	1	LOTE: GFF-N
MUNIÇÃO CAL.12 GL 103 LACRIMOGÊNEA	2	LOTE: LLB-K
MUNIÇÃO CBC 5,56X45 COMUM M193 POLICIA A FORMA	180	MUNIÇÃO CAL .5,56 LOTE : CER53
SPRAY DE PIMENTA GL108 MED 125G/110ML	2	LOTE: LLB-K
MUNIÇÃO CAL. .40 S&W EOPP 180GR TREINA	50	MUNIÇÃO CAL .40 LOTE : EDV93
MUNIÇÃO CBC 5,56X45 COMUM M193 POLICIA A FORMA	10	MUNIÇÃO CAL .5,56 LOTE : CER53
MUNIÇÃO CAL. .40 S&W EOPP 180GR TREINA	40	MUNIÇÃO CAL .40 LOTE : EDV93
MUNIÇÃO CAL. .40 S&W EOPP 180GR TREINA	840	MUNIÇÃO CAL .40 LOTE : EDV93
MUNIÇÃO CBC 5,56X45 COMUM M193 POLICIA A FORMA	280	MUNIÇÃO CAL .5,56 LOTE : CER53
CART. CBC 12/70 CH-SG HI-IMPACT PLAST "A" FORMAÇÃO	420	MUNIÇÃO CAL .12 LOTE : CGB78
MUNIÇÃO CAL.12 AM403	100	MUN. CAL.12 AM403 LOTE: GFF-N
GRANADA GL 300/T LACRIMOGÊNEA TRÍPLICE	2	LOTE: GFF-N

GRANADA GB 705 LACRIMOGÊNEA	2	LOTE: GFF-N
GRANADA GB 707 LUZ E SOM	2	LOTE: GFF-N
GRANADA GL 305 LACRIMOGÊNEA	2	LOTE: GFF- N
GRANADA GL 307 LUZ E SOM	2	LOTE: GFF-N
MUNIÇÃO CAL. .40 S&W EOPP 180GR TREINA	380	MUNIÇÃO CAL .40 LOTE : EDV93; CURSO IAT (ALEXANDRO)
MUNIÇÃO CAL. .40 S&W EOPP 180GR TREINA	60	MUNIÇÃO CAL .40 LOTE : EDV93
MUNIÇÃO CBC 5,56X45 COMUM M193 POLICIA A FORMA	20	MUNIÇÃO CAL .5,56 LOTE : CER53
MUNIÇÃO CAL.12 CH-3T HI-IMPACT PLAST "A"	30	MUNIÇÃO CAL .12 LOTE : CGB78
MUNIÇÃO CAL.12 AM403	6	MUN. CAL.12 AM403 LOTE: GFF-N
MUNIÇÃO CAL. .40 S&W EOPP 180GR TREINA	840	MUNIÇÃO CAL .40 LOTE : EDV93
MUNIÇÃO CBC 5,56X45 COMUM M193 POLICIA A FORMA	280	MUNIÇÃO CAL .5,56 LOTE : CER53
MUNIÇÃO CAL. .40 S&W EOPP 180GR TREINA	50	MUNIÇÃO CAL .40 LOTE : EDV93
CART. CBC 12/70 CH-3T TREINA "A"	280	MUNIÇÃO CAL .12 LOTE : CGB78
MUNIÇÃO CAL.12 AM403	84	MUN. CAL.12 AM403 LOTE: GFF-N
MUNIÇÃO CAL. .40 S&W EOPP 180GR TREINA	300	MUNIÇÃO CAL .40 LOTE : EDV93
MUNIÇÃO CAL. .40 S&W EOPP 180GR TREINA	620	MUNIÇÃO CAL .40 LOTE : EDV93
MUNIÇÃO CBC 5,56X45 COMUM M193 (TREINA) A	310	MUNIÇÃO CAL .5,56 LOTE : CGB88
CART. CBC 12/70 CH-3T TREINA "A"	465	MUNIÇÃO CAL .12 LOTE : CGB77
MUNIÇÃO CAL.12 AM403	96	MUN. CAL.12 AM403 LOTE: GFF-N
GRANADA GB 705 LACRIMOGÊNEA	2	LOTE: GFF-N
GRANADA GB 707 LUZ E SOM	2	LOTE: GFF-N
GRANADA GL 300/T LACRIMOGÊNEA TRÍPLICE	2	LOTE: GFF-N
GRANADA GL 305 LACRIMOGÊNEA	2	LOTE: GFF- N
GRANADA GL 307 LUZ E SOM	2	LOTE: GFF-N
MUNIÇÃO CAL. .40 S&W EOPP 180GR TREINA	860	MUNIÇÃO CAL .40 LOTE : EDV93
MUNIÇÃO CBC 5,56X45 COMUM M193 (TREINA) A	430	MUNIÇÃO CAL .5,56 LOTE : CGB88
CART. CBC 12/70 CH-3T TREINA "A"	645	MUNIÇÃO CAL .12 LOTE : CGB77
MUNIÇÃO CAL.12 AM403	130	MUN. CAL.12 AM403 LOTE: GFF-N
GRANADA GB 705 LACRIMOGÊNEA	2	LOTE: GFF-N
GRANADA GB 707 LUZ E SOM	2	LOTE: GFF-N
GRANADA GL 305 LACRIMOGÊNEA	2	LOTE: GFF-N
GRANADA GL 307 LUZ E SOM	2	LOTE: GFF-N
GRANADA GL 300/T LACRIMOGÊNEA TRÍPLICE	2	LOTE: GFF-N
SPRAY DE PIMENTA GL108 MAX 450G/400ML	1	LOTE: GFF-N
MUNIÇÃO CAL. .40 S&W EOPP 180GR TREINA	300	MUNIÇÃO CAL .40 LOTE : EDV93 (CI NRº: 4246/2023)
MUNIÇÃO CBC 5,56X45 COMUM M193 (TREINA) A	150	MUNIÇÃO CAL .5,56 LOTE : CGB88 (CI NRº: 4246/2023)
CART. CBC 12/70 CH-3T TREINA "A"	225	MUNIÇÃO CAL .12 LOTE : CGB77 (CI NRº: 4246/2023)
MUNIÇÃO CAL.12 AM403	45	MUN. CAL.12 AM403 LOTE: GFF-N (CI NRº: 4246/2023)
GRANADA GB 705 LACRIMOGÊNEA	1	LOTE: GFF-N (CI NRº: 4246/2023)
GRANADA GB 707 LUZ E SOM	1	LOTE: GFF-N
GRANADA GL 305 LACRIMOGÊNEA	1	LOTE: GFF-N
GRANADA GL 307 LUZ E SOM	1	LOTE: GFF- N

GRANADA GL 300/T LACRIMOGÊNEA TRÍPLICE	1	LOTE: GFF-N
MUNIÇÃO CAL. .40 S&W EOPP 180GR TREINA	800	MUNIÇÃO CAL .40 LOTE : EDV93 (CI 4464/2023)EGESP
MUNIÇÃO CBC 5,56X45 COMUM M193 (TREINA) A	400	MUNIÇÃO CAL .5,56 LOTE : CGB88
CART. CBC 12/70 CH-3T TREINA "A"	400	MUNIÇÃO CAL .12 LOTE : CGB77
MUNIÇÃO CAL.12 AM403	100	MUN. CAL.12 AM403 LOTE: GFF-N
GRANADA GB 705 LACRIMOGÊNEA	2	LOTE: GFF-N
GRANADA GB 707 LUZ E SOM	2	LOTE: GFF-N
GRANADA GL 305 LACRIMOGÊNEA	2	LOTE: GFF-N
GRANADA GL 307 LUZ E SOM	2	LOTE: GFF-N
GRANADA GL 300/T LACRIMOGÊNEA TRÍPLICE	2	LOTE: GFF-N
MUNIÇÃO CAL. .40 S&W EOPP 180GR TREINA	450	CI: 6118/2023-SEJUC/MUNIÇÃO CAL .40 LOTE : EDV92
GRANADA GL 307 LUZ E SOM	1	CI.6201/2023
GRANADA GB 707 LUZ E SOM	12	LOTE: GFF-N (PARA O CIRRC)
GRANADA GL 307 LUZ E SOM	12	LOTE: GFF-N (PARA O CIRRC)
GRANADA GL 305 LACRIMOGÊNEA	13	LOTE: GFF-N (PARA O CIRRC)
GRANADA GB 705 LACRIMOGÊNEA	13	LOTE: GFF-N (PARA O CIRRC)
MUNIÇÃO CAL.12 GL 103 LACRIMOGÊNEA	16	LOTE: LLB-K (PARA O CIRRC)
GRANADA GL 300/T LACRIMOGÊNEA TRÍPLICE	4	LOTE: GFF-N (PARA O CIRRC)
MUNIÇÃO CAL. .40 S&W EOPP 180GR TREINA	720	MUNIÇÃO CAL .40 LOTE : EDV92 - PARA O CIRRC
MUNIÇÃO CAL. .40 S&W EOPP 180GR TREINA	20	MUNIÇÃO CAL .40 LOTE : EDV92 CIRCC
CART. CBC 12/70 CH-3T TREINA "A"	425	MUNIÇÃO CAL .12 LOTE : CGB77 CIRRC
MUNIÇÃO CBC 5,56X45 COMUM M193 (TREINA) A	600	MUNIÇÃO CAL .5,56 LOTE : CGB88 CIRRC
MUNIÇÃO CAL. .40 S&W EOPP 180GR TREINA	2.400	MUNIÇÃO CAL .40 LOTE : EDV92 CIRCC
MUNIÇÃO CAL. .40 S&W EOPP 180GR TREINA	1.500	MUNIÇÃO CAL .40 LOTE : EDV92 CIRCC
MUNIÇÃO CAL.12 AM403	450	LOTE: GFF-N (PARA O CIRRC)
Munição cal. 12 3T (treinamento)	1.300	LOTE: CGB77 (PARA O CIRRC)
MUNIÇÃO CBC 5,56X45 COMUM M193 (TREINA) A	260	MUNIÇÃO CAL .5,56 LOTE : CGB88
MUNIÇÃO CAL.12 AM403	39	MUN. CAL.12 AM403 LOTE: GFF-N
MUNIÇÃO CAL. .40 S&W EOPP 180GR TREINA	210	MUNIÇÃO CAL .40 LOTE : EDV92
MUNIÇÃO CBC 5,56X45 COMUM M193 (TREINA) A	140	MUNIÇÃO CAL .5,56 LOTE : CGB88
MUNIÇÃO CBC CAL.40 SW EXPO155GR GOLD HEXA OPERACIO	50	MUNIÇÃO CAL .40 LOTE : EFW70
MUNIÇÃO CAL.12 AM403	16	LOTE: GFF-N
MUNIÇÃO CAL. .40 S&W EOPP 180GR TREINA	300	MUNIÇÃO CAL .40 LOTE : EDV92 CURSO IAT (ALEXANDRO)
MUNIÇÃO CBC 5,56X45 COMUM M193 (TREINA) A	60	MUNIÇÃO CAL .5,56 LOTE : CGB88
MUNIÇÃO CAL. .40 S&W EOPP 180GR TREINA	180	MUNIÇÃO CAL .40 LOTE : EDV92
MUNIÇÃO CBC 5,56X45 COMUM SS109 POLICIA A OPERACIO	100	MUNIÇÃO CAL .5,56 LOTE : CGB88
MUNIÇÃO CAL.12 CH-3T TREINA HI-IMPACT "A"	75	MUNIÇÃO CAL .12 LOTE : CGB77
MUNIÇÃO CAL. .40 S&W EOPP 180GR TREINA	200	MUNIÇÃO CAL .40 LOTE : EDV92
Munição 5,56	200	MUNIÇÃO CAL .5,56 LOTE : CER53
MUNIÇÃO CAL. .40 S&W EOPP 180GR TREINA	48	MUNIÇÃO CAL .40 LOTE : EDV92 - CI Nº: 6737/2024
MUNIÇÃO CBC 5,56X45 COMUM M193 (TREINA) A	40	MUNIÇÃO CAL .5.56 LOTE : CGB88 - CI Nº: 6737/2024
MUNIÇÃO CAL. .40 S&W EOPP 180GR TREINA	350	MUNIÇÃO CAL .40 LOTE : EDV92 (CI 8010/2024 -08/09)

	MUNIÇÃO CAL. .40 S&W EOPP 180GR TREINA	50	MUNIÇÃO CAL .40 LOTE : EDV91 (CI: 9095/2024)
	TH40	1	ACL475302
ANDRÉA PEREIRA DE OLIVEIRA	CAPA COLETE MOD. C/ BRASAO, EMB. PLACAS FEM. M	1	N/S: OC0044252.0052
	MUNIÇÃO CBC CAL.40 SW EXPO155GR GOLD HEXA OPERACIO	32	MUNIÇÃO CAL .40 LOTE : DHM20
	MUNIÇÃO CBC CAL.40 SW EXPO155GR GOLD HEXA OPERACIO	12	MUNIÇÃO CAL .40 LOTE : DHM20
	MUNIÇÃO CBC CAL.40 SW EXPO155GR GOLD HEXA OPERACIO	31	MUNIÇÃO CAL .40 LOTE : EFW71
	MUNIÇÃO CBC CAL.40 SW EXPO155GR GOLD HEXA OPERACIO	31	MUNIÇÃO CAL .40 LOTE : EFW70
	TH40	1	ACL475198
ANDREI MENDES RIOS	CAPA DE COLETE COM PLACA (POLÍCIA PENAL) MAS. P.	1	N/S:OC00231100021
	MUNIÇÃO CBC CAL.40 SW EXPO155GR GOLD HEXA OPERACIO	30	MUNIÇÃO CAL .40 LOTE : DHM19
	ALGEMA DE PULSO EM AÇO INOX MOD:AB304D	1	N/S 00046/2023
	MUNIÇÃO CBC CAL.40 SW EXPO155GR GOLD HEXA OPERACIO	31	MUNIÇÃO CAL .40 LOTE : EFW71
	MUNIÇÃO CAL. .40 S&W EOPP 180GR TREINA	50	MUNIÇÃO CAL .40 LOTE : EDV92
	TH40	1	ACL475350
ANDREI RICARDO DE OLIVEIRA SANTOS	MUNIÇÃO CBC CAL.40 SW EXPO155GR GOLD HEXA OPERACIO	31	MUNIÇÃO CAL .40 LOTE : DHM19
	CAPA DE COLETE COM PLACA (POLÍCIA PENAL) MAS. P.	1	N/S: OC0023110.0027
	MUNIÇÃO CBC CAL.40 SW EXPO155GR GOLD HEXA OPERACIO	31	MUNIÇÃO CAL .40 LOTE : EFW71
	TH40	1	ACL475200
ANDSON GALDINO DA SILVA	CAPA DE COLETE COM PLACA (POLÍCIA PENAL) MAS. M	1	N/S OC00088280007
	MUNIÇÃO CBC CAL.40 SW EXPO155GR GOLD HEXA OPERACIO	30	MUNIÇÃO CAL .40 LOTE : DHM20
	MUNIÇÃO CBC CAL.40 SW EXPO155GR GOLD HEXA OPERACIO	30	MUNIÇÃO CAL .40 LOTE : DHM20
	TH40	1	ACL475392
ANGÉLICA DE GOIS BARRETO	MUNIÇÃO CBC CAL.40 SW EXPO155GR GOLD HEXA OPERACIO	31	MUNIÇÃO CAL .40 LOTE : DHM19
	CAPA DE COLETE COM PLACA (POLÍCIA PENAL) FEM. G	1	N/S: OC0023116.0006
	TH40	1	ACL475230
ANGELUCIA GOMES DE SOUSA	CAPA DE COLETE COM PLACA (POLÍCIA PENAL) FEM. G	1	N/S OC0008832.0001
ANNE MARIE CUNHA LIMA SALES ALMEIDA	MUNIÇÃO CBC CAL. .40 SW TREINA CHPP 160GR A FORMA	24	MUNIÇÃO CAL .40 LOTE : CGE20
	MUNIÇÃO CBC CAL.40 SW EXPO155GR GOLD HEXA OPERACIO	24	MUNIÇÃO CAL .40 LOTE : DHM18
	CAPA DE COLETE COM PLACA (POLÍCIA PENAL) FEM. P	1	N/S: OC0023114.0004
	MUNIÇÃO CBC CAL.40 SW EXPO155GR GOLD HEXA OPERACIO	25	MUNIÇÃO CAL .40 LOTE : DHM20
	PT 940	1	SMW45406
ANNY KAROLINNY FONTES DA SILVA	CAPA COLETE MOD. C/ BRASAO, EMB. PLACAS FEM. P	1	N/S: OC0044251.0002
	MUNIÇÃO CBC CAL.40 SW EXPO155GR GOLD HEXA OPERACIO	30	MUNIÇÃO CAL .40 LOTE : DHM20
	MUNIÇÃO CBC CAL.40 SW EXPO155GR GOLD HEXA OPERACIO	25	MUNIÇÃO CAL .40 LOTE : EFW70

	PT 940	1	SKS66026
ANNY KAROLYNE SILVA LIMA	MUNIÇÃO CAL. .40 S&W EOPP 180GR TREINA	26	MUNIÇÃO CAL .40 LOTE : CEJ12
	MUNIÇÃO CBC CAL.40 SW EXPO155GR GOLD HEXA OPERACIO	26	MUNIÇÃO CAL .40 LOTE : DHM20
	MUNIÇÃO CBC CAL.40 SW EXPO155GR GOLD HEXA OPERACIO	25	MUNIÇÃO CAL .40 LOTE : EFW71
	CAPA COLETE MOD. C/ BRASAO, EMB. PLACAS FEM. PP	1	N/S: OC0044250.0005
	PT 940	1	SMW45409
ANTÔNIO BORGES DOS SANTOS FILHO	MUNIÇÃO CAL. .40 S&W EOPP 180GR TREINA	26	MUNIÇÃO LOTE: CEJ12
	MUNIÇÃO CBC CAL.40 SW EXPO155GR GOLD HEXA OPERACIO	26	MUNIÇÃO CAL .40 LOTE : DHM18
	CAPA DE COLETE COM PLACA (POLÍCIA PENAL) MAS. M	1	N/S OC00088280010
	SPRAY DE PIMENTA GL108 MED 125G/110ML	1	LOTE: LLB-K
	MUNIÇÃO CBC CAL.40 SW EXPO155GR GOLD HEXA OPERACIO	25	MUNIÇÃO CAL .40 LOTE : EFW70
	PT 100	1	SJX64247
ANTÔNIO BRASILIANO COSTA	CAPA DE COLETE COM PLACA (POLÍCIA PENAL) MAS. M	1	N/S: OC0023111.0012
	MUNIÇÃO CBC CAL.40 SW EXPO155GR GOLD HEXA OPERACIO	26	MUNIÇÃO CAL .40 LOTE : DHM20
	MUNIÇÃO CBC CAL.40 SW EXPO155GR GOLD HEXA OPERACIO	27	MUNIÇÃO CAL .40 LOTE : EFW71
	PT 100	1	SJX64275
ANTONIO CARLOS CORREIA	CAPA DE COLETE COM PLACA (POLÍCIA PENAL) MAS. M	1	N/S OC00088280100
ANTONIO CARLOS FONSECA SANTOS	CAPA DE COLETE COM PLACA (POLÍCIA PENAL) MAS. M	1	N/S OC00088280122
	MUNIÇÃO CBC CAL.40 SW EXPO155GR GOLD HEXA OPERACIO	32	MUNIÇÃO CAL .40 LOTE : DHM20
	MUNIÇÃO CBC CAL.40 SW EXPO155GR GOLD HEXA OPERACIO	27	MUNIÇÃO CAL .40 LOTE : EFW70
	PT 100	1	SJU82932
ANTÔNIO CARLOS SANTOS	CAPA DE COLETE COM PLACA (POLÍCIA PENAL) MAS. M	1	N/S OC00088280088
ANTONIO CARLOS SOARES MARCELINO	MUNIÇÃO CBC CAL.40 SW EXPO155GR GOLD HEXA OPERACIO	31	MUNIÇÃO CAL .40 LOTE : DHM19
	CAPA DE COLETE COM PLACA (POLÍCIA PENAL) MAS. G	1	N/S: OC0023112.0040
	TH40	1	ACL475280
	HT	2	SERIAIS Nºs 018NLW0BTR e 018NLW0B45
	Carregador para HT	2	COM TOMADA
	CAPACETE ANTITUMULTO	5	
	ESCUDO ANTITUMULTO	2	
	CANELEIRA ANTITUMULTO	2	
	BATÉRIA PARA HT MOD. EP450	2	COMPRA SEJUC
	MUNIÇÃO CBC CAL. .40 SW TREINA CHPP 160GR A FORMA	24	MUNIÇÃO CAL .40 LOTE : CGE20
	BANDOLEIRA DE 3 PONTAS	1	
	REGISTRO DE SEGURANÇA PT940	1	

ANTÔNIO CLÁUDIO VIANA DOS SANTOS	SPRAY DE PIMENTA GL108 MAX 450G/400ML	2	
	MUNIÇÃO CBC CAL.40 SW EXPO155GR GOLD HEXA OPERACIO	70	MUNIÇÃO CAL .40 LOTE : DHM19
	MUNIÇÃO CBC 12/70 CH-SG HI-IMPACT "A" OPERACIO	25	MUN. CAL12 LOTE: CEO59
	MUNIÇÃO CAL.12 AM403	16	
	MUNIÇÃO CBC CAL.40 SW EXPO155GR GOLD HEXA OPERACIO	50	MUNIÇÃO CAL .40 LOTE : DHM19
	CAPA DE COLETE COM PLACA (POLÍCIA PENAL) MAS. M	1	PLACA N/S: 119164.48
	KIT LIMPEZA DE ARMAS CURTAS CAL. .40	1	
	SPRAY DE PIMENTA GL108 MED 125G/110ML	5	LOTE: LLB-K
	HT HP606 VHF HYTERA COM ANTENA E CARREGADOR SEJUC	10	N/S: 21D17A2901 A 21D17A2910
	MUNIÇÃO CBC CAL.40 SW EXPO155GR GOLD HEXA OPERACIO	60	MUNIÇÃO CAL .40 LOTE : DHM20
	MUNIÇÃO CBC 38SPL EOPP 158GR NTA A OPERACIO	24	MUNIÇÃO CAL .38 LOTE : CEY50
	MUNIÇÃO CBC CAL.40 SW EXPO155GR GOLD HEXA OPERACIO	46	MUNIÇÃO CAL .40 LOTE : EFW71
	ALGEMA DE PULSO EM AÇO INOX MOD:AB304D	10	N/S: 00140/2023 A 00149/2023
	ALGEMA DE TORNOZELO DE AÇO INOX MOD:AB304T	5	N/S: 00233/2023 A 00237/2023
	ALGEMA DE PUNHO NIQUELADA C/ TRAVA	15	
	ALGEMA DE TORNOZELO NIQUELADA C/ TRAVA	5	
	CAPA DE COLETE COM PLACA (POLÍCIA PENAL) MAS. M	2	N/S: OC0023111.0293 E OC0023111.0289
	CAPA DE COLETE COM PLACA (POLÍCIA PENAL) MAS. M	1	N/S: OC0023111.0025
	ESCUDO BALÍSTICO NÍVEL III-A C/ BANDOLEIRA	1	N/S: 3372149
	ALGEMA DE PULSO EM AÇO INOX MOD:AB304D	1	N/S 00036/2023
	TH40	1	ACL475382
	CTT 40	1	ACD795717
	PUMP 12 MILITARY 3.0 RT	1	KRI4269093
	586.2/7	1	AKF3251932
	PUMP 12 MILITARY 3.0 RT	1	KRI4269090
	PUMP 12 MILITARY 3.0 RT	1	KRI4269089
	PUMP 12 MILITARY 3.0 RT	1	KRI4269123
	ANTONIO FERNANDO MATOS	MUNIÇÃO CAL. .40 S&W EOPP 180GR TREINA	26
MUNIÇÃO CBC CAL. .40 SW TREINA CHPP 160GR A FORMA		26	LOTE : CGE20
MUNIÇÃO CBC CAL.40 SW EXPO155GR GOLD HEXA OPERACIO		26	MUNIÇÃO CAL .40 LOTE : DHM18
CAPA DE COLETE COM PLACA (POLÍCIA PENAL) MAS. M		1	N/S: OC0023111.0051
PT 100		1	SJX64290
ANTÔNIO JOSÉ FRANCA JÚNIOR	MUNIÇÃO CBC CAL. .40 SW TREINA CHPP 160GR A FORMA	24	MUNIÇÃO CAL .40 LOTE : CGE20
	Spray de Pimenta Espuma - GL108/E MINE 65g Condor	1	
	MUNIÇÃO CBC CAL.40 SW EXPO155GR GOLD HEXA OPERACIO	30	MUNIÇÃO CAL .40 LOTE : DHM19
	MUNIÇÃO CBC CAL.40 SW EXPO155GR GOLD HEXA OPERACIO	31	MUNIÇÃO CAL .40 LOTE : DHM19
	CAPA COLETE MOD. C/ BRASAO, EMB. PLACAS MAS. G	1	N/S: OC0044256.0010.
	MUNIÇÃO CBC CAL.40 SW EXPO155GR GOLD HEXA OPERACIO	15	MUNIÇÃO CAL .40 LOTE : DHM20
	MUNIÇÃO CBC CAL.40 SW EXPO155GR GOLD HEXA OPERACIO	15	MUNIÇÃO CAL .40 LOTE : DHM20
MUNIÇÃO CAL. .40 S&W EOPP 180GR TREINA	50	MUNIÇÃO CAL .40 LOTE : EDV93	

	MUNIÇÃO CBC CAL.40 SW EXPO155GR GOLD HEXA OPERACIO	50	MUNIÇÃO CAL .40 LOTE : EFW71
	MUNIÇÃO CBC CAL.40 SW EXPO155GR GOLD HEXA OPERACIO	50	MUNIÇÃO CAL .40 LOTE : EFW70
	TH40	1	ACL475343
ANTÔNIO LUCIANO SANTOS LIMA	MUNIÇÃO CAL. .40 S&W EOPP 180GR TREINA	26	MUNIÇÃO LOTE : CEJ12
	MUNIÇÃO CBC CAL. .40 SW TREINA CHPP 160GR A FORMA	6	MUNIÇÃO CAL .40 LOTE : CGE20
	MUNIÇÃO CBC CAL.40 SW EXPO155GR GOLD HEXA OPERACIO	26	MUNIÇÃO CAL .40 LOTE : DHM18
	MUNIÇÃO CBC CAL.40 SW EXPO155GR GOLD HEXA OPERACIO	12	MUNIÇÃO CAL .40 LOTE : DHM20
	CAPA COLETE MOD. C/ BRASAO, EMB. PLACAS FEM. G	1	N/S: OC0044253.0001
	PT 940	1	SKW15411
ANTONIO MARCOS SANTOS MENDES	MUNIÇÃO CBC CAL.40 SW EXPO155GR GOLD HEXA OPERACIO	31	MUNIÇÃO CAL .40 LOTE : DHM20
	CAPA DE COLETE COM PLACA (POLÍCIA PENAL) MAS. M	1	N/S: OC0023111.0069
	TH40	1	ACL475426
	ESPARGIDOR PSI PRO JATO DIRECI 70g (poly defensor)	2	DIRETOR DE AREIA BRANCA
	ESPARGIDOR PSI PRO NEVOA 450g (poly defensor)	2	DIRETOR DE AREIA BRANCA
	MUNIÇÃO CAL.12 AM403/P	32	
	MUNIÇÃO CAL.12 AM403	16	
	Munição cal. 12 SG	48	
	MUNIÇÃO CAL. .40 S&W EOPP 180GR TREINA	60	MUNIÇÃO LOTE : CEJ12
	MUNIÇÃO CAL.12 AM403/P	32	
	SPRAY DE PIMENTA GL108 MAX 450G/400ML	5	
	MUNIÇÃO CAL.12 AM403/P	16	
	MUNIÇÃO CAL. .40 S&W EOPP 180GR TREINA	4	MUNIÇÃO LOTE : CEJ12
	MUNIÇÃO CAL.12 AM403/P	16	
	SPRAY DE PIMENTA GL108 MAX 450G/400ML	1	
	MUNIÇÃO CAL.12 AM403/P	32	
	MUNIÇÃO CAL.12 AM403	192	
	SPRAY DE PIMENTA GL108 MAX 450G/400ML	4	
	GRANADA GL 305 LACRIMOGÊNA	15	
	GRANADA GB 707 LUZ E SOM	10	
	CAPACETE ANTITUMULTO	5	
	ESCUDO ANTITUMULTO	2	
	CANELEIRA ANTITUMULTO	2	
	MUNIÇÃO CAL.12 AM403/P	64	REPOSIÇÃO DE MATERIAL - DIRETOR DA PEAB
	SPRAY DE PIMENTA GL108 MAX 450G/400ML	2	REPOSIÇÃO DE MATERIAL - DIRETOR DA PEAB
	MUNIÇÃO CBC 5,56X45 COMUM SS109 POLICIA A OPERACIO	60	LOTE:CDL50
	GRANADA GB 705 LACRIMOGÊNEA	3	
	GRANADA GL 305 LACRIMOGÊNEA	2	
	GRANADA GB 707 LUZ E SOM	3	
	GRANADA GL 307 LUZ E SOM	2	

ANTÔNIO RICARDO DE OLIVEIRA MANHÃES

SPRAY DE PIMENTA GL108 MAX 450G/400ML	8	
MUNIÇÃO CAL.12 CH-3T HI-IMPACT PLAST "A"	50	LOTE: CEO-59
MUNIÇÃO CAL.12 AM403/P	128	
SPRAY DE PIMENTA GL108 MAX 450G/400ML	5	Dir. Areia Branca - Semi Aberto - conf. CI nº 4860
SPRAY DE PIMENTA GL108 MAX 450G/400ML	5	ESPARG. MAX GL108 -CONF CI Nº 4860/2020
MUNIÇÃO CAL.12 AM403/P	48	MUNIÇÃO NÃO LETAL - CONF. CI Nº 4860/2020
MUNIÇÃO CAL.12 AM403/P	48	
MUNIÇÃO CBC CAL.40 SW EXPO155GR GOLD HEXA OPERACIO	24	MUNIÇÃO CAL .40 LOTE : DHM18
MUNIÇÃO CBC CAL.40 SW EXPO155GR GOLD HEXA OPERACIO	60	MUNIÇÃO CAL .40 LOTE : DHM19
MUNIÇÃO CBC CAL.40 SW EXPO155GR GOLD HEXA OPERACIO	60	MUNIÇÃO CAL .40 LOTE : DHM19
MUNIÇÃO CBC CAL.40 SW EXPO155GR GOLD HEXA OPERACIO	31	MUNIÇÃO CAL .40 LOTE : DHM20
HT HP606 VHF HYTERA COM ANTENA E CARREGADOR SEJUC	10	N/S: 21D16C1741 A 21D16C1750
MUNIÇÃO CBC CAL.40 SW EXPO155GR GOLD HEXA OPERACIO	15	MUNIÇÃO CAL .40 LOTE : DHM20
MUNIÇÃO CAL. .40 S&W EOPP 180GR TREINA	100	MUNIÇÃO CAL .40 LOTE : EDV93
ALGEMA DE PULSO EM AÇO INOX MOD:AB304D	15	N/S: 00165/2023 A 00179/2023
CAPA DE COLETE COM PLACA (POLÍCIA PENAL) MAS. M	2	N/S OC0023111.0114 e OC0023111.0096
CAPA DE COLETE COM PLACA (POLÍCIA PENAL) MAS. G	2	N/S OC0008829.0050 e OC0008829.0030
MUNIÇÃO CAL.12 AM403	48	MUNIÇÃO CAL.12 AM403 LOTE: GFF-N
MUNIÇÃO CAL.12 CH-3T HI-IMPACT PLAST "A"	25	MUNIÇÃO CAL .12 LOTE : CEO59
MUNIÇÃO CAL.12 AM403	80	LOTE: GFF-N
MUNIÇÃO CAL.12 AM403/P	80	LOTE: LLB-K
ALGEMA DE PUNHO NIQUELADA C/ TRAVA	15	
ALGEMA DE TORNOZELO NIQUELADA C/ TRAVA	10	
MUNIÇÃO CBC 5,56X45 COMUM SS109 POLICIA A OPERACIO	54	MUNIÇÃO CAL 5.56 LOTE : CDL50
MUNIÇÃO CBC CAL.40 SW EXPO155GR GOLD HEXA OPERACIO	50	MUNIÇÃO CAL .40 LOTE : EFW70
BANDOLEIRA DE 3 PONTAS	5	
ESCUDO BALÍSTICO NÍVEL III-A C/ BANDOLEIRA	1	N/S: 3372151
CAPA COLETE MOD. C/ BRASAO, EMB. PLACAS MAS. G	1	N/S: OC0044256.0002
CAL. .38	1	1886105
TH40	1	ACL475396
CTT 40	1	ACD795722
PUMP 12 MILITARY 3.0 RT	1	KRI4269140
MD97 LC	1	JAA04246
MD97 LC	1	JAA04238
MD97 LC	1	JAA04275
MD97 LC	1	JAA04262
MD97 LC	1	JAA04266
586.2/7	1	AKF3251940
586.2/7	1	AKF3251937
586.2/7	1	AKF3251936
PUMP 12 MILITARY 3.0 RT	1	KRI4269127
PUMP 12 MILITARY 3.0 RT	1	KRI4269118

	CTT 40	1	KW08185
	PUMP 12 MILITARY 3.0 RT	1	KRI4269092
	MD97 LC	1	JAA04240
	IA2	1	JFA06999
ANTONIO SANTOS DE ANDRADE	MUNIÇÃO CBC CAL.40 SW EXPO155GR GOLD HEXA OPERACIO	31	MUNIÇÃO CAL .40 LOTE : DHM19
	CAPA DE COLETE COM PLACA (POLÍCIA PENAL) MAS. M	1	N/S: OC0023111.0258
	TH40	1	ACL475236
ANTÔNIO SOARES DOS SANTOS FILHO	Spray de Pimenta Espuma - GL108/E MINE 65g Condor	1	
	CAPA DE COLETE COM PLACA (POLÍCIA PENAL) MAS. M	1	N/S: OC0023111.0281
ANTÔNIO VIEIRA LIMA	CAPA DE COLETE COM PLACA (POLÍCIA PENAL) MAS. M	1	N/S: OC0023111.0054 (USO OBRIGATORIO DE COLETE)
	MUNIÇÃO CBC CAL.40 SW EXPO155GR GOLD HEXA OPERACIO	32	MUNIÇÃO CAL .40 LOTE : EFW71
	MUNIÇÃO CBC CAL.40 SW EXPO155GR GOLD HEXA OPERACIO	15	MUNIÇÃO CAL .40 LOTE : EFW70
	PT 940	1	SMW45387
ANTONIONE ALVES DE OLIVEIRA	MUNIÇÃO CBC CAL.40 SW EXPO155GR GOLD HEXA OPERACIO	31	MUNIÇÃO CAL .40 LOTE : DHM20
	CAPA DE COLETE COM PLACA (POLÍCIA PENAL) MAS. M	1	N/S: OC0023111.0043
	MUNIÇÃO CBC CAL.40 SW EXPO155GR GOLD HEXA OPERACIO	31	MUNIÇÃO CAL .40 LOTE : EFW70
	TH40	1	ACL475366
ARI RIBEIRO FRANÇA	MUNIÇÃO CBC CAL. .40 SW TREINA CHPP 160GR A FORMA	24	MUNIÇÃO CAL .40 LOTE : CGE20
	MUNIÇÃO CBC CAL.40 SW EXPO155GR GOLD HEXA OPERACIO	24	MUNIÇÃO CAL .40 LOTE : DHM18
	CAPA COLETE MOD. C/ BRASAO, EMB. PLACAS MAS. M	1	N/S: OC0044255.0011
	MUNIÇÃO CBC CAL.40 SW EXPO155GR GOLD HEXA OPERACIO	37	MUNIÇÃO CAL .40 LOTE : EFW70
	PT 940	1	SMW45418
ARIANNE DOS SANTOS BOMFIM	CAPA DE COLETE COM PLACA (POLÍCIA PENAL) FEM. G	1	N/S: OC0008832.0005
ARISTÓTELES FARIAS CONCEIÇÃO	MUNIÇÃO CBC CAL.40 SW EXPO155GR GOLD HEXA OPERACIO	26	MUNIÇÃO CAL .40 LOTE : DHM19
	CAPA DE COLETE COM PLACA (POLÍCIA PENAL) MAS. G	1	N/S OC00088290062
	MUNIÇÃO CBC CAL.40 SW EXPO155GR GOLD HEXA OPERACIO	27	MUNIÇÃO CAL .40 LOTE : EFW71
	PT 100	1	SJX64281
ARNALDO ALVES SOARES	MUNIÇÃO CBC CAL.40 SW EXPO155GR GOLD HEXA OPERACIO	35	MUNIÇÃO CAL .40 LOTE : DHM20
	CAPA DE COLETE COM PLACA (POLÍCIA PENAL) MAS. G	1	N/S: OC0023112.0080
	MUNIÇÃO CBC CAL.40 SW EXPO155GR GOLD HEXA OPERACIO	27	MUNIÇÃO CAL .40 LOTE : EFW70
	PT 100	1	SJU81874
	PT 100	1	SJX64207
AUGUSTO CESAR DOS SANTOS VASCONCELOS	MUNIÇÃO CBC CAL.40 SW EXPO155GR GOLD HEXA OPERACIO	31	MUNIÇÃO CAL .40 LOTE : EFW71

AUGUSTO CESAR PASSOS FIGUEIREDO MENEZES	MUNIÇÃO CBC CAL.40 SW EXPO155GR GOLD HEXA OPERACIO	31	MUNIÇÃO CAL .40 LOTE : DHM19
	CAPA DE COLETE COM PLACA (POLÍCIA PENAL) MAS. M	1	N/S OC00088280091
	TH40	1	ACL475289
AUGUSTO CÉSAR SILVA OLIVEIRA	MUNIÇÃO CBC CAL. .40 SW TREINA CHPP 160GR A FORMA	12	MUNIÇÃO CAL .40 LOTE : CGE20
	MUNIÇÃO CBC CAL.40 SW EXPO155GR GOLD HEXA OPERACIO	24	MUNIÇÃO CAL .40 LOTE : DHM18
	Spray de Pimenta Espuma - GL108/E MINE 65g Condor	1	
	MUNIÇÃO CBC CAL.40 SW EXPO155GR GOLD HEXA OPERACIO	31	MUNIÇÃO CAL .40 LOTE : DHM19
	CAPA COLETE MOD. C/ BRASAO, EMB. PLACAS FEM. G	1	N/S OC0044253.0025
	MUNIÇÃO CBC CAL.40 SW EXPO155GR GOLD HEXA OPERACIO	31	MUNIÇÃO CAL .40 LOTE : EFW71
	PT 940	1	SMW45431
	Carregador para HT	8	COM TOMADAS
	HT	3	SERIAIS N°s 018NLW0B19, 018NGW0425, 018NLWOBLV
	HT	3	SERIAIS N°s 018NLW0B66, 018NIJ066T, 018NHQ05MH
	HT	3	SERIAIS N°s 018NLW0BW6, 018NLW090V, 018NLWOCZS,
	HT	3	SERIAIS N°s 018NLW0BPT, 018NH5056D, 018NLWOCZQ
	HT	1	SERIAL N° 018NLW07TV
	ESPARGIDOR PSI PRO JATO DIRECI 70g (poly defensor)	2	DIRETOR DO CADEIÃO DE SOCORRO
	ESPARGIDOR PSI PRO NEVOA 450g (poly defensor)	2	DIRETOR DO CADEIÃO DE SOCORRO
	MUNIÇÃO CAL.12 AM403/P	24	
	MUNIÇÃO CAL.12 AM403	24	
	Munição cal. 12 SG	48	
	Munição 5,56	65	
	GRANADA GB 707 LUZ E SOM	1	
	GRANADA GL 305 LACRIMOGÊNA	1	
	Munição 5,56	30	
	MUNIÇÃO CAL. .40 S&W EOPP 180GR TREINA	39	MUNIÇÃO LOTE : CEJ12
	MUNIÇÃO CAL. .40 S&W EOPP 180GR TREINA	60	MUNIÇÃO LOTE : CEJ12
	MUNIÇÃO CAL.12 AM403/P	24	
	Munição cal. 12 SG	24	
	SPRAY DE PIMENTA GL108 MAX 450G/400ML	3	
	MUNIÇÃO CAL.12 AM403/P	48	MUNIÇÕES AM403/P
	MUNIÇÃO CAL.12 AM403/P	96	
	Munição 5,56	50	MUNIÇÃO 5,56 LOTE CDL50
	MUNIÇÃO CAL. .40 S&W EOPP 180GR TREINA	60	MUNIÇÃO LOTE : CEJ12
	GRANADA GB 705 LACRIMOGÊNEA	15	
	GRANADA GB 707 LUZ E SOM	15	
	SPRAY DE PIMENTA GL108 MAX 450G/400ML	5	
	Spray de Pimenta Espuma - GL108/E MINE 65g Condor	6	
	BATÉRIA PARA HT MOD. EP450	7	COMPRA SEJUC

AUGUSTO HENRIQUE DE JESUS

SPRAY DE PIMENTA GL108 MAX 450G/400ML	5	
Spray de Pimenta Espuma - GL108/E MINE 65g Condor	2	
MUNIÇÃO CAL.12 AM403/P	32	
CANELEIRA ANTITUMULTO	2	PAR
CAPACETE ANTITUMULTO	2	
ESCUDO ANTITUMULTO	2	
ALGEMA DE PUNHO NIQUELADA C/ TRAVA	21	
ALGEMA DE TORNOZELO DE AÇO INOX MOD:AB304T	1	
BANDOLEIRA DE 3 PONTAS	2	
MUNIÇÃO CBC CAL.40 SW EXPO155GR GOLD HEXA OPERACIO	60	MUNIÇÃO CAL .40 LOTE : DHM19
CAPA COLETE MOD. C/ BRASAO, EMB. PLACAS MAS. G	1	N/S: OC0044256.0037
SPRAY DE PIMENTA GL108 MED 125G/110ML	6	LOTE: LLB-K
HT HP606 VHF HYTERA COM ANTENA E CARREGADOR SEJUC	25	N/S: 21D16C1716 A 21D16C1740
KIT LIMPEZA DE ARMAS CURTAS CAL. .40	1	
KIT LIMPEZA DE ARMAS LONGAS CAL.12	1	
OLEO LUBRIFICANTE - TIPO DESENGRIPANTE	1	
SPRAY DE LIMPEZA A SECO - LIMPA METAIS	1	
MUNIÇÃO CAL. .40 S&W EOPP 180GR TREINA	50	MUNIÇÃO CAL .40 LOTE : EDV93
HT HP606 VHF HYTERA COM ANTENA E CARREGADOR SEJUC	3	N/S: 21D17A2982 A 21D17A2984
ALGEMA DE PULSO EM AÇO INOX MOD:AB304D	5	N/S: 00110/2023 A 00114/2023
ALGEMA DE TORNOZELO DE AÇO INOX MOD:AB304T	2	N/S: 00240/2023 A 00241/2023
CAPA DE COLETE COM PLACA (POLÍCIA PENAL) MAS. M	2	N/S: OC0023111.0214 E OC0023111.0132
CAPA DE COLETE COM PLACA (POLÍCIA PENAL) MAS. P.	1	N/S: OC0023110.0035
CAPA DE COLETE COM PLACA (POLÍCIA PENAL) MAS. M	1	N/S: OC0023111.0200
MUNIÇÃO CAL.12 AM403	80	MUNIÇÃO CAL.12 AM403 LOTE: GFF-N
MUNIÇÃO CBC CAL.40 SW EXPO155GR GOLD HEXA OPERACIO	50	MUNIÇÃO CAL .40 LOTE : EFW70
MUNIÇÃO CBC 5,56X45 COMUM SS109 POLICIA A OPERACIO	38	MUNIÇÃO CAL 5.56 LOTE : CDL50
MUNIÇÃO CBC 38SPL EOPP 158GR NTA A OPERACIO	12	MUNIÇÃO CAL .38 LOTE : CEY50
MUNIÇÃO CAL.12 AM403/P	80	MUN. CAL.12 AM403/P LLB-K
MUNIÇÃO CBC CAL.40 SW EXPO155GR GOLD HEXA OPERACIO	50	MUNIÇÃO CAL .40 LOTE : EFW70
MUNIÇÃO CAL.12 AM403/P	32	MUNIÇÃO CAL .12 LOTE : LLB-K
ESCUDO BALÍSTICO NÍVEL III-A C/ BANDOLEIRA	1	N/S: 3372152
DRONE AIR COMBO 03 BATERIAS - Situação: BOM	1	PATRIMÔNIO: SEJUC 189414
BATERIA PARA HT HYTERA - COMPRA EXTRA SUBSTITUIÇÃO	3	N/S: 2373000652; 2373000658 e 2373000696.
BATERIA PARA HT HYTERA - COMPRA EXTRA SUBSTITUIÇÃO	2	N/S: 2373000705 e 2373000648.
PUMP 12 MILITARY 3.0 RT	1	KVF4665758
PUMP 12 MILITARY 3.0 RT	1	KVF4665761
PUMP 12 MILITARY 3.0 RT	1	KVF4665738
PUMP 12 MILITARY 3.0 RT	1	KVF4665750
PUMP 12 MILITARY 3.0 RT	1	KVF4665735
PUMP 12 MILITARY 3.0 RT	1	KVF4665737
CTT 40	1	ACD795724

	PUMP 12 MILITARY 3.0 RT	1	KRI4269119
	586.2/7	1	AKF3251944
	PT 940	1	SMW45434
	PUMP 12 MILITARY 3.0 RT	1	KRI4269094
	PUMP 12 MILITARY 3.0 RT	1	KRI4269132
	PUMP 12 MILITARY 3.0 RT	1	KRI4269129
	MD97 LC	1	JAA04265
	MD97 LC	1	JAA04276
	MD97 LC	1	JAA04274
	586.2/7	1	AKF3251919
BERNARDINO SALGADO DE OLIVEIRA NETO	MUNIÇÃO CAL. .40 S&W EOPP 180GR TREINA	26	MUNIÇÃO .40 LOTE: CEJ12
	CAPA DE COLETE COM PLACA (POLÍCIA PENAL) MAS. M	1	N/S: OC0023111.0225
	MUNIÇÃO CBC CAL.40 SW EXPO155GR GOLD HEXA OPERACIO	26	MUNIÇÃO CAL .40 LOTE : DHM18
	MUNIÇÃO CBC CAL.40 SW EXPO155GR GOLD HEXA OPERACIO	31	MUNIÇÃO CAL .40 LOTE : DHM19
	MUNIÇÃO CAL.12 AM403/P	6	MUNIÇÃO CAL .12 LOTE : LLB-K
	TH40	1	ACL475216
BRUNA GABRIELA DA SILVA SOUZA	MUNIÇÃO CBC CAL. .40 SW TREINA CHPP 160GR A FORMA	24	MUNIÇÃO CAL .40 LOTE : CGE20
BRUNO ARAUJO SANTOS	MUNIÇÃO CBC CAL. .40 SW TREINA CHPP 160GR A FORMA	26	MUNIÇÃO CAL .40 LOTE : CGE20
	MUNIÇÃO CBC CAL.40 SW EXPO155GR GOLD HEXA OPERACIO	26	MUNIÇÃO CAL .40 LOTE : DHM18
BRUNO COSTA DE ANDRADE	MUNIÇÃO CBC CAL.40 SW EXPO155GR GOLD HEXA OPERACIO	24	MUNIÇÃO CAL .40 LOTE : DHM18
	CAPA DE COLETE COM PLACA (POLÍCIA PENAL) MAS. M	1	N/S: OC0023111.0272
	MUNIÇÃO CBC CAL.40 SW EXPO155GR GOLD HEXA OPERACIO	25	MUNIÇÃO CAL .40 LOTE : DHM20
	PT 940	1	SKS65950
BRUNO DARIO ARAUJO DA SILVA	MUNIÇÃO CBC CAL. .40 SW TREINA CHPP 160GR A FORMA	24	MUNIÇÃO CAL .40 LOTE : CGE20
	MUNIÇÃO CBC CAL.40 SW EXPO155GR GOLD HEXA OPERACIO	24	MUNIÇÃO CAL .40 LOTE : DHM18
BRUNO GOMES DE ANDRADE	CAPA DE COLETE COM PLACA (POLÍCIA PENAL) MAS. M	1	N/S: OC0023111.0280
BRUNO LÍVIO RODRIGUES LIMA	MUNIÇÃO CAL. .40 S&W EOPP 180GR TREINA	26	MUNIÇÃO LOTE : CEJ12
	CAPA DE COLETE COM PLACA (POLÍCIA PENAL) MAS. M	1	N/S: OC0023111.0264
	MUNIÇÃO CBC CAL.40 SW EXPO155GR GOLD HEXA OPERACIO	26	MUNIÇÃO CAL .40 LOTE : DHM20
	MUNIÇÃO CBC CAL.40 SW EXPO155GR GOLD HEXA OPERACIO	27	MUNIÇÃO CAL .40 LOTE : EFW71
	PT 100	1	SJX64222
BRUNO TELES DOS SANTOS	MUNIÇÃO CBC CAL. .40 SW TREINA CHPP 160GR A FORMA	24	MUNIÇÃO CAL .40 LOTE : CGE20
	CAPA DE COLETE COM PLACA (POLÍCIA PENAL) MAS. G	1	N/S: OC0023112.0061
	MUNIÇÃO CBC CAL.40 SW EXPO155GR GOLD HEXA OPERACIO	25	MUNIÇÃO CAL .40 LOTE : EFW71

	PT 940	1	SMW45465
CAIO CESAR PEREIRA DE SOUSA CRISTOVAO	MUNIÇÃO CBC CAL. .40 SW TREINA CHPP 160GR A FORMA	24	MUNIÇÃO CAL .40 LOTE : CGE20
	MUNIÇÃO CBC CAL. .40 SW TREINA CHPP 160GR A FORMA	5	MUNIÇÃO CAL .40 LOTE : CGE20
	Spray de Pimenta Espuma - GL108/E MINE 65g Condor	1	
	MUNIÇÃO CBC CAL.40 SW EXPO155GR GOLD HEXA OPERACIO	24	MUNIÇÃO CAL .40 LOTE : DHM18
	MUNIÇÃO CBC CAL.40 SW EXPO155GR GOLD HEXA OPERACIO	12	MUNIÇÃO CAL .40 LOTE : DHM19
	Spray de Pimenta Espuma - GL108/E MINE 65g Condor	1	
	MUNIÇÃO CBC CAL.40 SW EXPO155GR GOLD HEXA OPERACIO	12	MUNIÇÃO CAL .40 LOTE : DHM19
	MUNIÇÃO CBC CAL.40 SW EXPO155GR GOLD HEXA OPERACIO	50	MUNIÇÃO CAL .40 LOTE : DHM19
	CART. CBC 12/70 CH-3T TREINA "A"	20	MUNIÇÃO CAL.12 LOTE : CGB77
	MUNIÇÃO CAL. .40 S&W EOPP 180GR TREINA	15	MUNIÇÃO CAL .40 LOTE : EDV93
	SPRAY DE PIMENTA GL108 MED 125G/110ML	1	LOTE: LLB-K
	CHAPÉU MODELO AUSTRALIANO EM RIP STOP	1	
	CONJUNTO COMBAT SHIRT CAMUFLADO BLACK URBANO	2	
	COTURNO ATTACK III Dry IMPERMEÁVEL	1	Nº 39
MUNIÇÃO CBC CAL.40 SW EXPO155GR GOLD HEXA OPERACIO	15	MUNIÇÃO CAL .40 LOTE : DHM20	
CAMILA BARROS DE MORAIS	CAPA DE COLETE COM PLACA (POLÍCIA PENAL) FEM. M	1	N/S: OC0023115.0012
	MUNIÇÃO CBC CAL.40 SW EXPO155GR GOLD HEXA OPERACIO	31	MUNIÇÃO CAL .40 LOTE : EFW71
	MUNIÇÃO CBC CAL.40 SW EXPO155GR GOLD HEXA OPERACIO	25	MUNIÇÃO CAL .40 LOTE : EFW70
	PT 940	1	SMW45381
CAMILA DE JESUS OLIVEIRA	CAPA COLETE MOD. C/ BRASAO, EMB. PLACAS FEM. P	1	N/S: OC0044251.0021
	MUNIÇÃO CBC CAL.40 SW EXPO155GR GOLD HEXA OPERACIO	30	MUNIÇÃO CAL .40 LOTE : DHM19
	TH40	1	ACL475401
CÂNDIDO CRISPIM DE CARVALHO JUNIOR	MUNIÇÃO CBC CAL.40 SW EXPO155GR GOLD HEXA OPERACIO	26	MUNIÇÃO CAL .40 LOTE : DHM18
	CAPA DE COLETE COM PLACA (POLÍCIA PENAL) MAS. M	1	N/S: OC0023111.0283
	MUNIÇÃO CBC CAL.40 SW EXPO155GR GOLD HEXA OPERACIO	27	MUNIÇÃO CAL .40 LOTE : DHM20
	PT 100	1	SJX64212
CARLA DORNELLES BRUNI	MUNIÇÃO CBC CAL.40 SW EXPO155GR GOLD HEXA OPERACIO	31	MUNIÇÃO CAL .40 LOTE : DHM19
	CAPA COLETE MOD. C/ BRASAO, EMB. PLACAS FEM. P	1	PLACA N/S: OC0044251.0042
	MUNIÇÃO CBC CAL.40 SW EXPO155GR GOLD HEXA OPERACIO	30	MUNIÇÃO CAL .40 LOTE : EFW71
	TH40	1	ACL475348
CARLLA PATRICIA DE SOUZA COSTA	MUNIÇÃO CBC CAL. .40 SW TREINA CHPP 160GR A FORMA	26	MUNIÇÃO CAL .40 LOTE : CGE20
	MUNIÇÃO CBC CAL.40 SW EXPO155GR GOLD HEXA OPERACIO	31	MUNIÇÃO CAL .40 LOTE : DHM19
	CAPA DE COLETE COM PLACA (POLÍCIA PENAL) FEM. M	1	N/S OC0008831.0018
	MUNIÇÃO CBC CAL.40 SW EXPO155GR GOLD HEXA OPERACIO	25	MUNIÇÃO CAL .40 LOTE : EFW71
	PT 940	1	SKS65870

CARLOS ALEXANDRE SOARES SANTOS	KIT SPARK ELITE Z2.0	1	2Coldres,1Carregador/cabo,1bateria,1maleta keise
	SPARK ELITE Z2.0	1	Nº DE SÉRIE SC0006432 - ARMA FURTADA
	CARTUCHO SPARK	3	Nº DE SÉRIE 00209800 e 00209809 e 00209720
	CARTUCHO SPARK	3	Nº DE SÉRIE 00209735 e 00210180 e 00209801
	MUNIÇÃO CAL. .40 S&W EOPP 180GR TREINA	24	MUNIÇÃO LOTE: CEJ-12
	SPRAY DE PIMENTA GL108 MAX 450G/400ML	10	
	MUNIÇÃO CAL.12 AM403/P	416	
	MUNIÇÃO CBC 38SPL 158GR NTA A TREINAMENTO	120	MUNIÇÃO .38 LOTE CEU36
	MUNIÇÃO CAL.12 AM403/P	336	
	MUNIÇÃO CAL.12 CH-3T HI-IMPACT PLAST "A"	75	LOTE: CEO59
	MUNIÇÃO CBC 5,56X45 COMUM SS109 POLICIA A OPERACIO	150	LOTE: CDL50
	GRANADA GL 300/T LACRIMOGÊNEA TRÍPLICE	13	
	GRANADA GL 305 LACRIMOGÊNEA	15	
	GRANADA GL 307 LUZ E SOM	15	
	GRANADA GB 705 LACRIMOGÊNEA	15	
	GRANADA GB 707 LUZ E SOM	15	
	SPRAY DE PIMENTA GL108 MAX 450G/400ML	15	
	Spray de Pimenta Espuma - GL108/E MINE 65g Condor	3	
	ESPARGIDOR PSI PRO JATO DIRECI 70g (poly defensor)	3	
	MUNIÇÃO CBC CAL. .40 SW TREINA CHPP 160GR A FORMA	100	MUNIÇÃO CAL .40 LOTE : CGE20
	MUNIÇÃO CAL.12 AM403	336	
	MUNIÇÃO CBC CAL. .40 SW TREINA CHPP 160GR A FORMA	24	MUNIÇÃO CAL .40 LOTE : CGE20
	MUNIÇÃO CBC CAL.40 SW EXPO155GR GOLD HEXA OPERACIO	100	MUNIÇÃO CAL .40 LOTE : DHM18
	MUNIÇÃO CBC CAL.40 SW EXPO155GR GOLD HEXA OPERACIO	39	MUNIÇÃO CAL .40 LOTE : DHM18
	CAPA DE COLETE COM PLACA (POLÍCIA PENAL) MAS. M	1	N/S: OC0023111.0231
	SPRAY DE PIMENTA GL108 MED 125G/110ML	1	LOTE: LLB-K
	CHAPÉU MODELO AUSTRALIANO EM RIP STOP	1	
	CONJUNTO COMBAT SHIRT CAMUFLADO BLACK URBANO	2	
	COTURNO ATTACK III Dry IMPERMEÁVEL	1	Nº 42
	MUNIÇÃO CBC CAL.40 SW EXPO155GR GOLD HEXA OPERACIO	40	MUNIÇÃO CAL .40 LOTE : EFW71
MUNIÇÃO CAL. .40 S&W EOPP 180GR TREINA	20	MUNIÇÃO CAL .40 LOTE : EDV93	
ALGEMA DE PULSO EM AÇO INOX MOD:AB304D	1	N/S: 00023/2023	
PT 100	1	SJX64280	
CARLOS ANDRE CARDOSO DOS SANTOS	CAPA DE COLETE COM PLACA (POLÍCIA PENAL) MAS. G	1	N/S: OC0023112.0079
	MUNIÇÃO CBC CAL.40 SW EXPO155GR GOLD HEXA OPERACIO	31	MUNIÇÃO CAL .40 LOTE : DHM20
	TH40	1	ACL475456
CARLOS ANDRE DE ALMEIDA	CAPA DE COLETE COM PLACA (POLÍCIA PENAL) MAS. G	1	N/S: OC0023112.0052
	MUNIÇÃO CBC CAL.40 SW EXPO155GR GOLD HEXA OPERACIO	39	MUNIÇÃO CAL .40 LOTE : DHM19
	MUNIÇÃO CBC CAL.40 SW EXPO155GR GOLD HEXA OPERACIO	40	MUNIÇÃO CAL .40 LOTE : EFW71

	PT 100	1	SJX64245
CARLOS ANDRE RODRIGUES SANTOS	CAPA DE COLETE COM PLACA (POLÍCIA PENAL) MAS. M	1	N/S: OC0023111.0008
	MUNIÇÃO CBC CAL.40 SW EXPO155GR GOLD HEXA OPERACIO	32	MUNIÇÃO CAL .40 LOTE : DHM20
	MUNIÇÃO CBC CAL.40 SW EXPO155GR GOLD HEXA OPERACIO	6	MUNIÇÃO CAL .40 LOTE : DHM20 teste arma
	MUNIÇÃO CBC CAL.40 SW EXPO155GR GOLD HEXA OPERACIO	13	MUNIÇÃO CAL .40 LOTE : DHM20
	PT 100	1	SJX64284
CARLOS ANDRE SANTOS DE JESUS	MUNIÇÃO CBC CAL.40 SW EXPO155GR GOLD HEXA OPERACIO	30	MUNIÇÃO CAL .40 LOTE : DHM20
	CAPA DE COLETE COM PLACA (POLÍCIA PENAL) MAS. G	1	N/S: OC0023112.0028
	MUNIÇÃO CBC CAL.40 SW EXPO155GR GOLD HEXA OPERACIO	25	MUNIÇÃO CAL .40 LOTE : EFW70
	PT 940	1	SMW45391
CARLOS AUGUSTO MELO DE ANDRADE	Spray de Pimenta Espuma - GL108/E MINE 65g Condor	1	
	CAPA DE COLETE COM PLACA (POLÍCIA PENAL) MAS. M	1	N/S OC00088280115
	MUNIÇÃO CBC CAL.40 SW EXPO155GR GOLD HEXA OPERACIO	32	MUNIÇÃO CAL .40 LOTE : DHM20
	MUNIÇÃO CBC CAL.40 SW EXPO155GR GOLD HEXA OPERACIO	27	MUNIÇÃO CAL .40 LOTE : EFW70
CARLOS AUGUSTO OLIVEIRA DOS SANTOS	CAPA DE COLETE COM PLACA (POLÍCIA PENAL) MAS. M	1	N/S: OC0023111.0205
	MUNIÇÃO CBC CAL.40 SW EXPO155GR GOLD HEXA OPERACIO	24	MUNIÇÃO CAL .40 LOTE : DHM18
	MUNIÇÃO CBC CAL.40 SW EXPO155GR GOLD HEXA OPERACIO	50	MUNIÇÃO CAL .40 LOTE : DHM19
	SPRAY DE PIMENTA GL108 MED 125G/110ML	1	LOTE: LLB-K
	CHAPÉU MODELO AUSTRALIANO EM RIP STOP	1	
	CONJUNTO COMBAT SHIRT CAMUFLADO BLACK URBANO	2	
	COTURNO ATTACK III Dry IMPERMEÁVEL	1	Nº 40
	MUNIÇÃO CAL. .40 S&W EOPP 180GR TREINA	20	MUNIÇÃO CAL .40 LOTE : EDV92
	MUNIÇÃO CBC CAL.40 SW EXPO155GR GOLD HEXA OPERACIO	46	MUNIÇÃO CAL .40 LOTE : EFW71
	MUNIÇÃO CBC CAL.40 SW EXPO155GR GOLD HEXA OPERACIO	46	MUNIÇÃO CAL .40 LOTE : EFW70
TH40	1	ACL475224	
CARLOS CLEBER MARTINS VIEIRA	MUNIÇÃO CBC CAL. .40 SW TREINA CHPP 160GR A FORMA	24	MUNIÇÃO CAL .40 LOTE : CGE20
	MUNIÇÃO CBC CAL.40 SW EXPO155GR GOLD HEXA OPERACIO	24	MUNIÇÃO CAL .40 LOTE : DHM18
	CAPA DE COLETE COM PLACA (POLÍCIA PENAL) MAS. G	1	N/S: OC0023112.0039
	MUNIÇÃO CBC CAL.40 SW EXPO155GR GOLD HEXA OPERACIO	32	MUNIÇÃO CAL .40 LOTE : DHM20
	PT 940	1	SKS65939
CARLOS DANILLO COSTA SANTOS	MUNIÇÃO CBC CAL.40 SW EXPO155GR GOLD HEXA OPERACIO	31	MUNIÇÃO CAL .40 LOTE : DHM20
	MUNIÇÃO CBC CAL.40 SW EXPO155GR GOLD HEXA OPERACIO	31	MUNIÇÃO CAL .40 LOTE : EFW71
CARLOS EDUARDO FERREIRA GOMES	MUNIÇÃO CBC CAL.40 SW EXPO155GR GOLD HEXA OPERACIO	35	MUNIÇÃO CAL .40 LOTE : DHM20
	CAPA DE COLETE COM PLACA (POLÍCIA PENAL) MAS. M	1	N/S: OC0023111.0294
	MUNIÇÃO CBC CAL.40 SW EXPO155GR GOLD HEXA OPERACIO	25	MUNIÇÃO CAL .40 LOTE : EFW70

	PT 940	1	SKS65832
CARLOS EDUARDO OLIVEIRA SIMAS PEREIRA	MUNIÇÃO CBC CAL.40 SW EXPO155GR GOLD HEXA OPERACIO	31	MUNIÇÃO CAL .40 LOTE : DHM19
CARLOS HENRIQUE FREITAS ROCHA	ALGEMA DE TORNOZELO DE AÇO INOX MOD:AB304T	10	361, 362, 363, 364, 365, 367, 368, 369, 370 , 371.
	ALGEMA DE TORNOZELO DE AÇO INOX MOD:AB304T	10	332, 333, 334, 335, 336, 337, 338, 257, 258 , 259.
	ALGEMA DE TORNOZELO DE AÇO INOX MOD:AB304T	10	346, 347, 348, 349, 242, 243, 244, 245, 246 , 247.
	ALGEMA DE PULSO EM AÇO CARBONO MOD:AB36N (REVIVER)	10	4466 a 4469, 4436 a 4439, 4446 , 4447.
	ALGEMA DE PULSO EM AÇO CARBONO MOD:AB36N (REVIVER)	10	4386, 4387, 4271, 4449, 4440 a 4443, 4444, 4445.
	ALGEMA DE PULSO EM AÇO CARBONO M:AB1020P (REVIVER)	10	150, 151, 152, 153, 154, 155, 156, 157, 158 , 159.
	ALGEMA DE PULSO EM AÇO CARBONO M:AB1020P (REVIVER)	10	130, 131, 132, 133, 134, 135, 136, 137, 138 , 139.
	CHAVE DE ALGEMA	70	CHAVES DAS ALGEMAS BRASIL
CAROLINA DANTAS SANTOS SILVA	MUNIÇÃO CBC CAL. .40 SW TREINA CHPP 160GR A FORMA	24	MUNIÇÃO CAL .40 LOTE : CGE20
	MUNIÇÃO CBC CAL.40 SW EXPO155GR GOLD HEXA OPERACIO	24	MUNIÇÃO CAL .40 LOTE : DHM18
	CAPA DE COLETE COM PLACA (POLÍCIA PENAL) FEM. P	1	N/S: OC0023114.0001
	MUNIÇÃO CBC CAL.40 SW EXPO155GR GOLD HEXA OPERACIO	25	MUNIÇÃO CAL .40 LOTE : EFW71
	PT 940	1	SMW45396
CÁSSIA MARIA SILVA DO ESPÍRITO SANTO	CAPA DE COLETE COM PLACA (POLÍCIA PENAL) MAS. P.	1	N/S: OC0023110.0023
CASSIO OLIVEIRA DOS SANTOS	MUNIÇÃO CAL. .40 S&W EOPP 180GR TREINA	24	MUNIÇÃO LOTE: CEJ12
	MUNIÇÃO CBC CAL.40 SW EXPO155GR GOLD HEXA OPERACIO	24	MUNIÇÃO CAL .40 LOTE : DHM18
	CAPA DE COLETE COM PLACA (POLÍCIA PENAL) MAS. M	1	N/S: OC0023111.0110
	MUNIÇÃO CBC CAL.40 SW EXPO155GR GOLD HEXA OPERACIO	37	MUNIÇÃO CAL .40 LOTE : EFW70
	PT 940	1	SKW15397
CATIUSCIA BARBOSA DE LIMA	CAPA DE COLETE COM PLACA (POLÍCIA PENAL) FEM. M	1	N/S OC00088310042
	MUNIÇÃO CBC CAL.40 SW EXPO155GR GOLD HEXA OPERACIO	31	MUNIÇÃO CAL .40 LOTE : DHM20
	MUNIÇÃO CBC CAL.40 SW EXPO155GR GOLD HEXA OPERACIO	31	MUNIÇÃO CAL .40 LOTE : EFW71
	TH40	1	ACL475439
CELSO RODRIGO DE SANTANA	CAPA DE COLETE COM PLACA (POLÍCIA PENAL) MAS. M	1	N/S: OC0023111.0138
	MUNIÇÃO CBC CAL.40 SW EXPO155GR GOLD HEXA OPERACIO	26	MUNIÇÃO CAL .40 LOTE : DHM18
	MUNIÇÃO CBC CAL.40 SW EXPO155GR GOLD HEXA OPERACIO	27	MUNIÇÃO CAL .40 LOTE : EFW70
	PT 100	1	SJX64257
CESAR FERREIRA DA SILVA	MUNIÇÃO CAL. .40 S&W EOPP 180GR TREINA	39	MUNIÇÃO LOTE : CEJ12
	MUNIÇÃO CBC CAL.40 SW EXPO155GR GOLD HEXA OPERACIO	39	MUNIÇÃO CAL .40 LOTE : DHM19
	PT 100	1	SJX63727
CHARLES EDWIN SILVA HARDMAN	CAPA DE COLETE COM PLACA (POLÍCIA PENAL) MAS. M	1	N/S: OC0023111.0291

CHARLIE TAKESHI SILVA YAMAKAWA	MUNIÇÃO CBC CAL.40 SW EXPO155GR GOLD HEXA OPERACIO	26	MUNIÇÃO CAL .40 LOTE : DHM20
	MUNIÇÃO CBC CAL.40 SW EXPO155GR GOLD HEXA OPERACIO	10	MUNIÇÃO CAL .40 LOTE : DHM20
	MUNIÇÃO CBC CAL.40 SW EXPO155GR GOLD HEXA OPERACIO	25	MUNIÇÃO CAL .40 LOTE : EFW71
CHRISTIAN ANCHIETA DE MORAIS	MUNIÇÃO CAL. .40 S&W EOPP 180GR TREINA	26	MUNIÇÃO .40 LOTE: CEJ12
	MUNIÇÃO CBC CAL. .40 SW TREINA CHPP 160GR A FORMA	57	MUNIÇÃO CAL .40 LOTE : CGE20
	MUNIÇÃO CAL. .40 S&W EOPP 180GR TREINA	43	MUNIÇÃO CAL. 40 LOTE: BTG81
	Spray de Pimenta Espuma - GL108/E MINE 65g Condor	1	
	MUNIÇÃO CBC CAL.40 SW EXPO155GR GOLD HEXA OPERACIO	24	MUNIÇÃO CAL .40 LOTE : DHM18
	MUNIÇÃO CBC 38SPL 158GR NTA A TREINAMENTO	15	MUNIÇÃO CAL .38 LOTE : CEU36
	MUNIÇÃO CBC CAL.40 SW EXPO155GR GOLD HEXA OPERACIO	31	MUNIÇÃO CAL .40 LOTE : DHM19
	CAPA DE COLETE COM PLACA (POLÍCIA PENAL) MAS. G	1	N/S OC00088290046
	MUNIÇÃO CBC CAL.40 SW EXPO155GR GOLD HEXA OPERACIO	30	MUNIÇÃO CAL .40 LOTE : DHM20
	MUNIÇÃO CBC 38SPL EOPP 158GR NTA A OPERACIO	12	MUNIÇÃO CAL .38 LOTE : CEY50
	MUNIÇÃO CBC CAL.40 SW EXPO155GR GOLD HEXA OPERACIO	31	MUNIÇÃO CAL .40 LOTE : EFW70
	MUNIÇÃO CBC 38SPL EOPP 158GR NTA A OPERACIO	12	MUNIÇÃO CAL .38 LOTE : CEY50
	TH40	1	ACL475384
CAL. .38	1	1844808	
CHRISTIANO HENRIQUE DA SILVEIRA ANDRADE	MUNIÇÃO CAL. .40 S&W EOPP 180GR TREINA	26	MUNIÇÃO LOTE : CEJ12
	MUNIÇÃO CAL. .40 S&W EOPP 180GR TREINA	13	MUNIÇÃO LOTE : CEJ12
	MUNIÇÃO CBC CAL.40 SW EXPO155GR GOLD HEXA OPERACIO	39	MUNIÇÃO CAL .40 LOTE : DHM18
	MUNIÇÃO CBC CAL.40 SW EXPO155GR GOLD HEXA OPERACIO	12	MUNIÇÃO CAL .40 LOTE : DHM19
	Spray de Pimenta Espuma - GL108/E MINE 65g Condor	1	
	CAPA DE COLETE COM PLACA (POLÍCIA PENAL) MAS. G	1	N/S OC00088290045
	MUNIÇÃO CBC CAL.40 SW EXPO155GR GOLD HEXA OPERACIO	40	MUNIÇÃO CAL .40 LOTE : EFW70
	PT 100	1	SJX63752
CÍCERO AGRIPINO DOS SANTOS FILHO	MUNIÇÃO CAL. .40 S&W EOPP 180GR TREINA	26	MUNIÇÃO LOTE : CEJ12
	MUNIÇÃO CBC CAL.40 SW EXPO155GR GOLD HEXA OPERACIO	26	MUNIÇÃO CAL .40 LOTE : DHM18
	CAPA DE COLETE COM PLACA (POLÍCIA PENAL) MAS. M	1	N/S OC00088280014
	PT 100	1	SJX64239
CICERO ANDERSON BARROS DA SILVA	CAPA DE COLETE COM PLACA (POLÍCIA PENAL) MAS. G	1	N/S OC00088290054
	MUNIÇÃO CBC CAL.40 SW EXPO155GR GOLD HEXA OPERACIO	31	MUNIÇÃO CAL .40 LOTE : DHM20
	MUNIÇÃO CBC CAL.40 SW EXPO155GR GOLD HEXA OPERACIO	31	MUNIÇÃO CAL .40 LOTE : EFW71
	TH40	1	ACL475415
CICERO HENRIQUE DA SILVA BARBOSA	CAPA DE COLETE COM PLACA (POLÍCIA PENAL) MAS. M	1	N/S: OC0023111.0102
	MUNIÇÃO CBC CAL.40 SW EXPO155GR GOLD HEXA OPERACIO	32	MUNIÇÃO CAL .40 LOTE : DHM20
	MUNIÇÃO CAL. .40 S&W EOPP 180GR TREINA	7	MUNIÇÃO CAL .40 LOTE : EDV93
	MUNIÇÃO CBC CAL.40 SW EXPO155GR GOLD HEXA OPERACIO	27	MUNIÇÃO CAL .40 LOTE : EFW71

	MUNIÇÃO CBC CAL.40 SW EXPO155GR GOLD HEXA OPERACIO	5	MUNIÇÃO CAL .40 LOTE : EFW70
	TH40	1	ACL475346
CICERO LEANDRO DE ARAUJO	MUNIÇÃO CBC CAL.40 SW EXPO155GR GOLD HEXA OPERACIO	30	MUNIÇÃO CAL .40 LOTE : DHM20
	CAPA DE COLETE COM PLACA (POLÍCIA PENAL) MAS. G	1	N/S: OC0023112.0071
	MUNIÇÃO CBC CAL.40 SW EXPO155GR GOLD HEXA OPERACIO	25	MUNIÇÃO CAL .40 LOTE : EFW70
	PT 940	1	SKS66020
CÍCERO LIMA SANTOS	MUNIÇÃO CAL. .40 S&W EOPP 180GR TREINA	24	MUNIÇÃO LOTE : CEJ12
	MUNIÇÃO CBC CAL.40 SW EXPO155GR GOLD HEXA OPERACIO	24	MUNIÇÃO CAL .40 LOTE : DHM18
	CAPA DE COLETE COM PLACA (POLÍCIA PENAL) MAS. M	1	N/S: OC0023111.0013
	MUNIÇÃO CBC CAL.40 SW EXPO155GR GOLD HEXA OPERACIO	25	MUNIÇÃO CAL .40 LOTE : EFW71
	PT 940	1	SKS66082
CLAUDEMIRO SAMUEL OLIVEIRA LIMA	CAPA COLETE MOD. C/ BRASAO, EMB. PLACAS MAS. M	1	N/S: OC0044255.0013
	MUNIÇÃO CBC CAL.40 SW EXPO155GR GOLD HEXA OPERACIO	26	MUNIÇÃO CAL .40 LOTE : DHM20
	MUNIÇÃO CBC CAL.40 SW EXPO155GR GOLD HEXA OPERACIO	25	MUNIÇÃO CAL .40 LOTE : EFW71
	PT 940	1	SKS65936
	ESPARGIDOR PSI PRO JATO DIRECI 70g (poly defensor)	2	DIRETOR COPEMCAN
	ESPARGIDOR PSI PRO NEVOA 450g (poly defensor)	2	DIRETOR COPEMCAN
	MUNIÇÃO CAL.12 AM403/P	60	
	MUNIÇÃO CAL.12 AM403	60	
	Munição cal. 12 SG	120	
	Munição 5,56	231	
	GRANADA GL 305 LACRIMOGÊNEA	1	
	GRANADA GB 705 LACRIMOGÊNEA	2	
	GRANADA GB 707 LUZ E SOM	1	
	GRANADA GL 300/T LACRIMOGÊNEA TRÍPLICE	1	
	GRANADA GL 305 LACRIMOGÊNEA	1	
	GRANADA GB 705 LACRIMOGÊNEA	2	
	GRANADA GB 707 LUZ E SOM	1	
	GRANADA GL 300/T LACRIMOGÊNEA TRÍPLICE	1	
	MUNIÇÃO CAL. .40 S&W EOPP 180GR TREINA	60	MUNIÇÃO LOTE : CEJ12
	MUNIÇÃO CAL. .40 S&W EOPP 180GR TREINA	60	MUNIÇÃO LOTE : CEJ12
	MUNIÇÃO CAL.12 AM403/P	36	
	Munição cal. 12 SG	36	
	SPRAY DE PIMENTA GL108 MAX 450G/400ML	5	
	MUNIÇÃO CAL.12 AM403/P	64	
	MUNIÇÃO CAL. .40 S&W EOPP 180GR TREINA	24	MUNIÇÃO LOTE: CEJ-12
	ESPARGIDOR PSI PRO JATO DIRECI 70g (poly defensor)	5	DIRETOR COPEMCAN
	SPRAY DE PIMENTA GL108 MAX 450G/400ML	5	

CLAUDIO FERREIRA DA SILVA	GRANADA GL 305 LACRIMOGÊNA	15	
	GRANADA GL 307 LUZ E SOM	15	
	MUNIÇÃO CAL.12 AM403	192	
	Munição cal. 12 SG	100	MUNIÇÃO CAL .12 LOTE : CEO59
	Munição 5,56	60	MUNIÇÃO CAL. 5.56 LOTE: CDL50
	MUNIÇÃO CAL.12 AM403/P	64	DIR. DO COPEMCAN
	GRANADA GB 707 LUZ E SOM	5	DIR. DO COPEMCAN
	GRANADA GL 307 LUZ E SOM	5	
	GRANADA GL 305 LACRIMOGÊNA	5	
	GRANADA GB 705 LACRIMOGÊNEA	5	
	MUNIÇÃO CAL.12 AM403/P	96	Diretor do HCTP
	SPRAY DE PIMENTA GL108 MAX 450G/400ML	4	Diretor do HCTP
	Spray de Pimenta Espuma - GL108/E MINE 65g Condor	10	Diretor do HCTP
	SPRAY DE PIMENTA GL108 MAX 450G/400ML	6	
	Spray de Pimenta Espuma - GL108/E MINE 65g Condor	6	
	MUNIÇÃO CAL.12 AM403/P	32	
	GRANADA GL 307 LUZ E SOM	4	
	Munição cal. 12 SG	25	LOTE CEO59
	SPRAY DE PIMENTA GL108 MAX 450G/400ML	10	CONFORME CI. 3206/2020 SEJUC
	CAPA COLETE MOD. C/ BRASAO, EMB. PLACAS MAS. M	1	N/S: OC0044255.0035
	MUNIÇÃO CBC CAL.40 SW EXPO155GR GOLD HEXA OPERACIO	39	MUNIÇÃO CAL .40 LOTE : DHM18
	MUNIÇÃO CBC CAL.40 SW EXPO155GR GOLD HEXA OPERACIO	26	MUNIÇÃO CAL .40 LOTE : DHM20
	SPRAY DE PIMENTA GL108 MED 125G/110ML	1	LOTE: LLB-K
	CHAPÉU MODELO AUSTRALIANO EM RIP STOP	1	
	CONJUNTO COMBAT SHIRT CAMUFLADO BLACK URBANO	2	
	COTURNO ATTACK III Dry IMPERMEÁVEL	1	Nº 42
	MUNIÇÃO CBC CAL.40 SW EXPO155GR GOLD HEXA OPERACIO	40	MUNIÇÃO CAL .40 LOTE : EFW71
	MUNIÇÃO CAL. .40 S&W EOPP 180GR TREINA	20	MUNIÇÃO CAL .40 LOTE : EDV92
	MUNIÇÃO CBC CAL.40 SW EXPO155GR GOLD HEXA OPERACIO	40	MUNIÇÃO CAL .40 LOTE : EFW70
	PT 100	1	SJX64221
CLAUDIO ROBERTO DE JESUS	CAPA DE COLETE COM PLACA (POLÍCIA PENAL) MAS. G	1	N/S OC00088290069
	MUNIÇÃO CBC CAL.40 SW EXPO155GR GOLD HEXA OPERACIO	31	MUNIÇÃO CAL .40 LOTE : DHM20
	MUNIÇÃO CBC CAL.40 SW EXPO155GR GOLD HEXA OPERACIO	31	MUNIÇÃO CAL .40 LOTE : EFW71
	TH40	1	ACL483284
CLAUDIO ROBERTO DE JESUS ROCHA	MUNIÇÃO CBC CAL.40 SW EXPO155GR GOLD HEXA OPERACIO	24	MUNIÇÃO CAL .40 LOTE : DHM18
	Spray de Pimenta Espuma - GL108/E MINE 65g Condor	1	
	MUNIÇÃO CBC CAL.40 SW EXPO155GR GOLD HEXA OPERACIO	31	MUNIÇÃO CAL .40 LOTE : DHM19
	CAPA DE COLETE COM PLACA (POLÍCIA PENAL) MAS. M	1	N/S OC00088280060
	MUNIÇÃO CBC CAL.40 SW EXPO155GR GOLD HEXA OPERACIO	31	MUNIÇÃO CAL .40 LOTE : EFW71
	TH40	1	ACL475248

CLAYTON DOS SANTOS TAVARES	CAPA DE COLETE COM PLACA (POLÍCIA PENAL) MAS. M	1	N/S: OC0023111.0191
	MUNIÇÃO CBC CAL.40 SW EXPO155GR GOLD HEXA OPERACIO	26	MUNIÇÃO CAL .40 LOTE : DHM18
	PT 100	1	SKO66093
CLAYTON DOUGLAS GOUVEIA DOS SANTOS JUNIOR	MUNIÇÃO CBC CAL. .40 SW TREINA CHPP 160GR A FORMA	26	MUNIÇÃO CAL .40 LOTE : CGE20
	MUNIÇÃO CBC CAL.40 SW EXPO155GR GOLD HEXA OPERACIO	26	MUNIÇÃO CAL .40 LOTE : DHM18
	MUNIÇÃO CBC CAL.40 SW EXPO155GR GOLD HEXA OPERACIO	31	MUNIÇÃO CAL .40 LOTE : DHM19
	MUNIÇÃO CBC CAL.40 SW EXPO155GR GOLD HEXA OPERACIO	27	MUNIÇÃO CAL .40 LOTE : EFW71
CLEAN HITLER SANTANA COSTA	MUNIÇÃO CBC CAL.40 SW EXPO155GR GOLD HEXA OPERACIO	27	MUNIÇÃO CAL .40 LOTE : DHM20
	PT 100	1	SJX64305
CLEBERTON CAMARGO DOS SANTOS SILVA	MUNIÇÃO CBC CAL. .40 SW TREINA CHPP 160GR A FORMA	24	MUNIÇÃO CAL .40 LOTE : CGE20
	MUNIÇÃO CBC CAL.40 SW EXPO155GR GOLD HEXA OPERACIO	24	MUNIÇÃO CAL .40 LOTE : DHM18
	CAPA DE COLETE COM PLACA (POLÍCIA PENAL) MAS. M	1	N/S OC00088280067
	MUNIÇÃO CBC CAL.40 SW EXPO155GR GOLD HEXA OPERACIO	25	MUNIÇÃO CAL .40 LOTE : DHM20
	PT 940	1	SMW45466
CLEVERTON DOS SANTOS MACEDO	MUNIÇÃO CBC CAL.40 SW EXPO155GR GOLD HEXA OPERACIO	26	MUNIÇÃO CAL .40 LOTE : DHM18
	CAPA DE COLETE COM PLACA (POLÍCIA PENAL) MAS. G	1	N/S OC00088290034
	MUNIÇÃO CBC CAL.40 SW EXPO155GR GOLD HEXA OPERACIO	25	MUNIÇÃO CAL .40 LOTE : DHM20
	PT 940	1	SKS66023
CLEY CARVALHO DANTAS	Spray de Pimenta Espuma - GL108/E MINE 65g Condor	1	
	MUNIÇÃO CBC CAL.40 SW EXPO155GR GOLD HEXA OPERACIO	39	MUNIÇÃO CAL .40 LOTE : DHM18
	CAPA DE COLETE COM PLACA (POLÍCIA PENAL) MAS. M	1	N/S: OC0023111.0101
	MUNIÇÃO CBC CAL.40 SW EXPO155GR GOLD HEXA OPERACIO	40	MUNIÇÃO CAL .40 LOTE : EFW71
	PT 100	1	SJU83034
CLOVIS LISBOA DE SANTANA	CAPA DE COLETE COM PLACA (POLÍCIA PENAL) MAS. M	1	N/S: OC0023111.0001
	MUNIÇÃO CBC CAL.40 SW EXPO155GR GOLD HEXA OPERACIO	27	MUNIÇÃO CAL .40 LOTE : EFW70
	PT 100	1	SKO66107
CRISTIAN ARAUJO ESCÓRCIO	CAPA DE COLETE COM PLACA (POLÍCIA PENAL) MAS. M	1	N/S: OC0023111.0268
	Spray de Pimenta Espuma - GL108/E MINE 65g Condor	1	
	Spray de Pimenta Espuma - GL108/E MINE 65g Condor	1	
	MUNIÇÃO CBC CAL.40 SW EXPO155GR GOLD HEXA OPERACIO	36	MUNIÇÃO CAL .40 LOTE : DHM18
	MUNIÇÃO CBC CAL.40 SW EXPO155GR GOLD HEXA OPERACIO	50	MUNIÇÃO CAL .40 LOTE : DHM19
	CHAPÉU MODELO AUSTRALIANO EM RIP STOP	1	
	CONJUNTO COMBAT SHIRT CAMUFLADO BLACK URBANO	2	
	COTURNO ATTACK III Dry IMPERMEÁVEL	1	Nº 42

	ALGEMA DE PULSO EM AÇO INOX MOD:AB304D	1	N/S: 00030/2023
	MUNIÇÃO CAL. .40 S&W EOPP 180GR TREINA	46	MUNIÇÃO CAL .40 LOTE : EDV92
	MUNIÇÃO CAL. .40 S&W EOPP 180GR TREINA	20	MUNIÇÃO CAL .40 LOTE : EDV92
	MUNIÇÃO CBC CAL.40 SW EXPO155GR GOLD HEXA OPERACIO	46	MUNIÇÃO CAL .40 LOTE : EFW70
	TH40	1	ACL475367
CRISTIANO AMADO SANTOS	MUNIÇÃO CAL. .40 S&W EOPP 180GR TREINA	26	MUNIÇÃO LOTE : CEJ12
	MUNIÇÃO CBC CAL.40 SW EXPO155GR GOLD HEXA OPERACIO	26	MUNIÇÃO CAL .40 LOTE : DHM18
	CAPA DE COLETE COM PLACA (POLÍCIA PENAL) MAS. M	1	N/S: OC0023111.0038
	PT 100	1	SKO66130
CRISTIANO BARRETO GUIMARAES	MUNIÇÃO CBC CAL.40 SW EXPO155GR GOLD HEXA OPERACIO	60	MUNIÇÃO CAL .40 LOTE : DHM19
	MUNIÇÃO CBC CAL.40 SW EXPO155GR GOLD HEXA OPERACIO	150	MUNIÇÃO CAL .40 LOTE : DHM20
	CTT 40	1	ACD795719
CRISTIANO DE SANTANA SANTOS	MUNIÇÃO CBC CAL.40 SW EXPO155GR GOLD HEXA OPERACIO	24	MUNIÇÃO CAL .40 LOTE : DHM18
	SPRAY DE PIMENTA GL108 MAX 450G/400ML	1	
	CAPA DE COLETE COM PLACA (POLÍCIA PENAL) MAS. G	1	N/S OC00088290080
	MUNIÇÃO CBC CAL.40 SW EXPO155GR GOLD HEXA OPERACIO	25	MUNIÇÃO CAL .40 LOTE : DHM20
	MUNIÇÃO CBC CAL.40 SW EXPO155GR GOLD HEXA OPERACIO	25	MUNIÇÃO CAL .40 LOTE : EFW71
	PT 940	1	SKS65935
CRISTIANO PEREIRA DE BARROS	MUNIÇÃO CBC CAL.40 SW EXPO155GR GOLD HEXA OPERACIO	24	MUNIÇÃO CAL .40 LOTE : DHM18
	CAPA DE COLETE COM PLACA (POLÍCIA PENAL) MAS. P.	1	N/S: OC0023110.0058
	MUNIÇÃO CBC CAL.40 SW EXPO155GR GOLD HEXA OPERACIO	12	MUNIÇÃO CAL .40 LOTE : DHM20
	PT 940	1	SKS65910
CRISTIANO PINHEIRO TEIXEIRA BONIFÁCIO	MUNIÇÃO CBC CAL.40 SW EXPO155GR GOLD HEXA OPERACIO	24	MUNIÇÃO CAL .40 LOTE : DHM18
	CAPA DE COLETE COM PLACA (POLÍCIA PENAL) MAS. G	1	N/S OC00088290056
	MUNIÇÃO CBC CAL.40 SW EXPO155GR GOLD HEXA OPERACIO	15	MUNIÇÃO CAL .40 LOTE : DHM20
	MUNIÇÃO CBC CAL.40 SW EXPO155GR GOLD HEXA OPERACIO	30	MUNIÇÃO CAL .40 LOTE : EFW71
	MUNIÇÃO CBC CAL.40 SW EXPO155GR GOLD HEXA OPERACIO	31	MUNIÇÃO CAL .40 LOTE : EFW70
	TH40	1	ACL475409
CRISTIANO SANTOS DE JESUS	MUNIÇÃO CAL. .40 S&W EOPP 180GR TREINA	24	MUNIÇÃO LOTE: CEJ12
	MUNIÇÃO CBC CAL.40 SW EXPO155GR GOLD HEXA OPERACIO	24	MUNIÇÃO CAL .40 LOTE : DHM18
	SPRAY DE PIMENTA GL108 MAX 450G/400ML	1	
	Spray de Pimenta Espuma - GL108/E MINE 65g Condor	1	
	CAPA DE COLETE COM PLACA (POLÍCIA PENAL) MAS. M	1	N/S: OC0023111.0070
	MUNIÇÃO CBC CAL.40 SW EXPO155GR GOLD HEXA OPERACIO	25	MUNIÇÃO CAL .40 LOTE : DHM20
	PT 940	1	SKS66004

CRISTINA DA SILVA SANTOS	CAPA DE COLETE COM PLACA (POLÍCIA PENAL) FEM. M	1	N/S OC000883100219
	MUNIÇÃO CBC CAL.40 SW EXPO155GR GOLD HEXA OPERACIO	31	MUNIÇÃO CAL .40 LOTE : DHM20
	MUNIÇÃO CBC CAL.40 SW EXPO155GR GOLD HEXA OPERACIO	31	MUNIÇÃO CAL .40 LOTE : EFW70
	TH40	1	ACL475433
D'KLIN CARDOSO MOREIRA	CAPA DE COLETE COM PLACA (POLÍCIA PENAL) MAS. M	2	DYN 1378715; DYN 1378677 - NÍVEL IIIA- NÍVEL IIIA
	BATÉRIA PARA HT MOD. EP450	14	COMPRA SEJUC
	MUNIÇÃO CBC CAL. .40 SW TREINA CHPP 160GR A FORMA	14	LOTE : CGE20
	MUNIÇÃO CAL. .40 S&W EOPP 180GR TREINA	24	MUNIÇÃO CAL .40 LOTE : CEJ12
	MUNIÇÃO CBC CAL.40 SW EXPO155GR GOLD HEXA OPERACIO	36	MUNIÇÃO CAL .40 LOTE : DHM18
	Spray de Pimenta Espuma - GL108/E MINE 65g Condor	1	
	MUNIÇÃO CBC CAL.40 SW EXPO155GR GOLD HEXA OPERACIO	60	MUNIÇÃO CAL .40 LOTE : DHM19
	ALGEMA DE PUNHO NIQUELADA C/ TRAVA	8	COMUNICAÇÃO INTERNA NRº: 8568/2021-SEJUC
	ALGEMA DE TORNOZELO DE AÇO INOX MOD:AB304T	6	
	SPRAY DE PIMENTA GL108 MAX 450G/400ML	5	COMUNICAÇÃO INTERNA NRº: 8578/2021-SEJUC, Datada d
	SPRAY DE PIMENTA GL108 MAX 450G/400ML	1	GTE
	ALGEMA DE PUNHO NIQUELADA C/ TRAVA	5	COMUNICAÇÃO INTERNA NRº: 8568/2021-SEJUC
	MUNIÇÃO CBC CAL.40 SW EXPO155GR GOLD HEXA OPERACIO	50	MUNIÇÃO CAL .40 LOTE : DHM19
	MUNIÇÃO CAL.12 AM403	336	
	GRANADA GL 305 LACRIMOGÊNIA	5	
	GRANADA GL 307 LUZ E SOM	5	
	MUNIÇÃO CBC CAL.40 SW EXPO155GR GOLD HEXA OPERACIO	30	MUNIÇÃO CAL .40 LOTE : DHM20
	MUNIÇÃO CAL.12 AM403/P	48	MUNIÇÃO CAL .12 LOTE : GAB-L
	MUNIÇÃO CAL.12 CH-3T HI-IMPACT PLAST "A"	50	MUNIÇÃO CAL .12 LOTE : CEO59
	MUNIÇÃO CBC 5,56X45 COMUM SS109 POLICIA A OPERACIO	74	MUNIÇÃO CAL 5.56 LOTE : CDL50
KIT LIMPEZA DE ARMAS CURTAS CAL. .40	1		
KIT LIMPEZA DE ARMAS LONGAS CAL.12	1		
OLEO LUBRIFICANTE - TIPO DESENGRIPANTE	1		
SPRAY DE LIMPEZA A SECO - LIMPA METAIS	1		
MUNIÇÃO CBC 5,56X45 COMUM SS109 POLICIA A OPERACIO	50	MUN. CAL.5.56 LOTE CDL50	
MUNIÇÃO CBC CAL.40 SW EXPO155GR GOLD HEXA OPERACIO	50	MUNIÇÃO CAL .40 LOTE : EFW71	
DANIEL CHISTIAN DOS SANTOS	MUNIÇÃO CBC CAL. .40 SW TREINA CHPP 160GR A FORMA	24	MUNIÇÃO CAL .40 LOTE : CGE20
	MUNIÇÃO CBC CAL.40 SW EXPO155GR GOLD HEXA OPERACIO	24	MUNIÇÃO CAL .40 LOTE : DHM19
	CAPA DE COLETE COM PLACA (POLÍCIA PENAL) MAS. M	1	N/S OC00088280045
	MUNIÇÃO CBC CAL.40 SW EXPO155GR GOLD HEXA OPERACIO	24	MUNIÇÃO CAL .40 LOTE : DHM19
	SPRAY DE PIMENTA GL108 MED 125G/110ML	1	setor de disciplina
	MUNIÇÃO CBC CAL.40 SW EXPO155GR GOLD HEXA OPERACIO	26	MUNIÇÃO CAL .40 LOTE : DHM20
	MUNIÇÃO CBC CAL.40 SW EXPO155GR GOLD HEXA OPERACIO	25	MUNIÇÃO CAL .40 LOTE : EFW70
	PT 940	1	SMW45474
	MUNIÇÃO CAL. .40 S&W EOPP 180GR TREINA	39	MUNIÇÃO LOTE : CEJ12

DANIEL ELIAS RABELO	MUNIÇÃO CBC CAL.40 SW EXPO155GR GOLD HEXA OPERACIO	39	MUNIÇÃO CAL .40 LOTE : DHM19
	CAPA COLETE MOD. C/ BRASAO, EMB. PLACAS MAS. G	1	N/S: OC0044256.0025
	PT 100	1	SJU82874
DANIEL OLIVEIRA MACHADO	MUNIÇÃO CBC CAL. .40 SW TREINA CHPP 160GR A FORMA	24	MUNIÇÃO CAL .40 LOTE : CGE20
	MUNIÇÃO CBC CAL.40 SW EXPO155GR GOLD HEXA OPERACIO	24	MUNIÇÃO CAL .40 LOTE : DHM18
	MUNIÇÃO CBC CAL.40 SW EXPO155GR GOLD HEXA OPERACIO	31	MUNIÇÃO CAL .40 LOTE : DHM19
	CAPA DE COLETE COM PLACA (POLÍCIA PENAL) MAS. M	1	N/S OC00088280031
	MUNIÇÃO CBC CAL.40 SW EXPO155GR GOLD HEXA OPERACIO	15	MUNIÇÃO CAL .40 LOTE : DHM20
	TH40	1	ACL475360
DANIEL RODRIGUES DA SILVA	MUNIÇÃO CBC CAL. .40 SW TREINA CHPP 160GR A FORMA	24	MUNIÇÃO CAL .40 LOTE : CGE20
	MUNIÇÃO CBC CAL.40 SW EXPO155GR GOLD HEXA OPERACIO	24	MUNIÇÃO CAL .40 LOTE : DHM18
	CAPA DE COLETE COM PLACA (POLÍCIA PENAL) MAS. M	1	N/S: OC0023111.0091
	MUNIÇÃO CBC CAL.40 SW EXPO155GR GOLD HEXA OPERACIO	25	MUNIÇÃO CAL .40 LOTE : EFW70
	PT 940	1	SKS65903
DANIEL VITOR AMANCIO DOS SANTOS	MUNIÇÃO CBC CAL.40 SW EXPO155GR GOLD HEXA OPERACIO	31	MUNIÇÃO CAL .40 LOTE : DHM19
	CAPA DE COLETE COM PLACA (POLÍCIA PENAL) MAS. G	1	N/S: OC0023112.0084
	MUNIÇÃO CBC CAL.40 SW EXPO155GR GOLD HEXA OPERACIO	31	MUNIÇÃO CAL .40 LOTE : EFW71
	TH40	1	ACL475437
DANIELA CORREA DA MOTTA	MUNIÇÃO CAL. .40 S&W EOPP 180GR TREINA	24	MUNIÇÃO LOTE : CEJ12
	MUNIÇÃO CAL. .40 S&W EOPP 180GR TREINA	100	MUNIÇÃO LOTE : CEJ-12
	MUNIÇÃO CBC CAL.40 SW EXPO155GR GOLD HEXA OPERACIO	26	MUNIÇÃO CAL .40 LOTE : DHM18
	MUNIÇÃO CBC CAL.40 SW EXPO155GR GOLD HEXA OPERACIO	24	MUNIÇÃO CAL .40 LOTE : EFW71
	CAPA DE COLETE COM PLACA (POLÍCIA PENAL) MAS. P.	1	N/S: OC0023110.0014
	PT 940	1	SKS66087
DANIELA OLIVEIRA SANTOS	MUNIÇÃO CBC CAL.40 SW EXPO155GR GOLD HEXA OPERACIO	30	MUNIÇÃO CAL .40 LOTE : DHM20
	CAPA COLETE MOD. C/ BRASAO, EMB. PLACAS FEM. P	1	N/S: OC0044251.0009
	PT 940	1	SKS65906
DANIELLE OLIVEIRA DA SILVA	MUNIÇÃO CBC CAL.40 SW EXPO155GR GOLD HEXA OPERACIO	24	MUNIÇÃO CAL .40 LOTE : DHM18
	CAPA COLETE MOD. C/ BRASAO, EMB. PLACAS FEM. P	1	N/S: OC0044251.0037
	HT HP606 VHF HYTERA COM ANTENA E CARREGADOR SEJUC	3	N/S: 21D17A2951 A 21D17A2952 e 21D17A2975
	MUNIÇÃO CAL. .40 S&W EOPP 180GR TREINA	50	MUNIÇÃO CAL .40 LOTE : EDV93
	ALGEMA DE PULSO EM AÇO CARBONO MOD:AB304/2K PRETA	1	SENAPPEN: 1487
	MUNIÇÃO CBC CAL.40 SW EXPO155GR GOLD HEXA OPERACIO	25	MUNIÇÃO CAL .40 LOTE : EFW70
	BATERIA PARA HT HYTERA - COMPRA EXTRA SUBSTITUIÇÃO	2	N/S: 2371902845 e 2371902851
PT 940	1	SKW15369	

DANILO FARIAS LIMA	MUNIÇÃO CBC CAL.40 SW EXPO155GR GOLD HEXA OPERACIO	30	MUNIÇÃO CAL .40 LOTE : DHM20
	CAPA DE COLETE COM PLACA (POLÍCIA PENAL) MAS. M	1	N/S: OC0023111.0032
	MUNIÇÃO CBC CAL.40 SW EXPO155GR GOLD HEXA OPERACIO	25	MUNIÇÃO CAL .40 LOTE : EFW70
	PT 940	1	SMW45422
DANILO OLIVEIRA VASCONCELOS	MUNIÇÃO CBC CAL.40 SW EXPO155GR GOLD HEXA OPERACIO	35	MUNIÇÃO CAL .40 LOTE : DHM20
	MUNIÇÃO CBC CAL.40 SW EXPO155GR GOLD HEXA OPERACIO	15	MUNIÇÃO CAL .40 LOTE : EFW71
	MUNIÇÃO CBC CAL.40 SW EXPO155GR GOLD HEXA OPERACIO	10	MUNIÇÃO CAL .40 LOTE : EFW71 (TESTE ARMA-PANE)
	MUNIÇÃO CAL. .40 S&W EOPP 180GR TREINA	20	MUNIÇÃO CAL .40 LOTE : EDV93
	MUNIÇÃO CAL. .40 S&W EOPP 180GR TREINA	50	MUNIÇÃO CAL .40 LOTE : EDV92
DANILO SOUZA SILVA	MUNIÇÃO CBC CAL. .40 SW TREINA CHPP 160GR A FORMA	26	MUNIÇÃO CAL .40 LOTE : CGE20
	MUNIÇÃO CBC CAL.40 SW EXPO155GR GOLD HEXA OPERACIO	26	MUNIÇÃO CAL .40 LOTE : DHM18
	MUNIÇÃO CBC CAL.40 SW EXPO155GR GOLD HEXA OPERACIO	25	MUNIÇÃO CAL .40 LOTE : DHM19
	CAPA COLETE MOD. C/ BRASAO, EMB. PLACAS MAS. G	1	N/S: OC0044256.0048
	MUNIÇÃO CBC CAL.40 SW EXPO155GR GOLD HEXA OPERACIO	25	MUNIÇÃO CAL .40 LOTE : EFW70
	PT 940	1	SMW45470
DARLIGTON VIEIRA SANTOS	MUNIÇÃO CBC CAL.40 SW EXPO155GR GOLD HEXA OPERACIO	24	MUNIÇÃO CAL .40 LOTE : DHM19
	MUNIÇÃO CBC CAL.40 SW EXPO155GR GOLD HEXA OPERACIO	25	MUNIÇÃO CAL .40 LOTE : EFW71
DAVES SANTOS VIEIRA	MUNIÇÃO CAL. .40 S&W EOPP 180GR TREINA	26	MUNIÇÃO LOTE : CEJ12
	MUNIÇÃO CBC CAL.40 SW EXPO155GR GOLD HEXA OPERACIO	26	MUNIÇÃO CAL .40 LOTE : DHM18
	CAPA DE COLETE COM PLACA (POLÍCIA PENAL) MAS. G	1	N/S OC00088290032
	PT 100	1	SJX64227
DAVI ALVES DA SILVA	MUNIÇÃO CBC CAL.40 SW EXPO155GR GOLD HEXA OPERACIO	30	MUNIÇÃO CAL .40 LOTE : DHM20
DAVIS QUINTILIANO FEITOSA	MUNIÇÃO CBC CAL. .40 SW TREINA CHPP 160GR A FORMA	24	MUNIÇÃO CAL .40 LOTE : CGE20
	MUNIÇÃO CBC CAL. .40 SW TREINA CHPP 160GR A FORMA	13	MUNIÇÃO CAL .40 LOTE : CGE20
	MUNIÇÃO CBC CAL.40 SW EXPO155GR GOLD HEXA OPERACIO	39	MUNIÇÃO CAL .40 LOTE : DHM18
	MUNIÇÃO CBC CAL.40 SW EXPO155GR GOLD HEXA OPERACIO	12	MUNIÇÃO CAL .40 LOTE : DHM19
	MUNIÇÃO CBC CAL.40 SW EXPO155GR GOLD HEXA OPERACIO	31	MUNIÇÃO CAL .40 LOTE : DHM19
	CAPA COLETE MOD. C/ BRASAO, EMB. PLACAS MAS. M	1	N/S: OC0044255.0038
	MUNIÇÃO CBC CAL.40 SW EXPO155GR GOLD HEXA OPERACIO	12	MUNIÇÃO CAL .40 LOTE : DHM20
	MUNIÇÃO CBC CAL.40 SW EXPO155GR GOLD HEXA OPERACIO	12	MUNIÇÃO CAL .40 LOTE : DHM20
	MUNIÇÃO CBC CAL.40 SW EXPO155GR GOLD HEXA OPERACIO	31	MUNIÇÃO CAL .40 LOTE : EFW71
	TH40	1	ACL475301
	Munição 5,56	60	para EGESP/SEJUC
	Munição cal. 12 3T (treinamento)	300	MUNIÇÃO CURSO EGESP AUTORIZADO PELO SECRETARIO
	MUNIÇÃO CAL.12 CH-3T TREINA HI-IMPACT "A"	600	MUNIÇÃO LOTE : BTP73

MUNIÇÃO CAL. .40 S&W EOPP 180GR TREINA	100	MUNIÇÃO LOTE : BTG 81
MUNIÇÃO CAL. .40 S&W EOPP 180GR TREINA	180	MUNIÇÃO LOTE : CEJ12
MUNIÇÃO CAL. .40 S&W EOPP 180GR TREINA	20	MUNIÇÃO LOTE : BTG 81
MUNIÇÃO CBC 38SPL 158GR NTA A TREINAMENTO	100	MUNIÇÃO LOTE : CEU36
MUNIÇÃO CAL. .40 S&W EOPP 180GR TREINA	50	MUNIÇÕES LOTE :CEJ12
MUNIÇÃO CAL.12 CH-3T TREINA HI-IMPACT "A"	1.650	
MUNIÇÃO CAL.12 AM403	175	
MUNIÇÃO CAL.12 AM403/P	175	
GRANADA GL 305 LACRIMOGÊNA	5	
GRANADA GL 307 LUZ E SOM	7	
GRANADA GL 300/T LACRIMOGÊNEA TRÍPLICE	10	
SPRAY DE PIMENTA GL108 MAX 450G/400ML	5	
Spray de Pimenta Espuma - GL108/E MINE 65g Condor	10	
MUNIÇÃO CAL.12 GL 103 LACRIMOGÊNEA	5	
CARGA MÚLTIPLA LACRIMOGÊNEA - GL-203/L	3	
GRANADA FUMÍGENA AMARELA - SS-601/AM	2	
GRANADA FUMÍGENA AZUL - SS-601/AZ	2	
GRANADA FUMÍGENA VERDE - SS-601/VD	2	
GRANADA FUMÍGENA VERMELHA - SS-601/VM	2	
GRANADA FUMÍGENA VIOLETE - SS-601/VL	2	
MUNIÇÃO CAL. .40 S&W EOPP 180GR TREINA	100	MUNIÇÃO LOTE: CEJ-12
Munição 5,56	800	MUNIÇÃO LOTE: CGB88
CINTO DE GUARNIÇÃO EM NYLON PRETO	50	DIRETOR DA EGESP - CINTO NY
COLDRE EM POLIMERO PARA PISTOLA TAURUS CAL.40	400	DIRETOR DA EGESP - COLDRES
Munição 5,56	100	MUNIÇÃO LOTE: CGB88
MUNIÇÃO CAL. .40 S&W EOPP 180GR TREINA	1.000	MUNIÇÃO LOTE: CEJ12 - DIR. EGESP
MUNIÇÃO CAL. .40 S&W EOPP 180GR TREINA	100	CURSO EGESP
SPRAY DE PIMENTA GL108 MAX 450G/400ML	1	TREINAMENTO
Spray de Pimenta Espuma - GL108/E MINE 65g Condor	1	TREINAMENTO
ESPARGIDOR PSI PRO NEVOA 450g (poly defensor)	1	TREINAMENTO
ESPARGIDOR PSI PRO JATO DIRECI 70g (poly defensor)	1	TREINAMENTO
Munição 5,56	300	LOTE: CGB88
GRANADA GL 300/T LACRIMOGÊNEA TRÍPLICE	3	CURSO
MUNIÇÃO CBC CAL. .40 SW TREINA CHPP 160GR A FORMA	1.800	LOTE: CGE20
MUNIÇÃO CBC 5,56X45 COMUM M193 POLICIA A FORMA	650	LOTE: CER53
CART. CBC 12/70 CH-SG HI-IMPACT PLAST "A" FORMAÇÃO	1.500	LOTE:CCX17
MUNIÇÃO CAL.12 AM403/P	150	CONFORME CI. Nº 9303/2019
MUNIÇÃO CAL.12 AM403	150	
SPRAY DE PIMENTA GL108 MAX 450G/400ML	4	CONFORME CI. Nº 9303/2019
Spray de Pimenta Espuma - GL108/E MINE 65g Condor	5	
ESPARGIDOR PSI PRO NEVOA 450g (poly defensor)	2	
ESPARGIDOR PSI PRO JATO DIRECI 70g (poly defensor)	2	

DELMARIO MAGALHÃES RIBEIRO

GRANADA GL 305 LACRIMOGÊNA	3	TODAS MESMO LOTE: GFF-N. CONFORME CI. Nº 9303/2019
GRANADA GL 307 LUZ E SOM	5	
GRANADA GB 705 LACRIMOGÊNEA	3	
GRANADA GB 707 LUZ E SOM	5	
GRANADA GL 300/T LACRIMOGÊNEA TRÍPLICE	5	
CARGA MÚLTIPLA LACRIMOGÊNEA - GL-203/L	2	
GRANADA FUMÍGENA AMARELA - SS-601/AM	1	
GRANADA FUMÍGENA AZUL - SS-601/AZ	1	
GRANADA FUMÍGENA VERDE - SS-601/VD	1	
GRANADA FUMÍGENA VERMELHA - SS-601/VM	1	
GRANADA FUMÍGENA VIOLETE - SS-601/VL	1	
MUNIÇÃO CAL.12 GL 103 LACRIMOGÊNEA	3	LOTE: CFF-N
MUNIÇÃO CBC CAL. .40 SW TREINA CHPP 160GR A FORMA	1.400	MUNIÇÃO CAL .40 LOTE : CGE20
MUNIÇÃO CBC 5,56X45 COMUM M193 POLICIA A FORMA	550	MUNIÇÃO CAL 5.56 LOTE : CER53
CART. CBC 12/70 CH-SG HI-IMPACT PLAST "A" FORMAÇÃO	1.250	MUNIÇÃO CAL12 LOTE: CCX17
MUNIÇÃO CAL.12 AM403/P	336	
Spray de Pimenta Espuma - GL108/E MINE 65g Condor	3	
ESPARGIDOR PSI PRO JATO DIRECI 70g (poly defensor)	12	
MUNIÇÃO CBC CAL. .40 SW TREINA CHPP 160GR A FORMA	455	MUNIÇÃO CAL .40 LOTE : CGE20
MUNIÇÃO CBC 5,56X45 COMUM M193 POLICIA A FORMA	169	MUNIÇÃO CAL 5.56 LOTE : CER53
CART. CBC 12/70 CH-SG HI-IMPACT PLAST "A" FORMAÇÃO	390	MUNIÇÃO CAL12 LOTE: CCX17
MUNIÇÃO CAL.12 AM403/P	78	
MUNIÇÃO CBC CAL. .40 SW TREINA CHPP 160GR A FORMA	420	MUNIÇÃO CAL .40 LOTE : CGE20
CART. CBC 12/70 CH-SG HI-IMPACT PLAST "A" FORMAÇÃO	360	MUNIÇÃO CAL12 LOTE: CCX17
MUNIÇÃO CBC 5,56X45 COMUM M193 POLICIA A FORMA	156	MUNIÇÃO CAL 5.56 LOTE : CER53
MUNIÇÃO CAL.12 AM403/P	72	
GRANADA GL 300/T LACRIMOGÊNEA TRÍPLICE	5	
GRANADA GB 707 LUZ E SOM	5	
GRANADA GB 705 LACRIMOGÊNEA	3	
GRANADA GL 307 LUZ E SOM	5	
GRANADA GL 305 LACRIMOGÊNA	3	
SPRAY DE PIMENTA GL108 MAX 450G/400ML	3	
ESPARGIDOR PSI PRO NEVOA 450g (poly defensor)	2	
Spray de Pimenta Espuma - GL108/E MINE 65g Condor	5	
MUNIÇÃO CBC CAL. .40 SW TREINA CHPP 160GR A FORMA	140	MUNIÇÃO CAL .40 LOTE : CGE20
CART. CBC 12/70 CH-SG HI-IMPACT PLAST "A" FORMAÇÃO	120	MUNIÇÃO CAL12 LOTE: CCX17
MUNIÇÃO CAL.12 AM403/P	24	
Munição 5,56	52	MUNIÇÃO CAL 5.56 LOTE : CER53
MUNIÇÃO CBC CAL. .40 SW TREINA CHPP 160GR A FORMA	220	MUNIÇÃO CAL .40 LOTE : CGE20
MUNIÇÃO CAL.12 AM403	5	
MUNIÇÃO CAL.12 AM403/P	5	
CART. CBC 12/70 CH-SG HI-IMPACT PLAST "A" FORMAÇÃO	100	MUNIÇÃO CAL12 LOTE: CCX17

	MUNIÇÃO CBC 5,56X45 COMUM M193 POLICIA A FORMA	123	MUNIÇÃO CAL 5.56 LOTE : CER53
	MUNIÇÃO CBC CAL. .40 SW TREINA CHPP 160GR A FORMA	100	MUNIÇÃO CAL .40 LOTE : CGE20
	MUNIÇÃO CBC CAL.40 SW EXPO155GR GOLD HEXA OPERACIO	24	MUNIÇÃO CAL .40 LOTE : DHM18
	CAPA DE COLETE COM PLACA (POLÍCIA PENAL) MAS. M	1	N/S: OC0023111.0211
	KIT LIMPEZA DE ARMAS CURTAS CAL. .40	1	
	MUNIÇÃO CBC CAL.40 SW EXPO155GR GOLD HEXA OPERACIO	25	MUNIÇÃO CAL .40 LOTE : EFW70
	PT 940	1	SKW15356
DENISE SANTOS DA COSTA	CAPA DE COLETE COM PLACA (POLÍCIA PENAL) FEM. G	1	N/S: OC0023116.0022
DENISON SANTOS MOREIRA	MUNIÇÃO CBC CAL.40 SW EXPO155GR GOLD HEXA OPERACIO	24	MUNIÇÃO CAL .40 LOTE : DHM18
	CAPA DE COLETE COM PLACA (POLÍCIA PENAL) MAS. M	1	N/S: OC0023111.0100
	MUNIÇÃO CBC CAL.40 SW EXPO155GR GOLD HEXA OPERACIO	25	MUNIÇÃO CAL .40 LOTE : EFW71
	MUNIÇÃO CBC CAL.40 SW EXPO155GR GOLD HEXA OPERACIO	25	MUNIÇÃO CAL .40 LOTE : EFW70
	PT 940	1	SKW15357
DERMEVAL DOS SANTOS	CAPA DE COLETE COM PLACA (POLÍCIA PENAL) MAS. M	1	N/S: OC0023111.0097
	MUNIÇÃO CBC CAL.40 SW EXPO155GR GOLD HEXA OPERACIO	30	MUNIÇÃO CAL .40 LOTE : EFW71
	PT 940	1	SMW45476
DERNIVAL ELOI TENORIO	PUMP 12 MILITARY 3.0 RT	1	KRI4269108
DEVICSON SANTOS HIPOLITO	MUNIÇÃO CBC CAL. .40 SW TREINA CHPP 160GR A FORMA	24	MUNIÇÃO CAL .40 LOTE : CGE20
	MUNIÇÃO CBC CAL. .40 SW TREINA CHPP 160GR A FORMA	13	MUNIÇÃO CAL .40 LOTE : CGE20
	MUNIÇÃO CBC CAL.40 SW EXPO155GR GOLD HEXA OPERACIO	24	MUNIÇÃO CAL .40 LOTE : DHM18
DIANA CAVALCANTI MATOS BEZERRA	CAPA DE COLETE COM PLACA (POLÍCIA PENAL) FEM. G	1	N/S: OC0023116.0004
	MUNIÇÃO CBC CAL.40 SW EXPO155GR GOLD HEXA OPERACIO	32	MUNIÇÃO CAL .40 LOTE : DHM20
DIEGO ALVES TOJAL	MUNIÇÃO CBC CAL.40 SW EXPO155GR GOLD HEXA OPERACIO	32	MUNIÇÃO CAL .40 LOTE : DHM20
	CAPA DE COLETE COM PLACA (POLÍCIA PENAL) MAS. M	1	N/S: OC0023111.0081
	MUNIÇÃO CBC CAL.40 SW EXPO155GR GOLD HEXA OPERACIO	27	MUNIÇÃO CAL .40 LOTE : EFW70
	PT 100	1	SJX64262
DILMA TEIXEIRA DE SOUZA	MUNIÇÃO CAL. .40 S&W EOPP 180GR TREINA	24	MUNIÇÃO LOTE : CEJ12
	MUNIÇÃO CBC CAL.40 SW EXPO155GR GOLD HEXA OPERACIO	24	MUNIÇÃO CAL .40 LOTE : DHM19
	CAPA DE COLETE COM PLACA (POLÍCIA PENAL) FEM. M	1	N/S OC00088310040
	MUNIÇÃO CBC CAL.40 SW EXPO155GR GOLD HEXA OPERACIO	24	MUNIÇÃO CAL .40 LOTE : EFW71
	MUNIÇÃO CBC CAL.40 SW EXPO155GR GOLD HEXA OPERACIO	25	MUNIÇÃO CAL .40 LOTE : EFW70
	PT 940	1	SKS66018
	MUNIÇÃO CBC CAL. .40 SW TREINA CHPP 160GR A FORMA	24	MUNIÇÃO CAL .40 LOTE : CGE20

DIOGO AGUIAR DE JESUS	MUNIÇÃO CBC CAL.40 SW EXPO155GR GOLD HEXA OPERACIO	24	MUNIÇÃO CAL .40 LOTE : DHM18
	CAPA DE COLETE COM PLACA (POLÍCIA PENAL) MAS. M	1	N/S OC00088280011
	MUNIÇÃO CBC CAL.40 SW EXPO155GR GOLD HEXA OPERACIO	25	MUNIÇÃO CAL .40 LOTE : DHM20
	MUNIÇÃO CBC CAL.40 SW EXPO155GR GOLD HEXA OPERACIO	25	MUNIÇÃO CAL .40 LOTE : EFW70
	PT 940	1	SMW45417
DOMINGOS SAVIO SANTOS MENEZES	CAPA DE COLETE COM PLACA (POLÍCIA PENAL) MAS. M	1	N/S: OC0023111.0067
	MUNIÇÃO CBC CAL.40 SW EXPO155GR GOLD HEXA OPERACIO	32	MUNIÇÃO CAL .40 LOTE : DHM20
	MUNIÇÃO CBC CAL.40 SW EXPO155GR GOLD HEXA OPERACIO	27	MUNIÇÃO CAL .40 LOTE : EFW70
	PT 100	1	SJX64206
DOUGLAS ALVES RODRIGUES	MUNIÇÃO CBC CAL. .40 SW TREINA CHPP 160GR A FORMA	24	MUNIÇÃO CAL .40 LOTE : CGE20
	CAPA COLETE MOD. C/ BRASAO, EMB. PLACAS MAS. M	1	N/S: OC0044255.0019
	MUNIÇÃO CBC CAL.40 SW EXPO155GR GOLD HEXA OPERACIO	24	MUNIÇÃO CAL .40 LOTE : DHM18
	MUNIÇÃO CBC CAL.40 SW EXPO155GR GOLD HEXA OPERACIO	12	MUNIÇÃO CAL .40 LOTE : EFW71
	MUNIÇÃO CBC CAL.40 SW EXPO155GR GOLD HEXA OPERACIO	46	MUNIÇÃO CAL .40 LOTE : EFW71
	TH40	1	ACL475254
DURVAN LIMA DE JESUS	MUNIÇÃO CBC CAL.40 SW EXPO155GR GOLD HEXA OPERACIO	26	MUNIÇÃO CAL .40 LOTE : DHM19
	CAPA DE COLETE COM PLACA (POLÍCIA PENAL) MAS. M	1	N/S: OC0023111.0213
	PT 100	1	SKO66095
EDELSON ELIAS FONTES SILVA	MUNIÇÃO CBC CAL.40 SW EXPO155GR GOLD HEXA OPERACIO	31	MUNIÇÃO CAL .40 LOTE : DHM19
	CAPA DE COLETE COM PLACA (POLÍCIA PENAL) MAS. M	1	N/S: OC0023111.0256
	MUNIÇÃO CBC CAL.40 SW EXPO155GR GOLD HEXA OPERACIO	31	MUNIÇÃO CAL .40 LOTE : EFW70
	TH40	1	ACL475229
	HT	2	SERIAIS N°s 018NLW0BG2 e 018NLW09Z6.
	HT	3	SERIAIS N°s 018NGW03SB, 018NLW08MP e 018NLW0BOV.
	HT	1	SERIAIS N°s 018NGW03SO
	HT	2	SERIAIS N°s 018NLW0CDT, 018NLWOGOF
	HT	3	SERIAIS N°s 018NGW03S6, 018NGW006K e 018NNHQ05FM.
	HT	3	SERIAIS N°s 018NLWOC1S, 018NLW0BNF e 018NGW040H.
	HT	3	SERIAIS N°s 018NGW047V, 018NLWQBQ8 e 018NGW046D.
	HT	2	SERIAIS N°s 018NLWQBOK e 018NEU00HJ.
	HT	2	SERIAIS N°s 018NGW0483 e 018NHQ05DZ.
	HT	3	SERIAIS N°s 018NLWOCMP, 018NLW0BB5 e 018NLWOCMR.
	HT	2	SERIAIS N°s 018NLW0BJZ e 018NLW08P7.
	Carregador para HT	18	COM TOMADA
	Spray de Pimenta Espuma - GL108/E MINE 65g Condor	1	
	BATERIA PARA HT	5	DEVOLVIDAS
HT	2	SERIAIS N°s 018NLW0BHT e 018NHS44W	

EDEN DA SILVA SANTOS	HT	2	SERIAIS N°s 018NLW0BP1 e 018NLW0BL8
	HT	1	SERIAIS N°s 018NLW06H7
	Carregador para HT	2	COM TOMADA
	HT	3	SERIAIS N°s 018NGW0478, 018NLW081G e 018NHQ03PK
	HT	2	SERIAIS N°s 018NLW0BWG e 018NGW045W
	Carregador para HT	5	DEVOLVIDOS SEM TOMADAS
	MUNIÇÃO CBC CAL.40 SW EXPO155GR GOLD HEXA OPERACIO	39	MUNIÇÃO CAL .40 LOTE : DHM18
	MUNIÇÃO CBC CAL.40 SW EXPO155GR GOLD HEXA OPERACIO	50	MUNIÇÃO CAL .40 LOTE : DHM19
	CAPA DE COLETE COM PLACA (POLÍCIA PENAL) MAS. M	1	N/S OC00088280040
	MUNIÇÃO CBC CAL.40 SW EXPO155GR GOLD HEXA OPERACIO	30	MUNIÇÃO CAL .40 LOTE : DHM20
	HT HP606 VHF HYTERA COM ANTENA E CARREGADOR SEJUC	3	N/S: 21D16C1754 A 21D16C1756
	KIT LIMPEZA DE ARMAS CURTAS CAL. .40	1	
	KIT LIMPEZA DE ARMAS LONGAS CAL.12	1	
	OLEO LUBRIFICANTE - TIPO DESENGRIPANTE	1	
	SPRAY DE LIMPEZA A SECO - LIMPA METAIS	1	
	ALGEMA DE PULSO EM AÇO INOX MOD:AB304D	3	N/S 00040/2023 a 00042/2023
	ALGEMA DE PULSO EM AÇO INOX MOD:AB304D	3	N/S 00202/2023; 00032/2023; 00037/2023
	ALGEMA DE TORNOZELO DE AÇO INOX MOD:AB304T	3	N/S 00366/2023; 00359/2023; 00360/2023
	MUNIÇÃO CAL. .40 S&W EOPP 180GR TREINA	50	MUNIÇÃO CAL .40 LOTE : EDV92
	MUNIÇÃO CBC 38SPL EOPP 158GR NTA A OPERACIO	32	MUNIÇÃO CAL .38 LOTE : CEY50
	DRONE AIR COMBO 03 BATERIAS - Situação: BOM	1	caixa completa com todos acessórios de fabrica
	ALGEMA DE PUNHO NIQUELADA C/ TRAVA	4	
	ALGEMA DE TORNOZELO NIQUELADA C/ TRAVA	1	
	MUNIÇÃO CBC CAL.40 SW EXPO155GR GOLD HEXA OPERACIO	50	MUNIÇÃO CAL .40 LOTE : EFW70
	TH40	1	ACL475379
	CTT 40	1	ACD795718
	PUMP 12 MILITARY 3.0 RT	1	KRI4269128
	EDGAR ANDRADE COSTA	MUNIÇÃO CBC CAL.40 SW EXPO155GR GOLD HEXA OPERACIO	26
CAPA DE COLETE COM PLACA (POLÍCIA PENAL) MAS. M		1	N/S: OC0023111.0232
MUNIÇÃO CBC CAL.40 SW EXPO155GR GOLD HEXA OPERACIO		27	MUNIÇÃO CAL .40 LOTE : EFW71
PT 100		1	SJX64253
EDGAR DIAS MARTINS	MUNIÇÃO CAL. .40 S&W EOPP 180GR TREINA	39	MUNIÇÃO LOTE : CEJ12
	MUNIÇÃO CBC CAL. .40 SW TREINA CHPP 160GR A FORMA	24	MUNIÇÃO CAL .40 LOTE : CGE20
	MUNIÇÃO CBC CAL.40 SW EXPO155GR GOLD HEXA OPERACIO	24	MUNIÇÃO CAL .40 LOTE : DHM18
	CAPA DE COLETE COM PLACA (POLÍCIA PENAL) MAS. M	1	N/S OC00088280071
	MUNIÇÃO CBC CAL.40 SW EXPO155GR GOLD HEXA OPERACIO	25	MUNIÇÃO CAL .40 LOTE : EFW71
	MUNIÇÃO CBC CAL.40 SW EXPO155GR GOLD HEXA OPERACIO	25	MUNIÇÃO CAL .40 LOTE : EFW70
	PT 940	1	SMW45472
	MUNIÇÃO CBC CAL.40 SW EXPO155GR GOLD HEXA OPERACIO	31	MUNIÇÃO CAL .40 LOTE : DHM20

EDGAR JORGE PIRRO LIMA	CAPA DE COLETE COM PLACA (POLÍCIA PENAL) MAS. M	1	N/S OC00088280114
	COTURNO ATTACK III Dry IMPERMEÁVEL	1	Nº 39
	MUNIÇÃO CBC CAL.40 SW EXPO155GR GOLD HEXA OPERACIO	15	MUNIÇÃO CAL .40 LOTE : DHM20
	MUNIÇÃO CBC CAL.40 SW EXPO155GR GOLD HEXA OPERACIO	5	MUNIÇÃO CAL .40 LOTE : EFW71
	ALGEMA DE PULSO EM AÇO INOX MOD:AB304D	1	N/S: 00034/2023
	MUNIÇÃO CAL. .40 S&W EOPP 180GR TREINA	20	MUNIÇÃO CAL .40 LOTE : EDV92
	MUNIÇÃO CBC CAL.40 SW EXPO155GR GOLD HEXA OPERACIO	46	MUNIÇÃO CAL .40 LOTE : EFW71
	MUNIÇÃO CBC CAL.40 SW EXPO155GR GOLD HEXA OPERACIO	46	MUNIÇÃO CAL .40 LOTE : EFW70
TH40	1	ACL475347	
EDGAR RODRIGUES OLIVEIRA	Spray de Pimenta Espuma - GL108/E MINE 65g Condor	1	
EDILSON DE LIMA ROCHA	MUNIÇÃO CBC CAL.40 SW EXPO155GR GOLD HEXA OPERACIO	24	MUNIÇÃO CAL .40 LOTE : DHM18
	CAPA DE COLETE COM PLACA (POLÍCIA PENAL) MAS. M	1	N/S: OC0023111.0104
	MUNIÇÃO CBC CAL.40 SW EXPO155GR GOLD HEXA OPERACIO	25	MUNIÇÃO CAL .40 LOTE : DHM20
	MUNIÇÃO CBC CAL.40 SW EXPO155GR GOLD HEXA OPERACIO	25	MUNIÇÃO CAL .40 LOTE : EFW70
PT 940	1	SKS66043	
EDILSON LUIZ DO CARMO JUNIOR	MUNIÇÃO CBC CAL.40 SW EXPO155GR GOLD HEXA OPERACIO	31	MUNIÇÃO CAL .40 LOTE : DHM19
	CAPA DE COLETE COM PLACA (POLÍCIA PENAL) MAS. M	1	N/S OC00088280125
	MUNIÇÃO CBC CAL.40 SW EXPO155GR GOLD HEXA OPERACIO	15	MUNIÇÃO CAL .40 LOTE : DHM20
	MUNIÇÃO CBC CAL.40 SW EXPO155GR GOLD HEXA OPERACIO	31	MUNIÇÃO CAL .40 LOTE : EFW71
TH40	1	ACL475222	
EDILSON MESSIAS DE OLIVEIRA	CAPA COLETE MOD. C/ BRASAO, EMB. PLACAS MAS. M	1	N/S: OC0044255.0022
	MUNIÇÃO CBC CAL.40 SW EXPO155GR GOLD HEXA OPERACIO	27	MUNIÇÃO CAL .40 LOTE : EFW70
	PT 100	1	SKP44283
EDILSON SANTOS CHAGAS	CAPA DE COLETE COM PLACA (POLÍCIA PENAL) MAS. M	1	N/S: OC0023111.0026
EDILSON SANTOS SOUZA	MUNIÇÃO CAL. .40 S&W EOPP 180GR TREINA	39	MUNIÇÃO LOTE : CEJ12
	MUNIÇÃO CAL. .40 S&W EOPP 180GR TREINA	20	reposição
	CAPA DE COLETE COM PLACA (POLÍCIA PENAL) MAS. M	1	N/S: OC0023111.0170
	PT 100	1	SJX63759
EDIVAN PEREIRA GOMES	CAPA DE COLETE COM PLACA (POLÍCIA PENAL) MAS. G	1	N/S: OC0023112.0069
	MUNIÇÃO CBC CAL.40 SW EXPO155GR GOLD HEXA OPERACIO	25	MUNIÇÃO CAL .40 LOTE : DHM20
	MUNIÇÃO CBC CAL.40 SW EXPO155GR GOLD HEXA OPERACIO	24	MUNIÇÃO CAL .40 LOTE : EFW71
	PT 940	1	SKS65847
EDIVÂNIA DE JESUS BISPO	CAPA COLETE MOD. C/ BRASAO, EMB. PLACAS FEM. M	1	N/S: OC0044252.0051
	MUNIÇÃO CBC CAL.40 SW EXPO155GR GOLD HEXA OPERACIO	26	MUNIÇÃO CAL .40 LOTE : DHM20

	PT 100	1	SJX64260
EDIVONE DE OLIVEIRA SANTOS	CAPA DE COLETE COM PLACA (POLÍCIA PENAL) FEM. P	1	N/S OC00088300002
EDJANE LIMA MARINHO	BATÉRIA PARA HT MOD. EP450	4	COMPRA SEJUC
	Carregador para HT	1	COM TOMADA DEVOLVIDO A ESTE SETOR
	HT	1	Nº DE SÉRIE 018NKV0103 DEVOLVIDO A ESTE SETOR
	CAPA DE COLETE COM PLACA (POLÍCIA PENAL) FEM. M	1	PLACA N/S: 119260.6
	SPRAY DE PIMENTA GL108 MED 125G/110ML	10	
	ESPARGIDOR PSI PRO NEVOA 450g (poly defensor)	2	
	MUNIÇÃO CAL.12 AM403/P	80	
EDJOHN SANDRUEY NAZARIO DA SILVA	MUNIÇÃO CBC CAL. .40 SW TREINA CHPP 160GR A FORMA	26	MUNIÇÃO CAL .40 LOTE : CGE20
	MUNIÇÃO CBC CAL.40 SW EXPO155GR GOLD HEXA OPERACIO	26	MUNIÇÃO CAL .40 LOTE : DHM18
	MUNIÇÃO CBC CAL.40 SW EXPO155GR GOLD HEXA OPERACIO	26	MUNIÇÃO CAL .40 LOTE : DHM19
	CAPA DE COLETE COM PLACA (POLÍCIA PENAL) MAS. M	1	N/S: OC0023111.0111
	MUNIÇÃO CBC CAL.40 SW EXPO155GR GOLD HEXA OPERACIO	27	MUNIÇÃO CAL .40 LOTE : EFW70
	PT 100	1	SJU82868
EDLAMAR SOUSA SANTOS	Spray de Pimenta Espuma - GL108/E MINE 65g Condor	1	
	MUNIÇÃO CBC CAL.40 SW EXPO155GR GOLD HEXA OPERACIO	37	MUNIÇÃO CAL .40 LOTE : DHM20
	PT 940	1	SKS66076
EDLUCIO PEREIRA DOS SANTOS	MUNIÇÃO CBC CAL. .40 SW TREINA CHPP 160GR A FORMA	24	MUNIÇÃO CAL .40 LOTE : CGE20
EDMILSON DOS SANTOS	MUNIÇÃO CAL. .40 S&W EOPP 180GR TREINA	26	MUNIÇÃO LOTE : CEJ12
	MUNIÇÃO CBC CAL.40 SW EXPO155GR GOLD HEXA OPERACIO	24	MUNIÇÃO CAL .40 LOTE : DHM18
	CAPA DE COLETE COM PLACA (POLÍCIA PENAL) MAS. M	1	N/S: OC0023111.0084
	MUNIÇÃO CBC CAL.40 SW EXPO155GR GOLD HEXA OPERACIO	25	MUNIÇÃO CAL .40 LOTE : EFW70
	PT 940	1	SKW15401
EDMILSON FARIAS DOURADO	CAPA DE COLETE COM PLACA (POLÍCIA PENAL) MAS. M	1	N/S: OC0023111.0286
	MUNIÇÃO CBC CAL.40 SW EXPO155GR GOLD HEXA OPERACIO	24	MUNIÇÃO CAL .40 LOTE : DHM18
	PT 940	1	SKS65945
EDMILSON GREGORIO DOS SANTOS	MUNIÇÃO CBC CAL.40 SW EXPO155GR GOLD HEXA OPERACIO	31	MUNIÇÃO CAL .40 LOTE : DHM19
	CAPA DE COLETE COM PLACA (POLÍCIA PENAL) MAS. G	1	N/S: OC0023112.0009
	MUNIÇÃO CBC CAL.40 SW EXPO155GR GOLD HEXA OPERACIO	31	MUNIÇÃO CAL .40 LOTE : EFW71
	TH40	1	ACL475363
EDMILTON SIMÕES SANTOS DA DISTRIBUIÇÃO	MUNIÇÃO CAL. .40 S&W EOPP 180GR TREINA	26	MUNIÇÃO LOTE : CEJ12
	MUNIÇÃO CBC CAL.40 SW EXPO155GR GOLD HEXA OPERACIO	26	MUNIÇÃO CAL .40 LOTE : DHM19

EDMILTON SIMÕES SANTOS DA FORTIFICAÇÃO	CAPA DE COLETE COM PLACA (POLÍCIA PENAL) MAS. M	1	N/S: OC0023111.0127
	PT 100	1	SJX64292
EDNA SANTOS NUNES	MUNIÇÃO CAL. .40 S&W EOPP 180GR TREINA	24	MUNIÇÃO LOTE: CEJ12
	MUNIÇÃO CBC CAL.40 SW EXPO155GR GOLD HEXA OPERACIO	24	MUNIÇÃO CAL .40 LOTE : DHM18
	MUNIÇÃO CBC CAL.40 SW EXPO155GR GOLD HEXA OPERACIO	31	MUNIÇÃO CAL .40 LOTE : DHM19
	CAPA DE COLETE COM PLACA (POLÍCIA PENAL) FEM. G	1	N/S: OC0023116.0030
	TH40	1	ACL475223
EDSON AGRIPINO DE CARVALHO SANTOS	CAPA DE COLETE COM PLACA (POLÍCIA PENAL) MAS. G	1	N/S OC00088290072
EDSON CALAZANS DE MENEZES	MUNIÇÃO CBC CAL.40 SW EXPO155GR GOLD HEXA OPERACIO	24	MUNIÇÃO CAL .40 LOTE : DHM18
	CAPA COLETE MOD. C/ BRASAO, EMB. PLACAS MAS. M	1	N/S: OC0044255.0015
	MUNIÇÃO CBC CAL.40 SW EXPO155GR GOLD HEXA OPERACIO	12	MUNIÇÃO CAL .40 LOTE : DHM20
	MUNIÇÃO CBC CAL.40 SW EXPO155GR GOLD HEXA OPERACIO	37	MUNIÇÃO CAL .40 LOTE : EFW70
	PT 940	1	SKS66010
EDSON DOS SANTOS	MUNIÇÃO CAL. .40 S&W EOPP 180GR TREINA	26	MUNIÇÃO LOTE : CEJ12
	MUNIÇÃO CBC CAL.40 SW EXPO155GR GOLD HEXA OPERACIO	26	MUNIÇÃO CAL .40 LOTE : DHM18
	CAPA DE COLETE COM PLACA (POLÍCIA PENAL) MAS. G	1	N/S OC00088290064
	MUNIÇÃO CBC CAL.40 SW EXPO155GR GOLD HEXA OPERACIO	27	MUNIÇÃO CAL .40 LOTE : EFW71
	PT 100	1	SJX64255
EDSON FERREIRA RAMOS JUNIOR	MUNIÇÃO CBC CAL. .40 SW TREINA CHPP 160GR A FORMA	24	MUNIÇÃO CAL .40 LOTE : CGE20
	MUNIÇÃO CBC CAL.40 SW EXPO155GR GOLD HEXA OPERACIO	24	MUNIÇÃO CAL .40 LOTE : DHM18
	CAPA DE COLETE COM PLACA (POLÍCIA PENAL) MAS. G	1	N/S: OC0023423.0001
	MUNIÇÃO CBC CAL.40 SW EXPO155GR GOLD HEXA OPERACIO	25	MUNIÇÃO CAL .40 LOTE : DHM20
	MUNIÇÃO CBC CAL.40 SW EXPO155GR GOLD HEXA OPERACIO	25	MUNIÇÃO CAL .40 LOTE : EFW70
	PT 940	1	SMW45414
EDSON LIMA DA ROCHA	MUNIÇÃO CBC CAL.40 SW EXPO155GR GOLD HEXA OPERACIO	30	MUNIÇÃO CAL .40 LOTE : DHM20
	CAPA DE COLETE COM PLACA (POLÍCIA PENAL) MAS. M	1	N/S OC00088280065
	MUNIÇÃO CBC CAL.40 SW EXPO155GR GOLD HEXA OPERACIO	3	MUNIÇÃO CAL .40 LOTE : DHM20
	MUNIÇÃO CBC CAL.40 SW EXPO155GR GOLD HEXA OPERACIO	30	MUNIÇÃO CAL .40 LOTE : DHM20
	CART. CBC 12/70 CH-3T TREINA "A"	15	MUNIÇÃO CAL .12 LOTE : CGB77
	MUNIÇÃO CBC 5,56X45 COMUM M193 (TREINA) A	15	MUNIÇÃO CAL .5,56 LOTE : CGB88
	MUNIÇÃO CAL. .40 S&W EOPP 180GR TREINA	50	MUNIÇÃO CAL .40 LOTE : EDV93
	MUNIÇÃO CBC CAL.40 SW EXPO155GR GOLD HEXA OPERACIO	31	MUNIÇÃO CAL .40 LOTE : EFW71
	MUNIÇÃO CBC CAL.40 SW EXPO155GR GOLD HEXA OPERACIO	15	MUNIÇÃO CAL .40 LOTE : EFW70
TH40	1	ACL475371	

EDUARDO DANTAS BARBOSA	MUNIÇÃO CBC CAL.40 SW EXPO155GR GOLD HEXA OPERACIO	31	MUNIÇÃO CAL .40 LOTE : DHM19
	CAPA DE COLETE COM PLACA (POLÍCIA PENAL) MAS. M	1	N/S OC00088280089
	MUNIÇÃO CBC CAL.40 SW EXPO155GR GOLD HEXA OPERACIO	20	MUNIÇÃO CAL .40 LOTE : DHM20
	MUNIÇÃO CBC CAL.40 SW EXPO155GR GOLD HEXA OPERACIO	11	MUNIÇÃO CAL .40 LOTE : DHM20
	MUNIÇÃO CBC CAL.40 SW EXPO155GR GOLD HEXA OPERACIO	31	MUNIÇÃO CAL .40 LOTE : EFW71
	TH40	1	ACL475218
EDUARDO DE OLIVEIRA ALMEIDA	CAPA COLETE MOD. C/ BRASAO, EMB. PLACAS MAS. G	1	N/S: OC0044256.0043
	MUNIÇÃO CBC CAL.40 SW EXPO155GR GOLD HEXA OPERACIO	32	MUNIÇÃO CAL .40 LOTE : CGE20
	MUNIÇÃO CBC CAL.40 SW EXPO155GR GOLD HEXA OPERACIO	25	MUNIÇÃO CAL .40 LOTE : EFW71
	MUNIÇÃO CBC CAL.40 SW EXPO155GR GOLD HEXA OPERACIO	3	MUNIÇÃO CAL .40 LOTE : EFW70
	MUNIÇÃO CBC CAL.40 SW EXPO155GR GOLD HEXA OPERACIO	31	MUNIÇÃO CAL .40 LOTE : EFW70
	TH40	1	ACL475431
EDUARDO PEREIRA FILHO	Spray de Pimenta Espuma - GL108/E MINE 65g Condor	1	
	CAPA DE COLETE COM PLACA (POLÍCIA PENAL) MAS. M	1	N/S OC00088280053
EDUARDO RODRIGUES SANTOS	MUNIÇÃO CBC CAL.40 SW EXPO155GR GOLD HEXA OPERACIO	31	MUNIÇÃO CAL .40 LOTE : DHM19
	CAPA DE COLETE COM PLACA (POLÍCIA PENAL) MAS. M	1	N/S OC00088280094
	MUNIÇÃO CBC CAL.40 SW EXPO155GR GOLD HEXA OPERACIO	31	MUNIÇÃO CAL .40 LOTE : EFW71
	TH40	1	ACL475286
EDVAN DA SILVA FERREIRA	MUNIÇÃO CBC CAL.40 SW EXPO155GR GOLD HEXA OPERACIO	30	MUNIÇÃO CAL .40 LOTE : DHM20
	CAPA DE COLETE COM PLACA (POLÍCIA PENAL) MAS. M	1	N/S: OC0023111.0093
	MUNIÇÃO CBC CAL.40 SW EXPO155GR GOLD HEXA OPERACIO	25	MUNIÇÃO CAL .40 LOTE : EFW70
	PT 940	1	SKS65855
EDVÂNIA SANTOS SANTANA	MUNIÇÃO CBC CAL.40 SW EXPO155GR GOLD HEXA OPERACIO	24	MUNIÇÃO CAL .40 LOTE : DHM18
	CAPA DE COLETE COM PLACA (POLÍCIA PENAL) FEM. M	1	N/S OC00088310016
	MUNIÇÃO CBC CAL.40 SW EXPO155GR GOLD HEXA OPERACIO	24	MUNIÇÃO CAL .40 LOTE : EFW71
	PT 940	1	SKW15416
ELDER DE ANDRADE SOUZA	MUNIÇÃO CBC CAL. .40 SW TREINA CHPP 160GR A FORMA	24	MUNIÇÃO CAL .40 LOTE : CGE20
	MUNIÇÃO CBC CAL.40 SW EXPO155GR GOLD HEXA OPERACIO	24	MUNIÇÃO CAL .40 LOTE : DHM18
	CAPA DE COLETE COM PLACA (POLÍCIA PENAL) MAS. M	1	N/S: OC0023111.0181
	MUNIÇÃO CBC CAL.40 SW EXPO155GR GOLD HEXA OPERACIO	25	MUNIÇÃO CAL .40 LOTE : EFW70
	PT 940	1	SMW45437
ELIANA SANTOS SILVA	MUNIÇÃO CBC CAL.40 SW EXPO155GR GOLD HEXA OPERACIO	30	MUNIÇÃO CAL .40 LOTE : DHM20
	CAPA COLETE MOD. C/ BRASAO, EMB. PLACAS FEM. M	1	N/S: OC0044252.0055
	PT 940	1	SKS66008

ELIANE PEREIRA DE SANTANA	MUNIÇÃO CBC CAL.40 SW EXPO155GR GOLD HEXA OPERACIO	24	MUNIÇÃO CAL .40 LOTE : DHM18
	MUNIÇÃO CBC CAL.40 SW EXPO155GR GOLD HEXA OPERACIO	30	MUNIÇÃO CAL .40 LOTE : DHM20
	CAPA COLETE MOD. C/ BRASAO, EMB. PLACAS FEM. M	1	N/S: OC0044252.0057
	TH40	1	ACL475419
ELIANE SANTANA DE JESUS	CAPA DE COLETE COM PLACA (POLÍCIA PENAL) FEM. G	1	N/S: OC0023116.0016
ELIAS DE ANDRADE	MUNIÇÃO CAL. .40 S&W EOPP 180GR TREINA	26	MUNIÇÃO LOTE : CEJ12
	MUNIÇÃO CBC CAL.40 SW EXPO155GR GOLD HEXA OPERACIO	26	MUNIÇÃO CAL .40 LOTE : DHM20
ELIAS SOARES DA SILVA	CAPA DE COLETE COM PLACA (POLÍCIA PENAL) MAS. G	1	N/S OC00088290076
	MUNIÇÃO CBC CAL.40 SW EXPO155GR GOLD HEXA OPERACIO	30	MUNIÇÃO CAL .40 LOTE : DHM20
	MUNIÇÃO CBC CAL.40 SW EXPO155GR GOLD HEXA OPERACIO	25	MUNIÇÃO CAL .40 LOTE : EFW70
	PT 940	1	SKS65915
ELIAS VINICIUS SANTOS NASCIMENTO	CAPA DE COLETE COM PLACA (POLÍCIA PENAL) MAS. M	1	N/S OC00088280128
	MUNIÇÃO CBC CAL.40 SW EXPO155GR GOLD HEXA OPERACIO	32	MUNIÇÃO CAL .40 LOTE : DHM20
	MUNIÇÃO CBC CAL.40 SW EXPO155GR GOLD HEXA OPERACIO	25	MUNIÇÃO CAL .40 LOTE : EFW70
	PT 940	1	SMW45411
ELIEL ALVES DOS MARTIRES	MUNIÇÃO CBC CAL.40 SW EXPO155GR GOLD HEXA OPERACIO	26	MUNIÇÃO CAL .40 LOTE : DHM18
	CAPA DE COLETE COM PLACA (POLÍCIA PENAL) MAS. G	1	N/S: OC0023112.0066
	MUNIÇÃO CBC CAL.40 SW EXPO155GR GOLD HEXA OPERACIO	27	MUNIÇÃO CAL .40 LOTE : EFW71
	PT 100	1	SKP44259
ELILDA SOUZA BARROS ALVES	MUNIÇÃO CBC CAL.40 SW EXPO155GR GOLD HEXA OPERACIO	30	MUNIÇÃO CAL .40 LOTE : DHM20
	MUNIÇÃO CBC CAL.40 SW EXPO155GR GOLD HEXA OPERACIO	24	MUNIÇÃO CAL .40 LOTE : EFW70
	CAPA COLETE MOD. C/ BRASAO, EMB. PLACAS FEM. M	1	N/S: OC0044252.0028
	PT 940	1	SKS65890
ELINALDO SANTOS DIAS FILHO	MUNIÇÃO CBC CAL.40 SW EXPO155GR GOLD HEXA OPERACIO	26	MUNIÇÃO CAL .40 LOTE : DHM18
	MUNIÇÃO CBC CAL.40 SW EXPO155GR GOLD HEXA OPERACIO	13	MUNIÇÃO CAL .40 LOTE : DHM19
	CAPA COLETE MOD. C/ BRASAO, EMB. PLACAS MAS. GG	1	N/S: OC0044257.0002
	MUNIÇÃO CBC CAL.40 SW EXPO155GR GOLD HEXA OPERACIO	13	MUNIÇÃO CAL .40 LOTE : DHM20
	SPRAY DE PIMENTA GL108 MED 125G/110ML	1	LOTE: LLB-K
	MUNIÇÃO CAL.12 CH-3T HI-IMPACT PLAST "A"	8	MUNIÇÃO CAL .12 LOTE : CE059
	MUNIÇÃO CAL.12 AM403/P	16	MUNIÇÃO CAL .12 LOTE : GAB-L
	MUNIÇÃO CBC CAL.40 SW EXPO155GR GOLD HEXA OPERACIO	40	MUNIÇÃO CAL .40 LOTE : EFW70
TH40	1	ACL475197	
	MUNIÇÃO CBC CAL. .40 SW TREINA CHPP 160GR A FORMA	24	MUNIÇÃO CAL .40 LOTE : CGE20

ELINE ALMEIDA SILVEIRA	MUNIÇÃO CBC CAL.40 SW EXPO155GR GOLD HEXA OPERACIO	24	MUNIÇÃO CAL .40 LOTE : DHM18
	CAPA COLETE MOD. C/ BRASAO, EMB. PLACAS FEM. P	1	N/S: OC0044251.0043
	PT 940	1	SMW45442
ELISANGELA DE JESUS SANTOS	MUNIÇÃO CBC CAL. .40 SW TREINA CHPP 160GR A FORMA	24	MUNIÇÃO CAL .40 LOTE : CGE20
	MUNIÇÃO CBC CAL.40 SW EXPO155GR GOLD HEXA OPERACIO	24	MUNIÇÃO CAL .40 LOTE : DHM18
	MUNIÇÃO CBC CAL.40 SW EXPO155GR GOLD HEXA OPERACIO	25	MUNIÇÃO CAL .40 LOTE : EFW70
	CAPA COLETE MOD. C/ BRASAO, EMB. PLACAS FEM. P	1	N/S: OC0044251.0003
	PT 940	1	SMW45460
ELISANGELA ROCHA DA SILVA	MUNIÇÃO CBC CAL. .40 SW TREINA CHPP 160GR A FORMA	24	MUNIÇÃO CAL .40 LOTE : CGE20
	MUNIÇÃO CBC CAL.40 SW EXPO155GR GOLD HEXA OPERACIO	24	MUNIÇÃO CAL .40 LOTE : DHM19
ELISANGELA SANTOS SILVA	MUNIÇÃO CBC CAL.40 SW EXPO155GR GOLD HEXA OPERACIO	24	MUNIÇÃO CAL .40 LOTE : DHM19
	MUNIÇÃO CBC CAL.40 SW EXPO155GR GOLD HEXA OPERACIO	25	MUNIÇÃO CAL .40 LOTE : EFW71
	MUNIÇÃO CBC CAL.40 SW EXPO155GR GOLD HEXA OPERACIO	25	MUNIÇÃO CAL .40 LOTE : EFW70
	CAPA COLETE MOD. C/ BRASAO, EMB. PLACAS FEM. P	1	N/S: OC0044251.0025
	PT 940	1	SKS65918
ELISEU DA SILVA SANTANA	MUNIÇÃO CBC CAL.40 SW EXPO155GR GOLD HEXA OPERACIO	39	MUNIÇÃO CAL .40 LOTE : DHM18
	CAPA DE COLETE COM PLACA (POLÍCIA PENAL) MAS. M	1	N/S OC00088280108
	MUNIÇÃO CBC CAL.40 SW EXPO155GR GOLD HEXA OPERACIO	27	MUNIÇÃO CAL .40 LOTE : EFW71
	PT 100	1	SKP44286
ELIZABETH HONORINA ALVES DE LIMA COSTA	MUNIÇÃO CBC CAL. .40 SW TREINA CHPP 160GR A FORMA	24	MUNIÇÃO CAL .40 LOTE : CGE20
	MUNIÇÃO CBC CAL.40 SW EXPO155GR GOLD HEXA OPERACIO	24	MUNIÇÃO CAL .40 LOTE : DHM18
	CAPA DE COLETE COM PLACA (POLÍCIA PENAL) FEM. M	1	N/S OC00088310030
	MUNIÇÃO CBC CAL.40 SW EXPO155GR GOLD HEXA OPERACIO	25	MUNIÇÃO CAL .40 LOTE : EFW71
	PT 940	1	SMW45445
ELIZEU MOURA DE OLIVEIRA	MUNIÇÃO CBC CAL. .40 SW TREINA CHPP 160GR A FORMA	24	MUNIÇÃO CAL .40 LOTE : CGE20
	MUNIÇÃO CBC CAL.40 SW EXPO155GR GOLD HEXA OPERACIO	24	MUNIÇÃO CAL .40 LOTE : DHM18
	MUNIÇÃO CBC CAL.40 SW EXPO155GR GOLD HEXA OPERACIO	31	MUNIÇÃO CAL .40 LOTE : DHM19
	CAPA DE COLETE COM PLACA (POLÍCIA PENAL) MAS. M	1	N/S OC00088280061
	SPRAY DE PIMENTA GL108 MED 125G/110ML	1	LOTE: LLB-K
	MUNIÇÃO CBC CAL.40 SW EXPO155GR GOLD HEXA OPERACIO	31	MUNIÇÃO CAL .40 LOTE : EFW71
	TH40	1	ACL475453
ELSON JOSE DE SOUZA	MUNIÇÃO CAL. .40 S&W EOPP 180GR TREINA	39	MUNIÇÃO LOTE CEJ12
	MUNIÇÃO CBC CAL.40 SW EXPO155GR GOLD HEXA OPERACIO	39	MUNIÇÃO CAL .40 LOTE : DHM19
	MUNIÇÃO CBC CAL.40 SW EXPO155GR GOLD HEXA OPERACIO	40	MUNIÇÃO CAL .40 LOTE : EFW70
	CAPA COLETE MOD. C/ BRASAO, EMB. PLACAS MAS. M	1	N/S: OC0044255.0005

	PT 100	1	SJU82935
ELUIZO FERREIRA DE LIMA JUNIOR	MUNIÇÃO CBC CAL.40 SW EXPO155GR GOLD HEXA OPERACIO	24	MUNIÇÃO CAL .40 LOTE : DHM18
	CAPA DE COLETE COM PLACA (POLÍCIA PENAL) MAS. G	1	N/S OC00088290011
	MUNIÇÃO CBC CAL.40 SW EXPO155GR GOLD HEXA OPERACIO	25	MUNIÇÃO CAL .40 LOTE : EFW70
	PT 940	1	SKW15396
ELY CHRISTIAN DE FREITAS	MUNIÇÃO CAL. .40 S&W EOPP 180GR TREINA	26	MUNIÇÃO LOTE: CEJ12
	MUNIÇÃO CAL. .40 S&W EOPP 180GR TREINA	13	MUNIÇÃO LOTE : CEJ12
	MUNIÇÃO CBC CAL.40 SW EXPO155GR GOLD HEXA OPERACIO	39	MUNIÇÃO CAL .40 LOTE : DHM18
	CAPA DE COLETE COM PLACA (POLÍCIA PENAL) MAS. G	1	N/S OC00088290061
	MUNIÇÃO CBC CAL.40 SW EXPO155GR GOLD HEXA OPERACIO	40	MUNIÇÃO CAL .40 LOTE : EFW71
	PT 100	1	SJU82876
ELZA LAURA DA MATA ALVES	MUNIÇÃO CBC CAL.40 SW EXPO155GR GOLD HEXA OPERACIO	25	MUNIÇÃO CAL .40 LOTE : DHM19
	CAPA DE COLETE COM PLACA (POLÍCIA PENAL) FEM. G	1	N/S OC00088320010
	MUNIÇÃO CBC CAL.40 SW EXPO155GR GOLD HEXA OPERACIO	25	MUNIÇÃO CAL .40 LOTE : EFW71
	PT 940	1	SKW15365
EMANUEL MESSIAS SOUSA SILVA	MUNIÇÃO CAL. .40 S&W EOPP 180GR TREINA	26	
	MUNIÇÃO CBC CAL.40 SW EXPO155GR GOLD HEXA OPERACIO	24	MUNIÇÃO CAL .40 LOTE : DHM18
	MUNIÇÃO CBC CAL.40 SW EXPO155GR GOLD HEXA OPERACIO	12	MUNIÇÃO CAL .40 LOTE : DHM20
	Spray de Pimenta Espuma - GL108/E MINE 65g Condor	1	
	ESCUDO ANTITUMULTO	3	
	CAPACETE ANTITUMULTO	10	
	CANELEIRA ANTITUMULTO	3	
	SPRAY DE PIMENTA GL108 MAX 450G/400ML	1	CURSO
	GRANADA GB 707 LUZ E SOM	10	CURSO
	GRANADA GL 300/T LACRIMOGÊNEA TRÍPLICE	5	CURSO
	BANDOLEIRA DE 3 PONTAS	2	
	MUNIÇÃO CBC CAL. .40 SW TREINA CHPP 160GR A FORMA	10	MUNIÇÃO CAL .40 LOTE : CGE20
	BANDOLEIRA DE 3 PONTAS	4	
	MUNIÇÃO CBC CAL.40 SW EXPO155GR GOLD HEXA OPERACIO	39	MUNIÇÃO CAL .40 LOTE : DHM18
	CAPA COLETE MOD. C/ BRASAO, EMB. PLACAS MAS. M	1	N/S: OC0044255.0008
	BANDOLEIRA DE 3 PONTAS	3	
	MUNIÇÃO CAL.12 AM403	16	
	MUNIÇÃO CAL.12 GL 103 LACRIMOGÊNEA	6	
	MUNIÇÃO CBC CAL.40 SW EXPO155GR GOLD HEXA OPERACIO	50	MUNIÇÃO CAL .40 LOTE : DHM19
	MUNIÇÃO CBC 5,56X45 COMUM SS109 POLICIA A OPERACIO	50	MUNIÇÃO CAL .5.56 LOTE : CDL50
	GRANADA GL 305 LACRIMOGÊNEA	10	
	GRANADA GL 307 LUZ E SOM	10	

EMERSON COSTA FRANÇA

MUNIÇÃO CAL.12 AM403	96	
MUNIÇÃO CBC 5,56X45 COMUM SS109 POLICIA A OPERACIO	100	MUNIÇÃO CAL .5.56 LOTE : CDL50
CARREGADOR CARABINA 5.56	2	EM SUBSTITUIÇÃO A CARREGADOR DANIFICADO
HT HP606 VHF HYTERA COM ANTENA E CARREGADOR SEJUC	30	N/S: 21D16C1793 A 21D16C1822
BANDOLEIRA DE 3 PONTAS	2	
MUNIÇÃO CAL.12 AM403/P	32	MUN. CAL.12 AM403/P LOTE: LLB-K
MUNIÇÃO CBC 12/70 CH-SG HI-IMPACT "A" OPERACIO	50	MUNIÇÃO CAL .12 LOTE : DGH48
KIT LIMPEZA DE ARMAS LONGAS CAL.12	1	
KIT LIMPEZA DE ARMAS CURTAS CAL. .40	1	
OLEO LUBRIFICANTE - TIPO DESENGRIPANTE	1	
SPRAY DE LIMPEZA A SECO - LIMPA METAIS	1	
MUNIÇÃO CAL. .40 S&W EOPP 180GR TREINA	60	MUNIÇÃO CAL .40 LOTE : EDV93
ALGEMA DE PULSO EM AÇO INOX MOD:AB304D	37	N/S: 00050/2023 a 00089/2023-Exceto N/S 54,69 e 70
ALGEMA DE TORNOZELO DE AÇO INOX MOD:AB304T	16	N/S: 00310/2023 a 000324/2023 e 00260/2023
ALGEMA DE PUNHO NIQUELADA C/ TRAVA	36	
ALGEMA DE TORNOZELO NIQUELADA C/ TRAVA	9	
CAPA DE COLETE COM PLACA (POLÍCIA PENAL) MAS. M	2	N/S: OC0008828.0064 E OC0008828.0012
CAPA DE COLETE COM PLACA (POLÍCIA PENAL) MAS. G	1	N/S: OC0008829.0017
CAPA DE COLETE COM PLACA (POLÍCIA PENAL) FEM. G	1	N/S: OC0008832.0004
HT HP606 VHF HYTERA COM ANTENA E CARREGADOR SEJUC	4	N/S:21D17A2981-21D17A2953-21D16C1775 e 21D17A2986
MUNIÇÃO CBC CAL.40 SW EXPO155GR GOLD HEXA OPERACIO	50	MUNIÇÃO CAL .40 LOTE : EFW71
BASE DE RÁDIO HT HYTERA MODELO: CH10L27	1	ATIVACÃO DA GUARITA 11
MUNIÇÃO CAL.12 AM403	16	MUNIÇÃO CAL.12 AM403 LOTE: GFF-N
BANDOLEIRA DE 3 PONTAS	1	
KIT LIMPEZA DE ARMAS CURTAS CAL. .40	1	MATERIAL PARA LIMPEZA DE ARMAS
MUNIÇÃO CAL.12 CH-3T HI-IMPACT PLAST "A"	50	MUNIÇÃO CAL .12 LOTE : CEO59
MUNIÇÃO CAL.12 AM403/P	70	MUNIÇÃO CAL .12 LOTE : LLB-K
MUNIÇÃO CAL.12 AM403	80	MUNIÇÃO CAL .12 LOTE : GFF-N
ALGEMA DE PULSO EM AÇO INOX MOD:AB304D	6	N/S: 0240 a 00242/2023 e 187 ,00188/23 e 243/23
BATERIA PARA HT HYTERA (MODELO: BP2002)	1	N/S: 21D1701905
BATERIA PARA HT HYTERA - COMPRA EXTRA SUBSTITUIÇÃO	4	N/S: 2373000760,2373000764,2373000765 e 2373000832
BASTÃO TIPO TONFA FORMA MACICA COR PRETA	9	
ALGEMA DE PULSO EM AÇO CARBONO COM CHAVE (REVIVER)	20	N/S: 170 a 173, 124 a 129 e 4350 a 4359/2024
ALGEMA DE PULSO EM AÇO CARBONO COM CHAVE (REVIVER)	20	N/S: 4360 a 4366, 4341 a 4349, 160 a 162 e 165/24
ALGEMA DE PULSO EM AÇO CARBONO COM CHAVE (REVIVER)	10	N/S: 166 a 169, 140 a 142 e 147 a 149/2024
ESCUDO BALÍSTICO NÍVEL III-A C/ BANDOLEIRA	1	N/S: 3372154
MUNIÇÃO CAL.12 GL 103 LACRIMOGÊNEA	16	LOTE: LLB-K
BATERIA PARA HT HYTERA - COMPRA EXTRA SUBSTITUIÇÃO	4	N/S: 2371902989,2371902966,2371902958 e 2371902937
BATERIA PARA HT HYTERA - COMPRA EXTRA SUBSTITUIÇÃO	4	N/S: 2371902841,2371903046,2371903034 e 2371903045
BATERIA PARA HT HYTERA - COMPRA EXTRA SUBSTITUIÇÃO	1	N/S: 2371903025
MUNIÇÃO CAL.12 AM403	32	MUNIÇÃO CAL.12 AM403 LOTE: GFF-N
MUNIÇÃO CAL.12 AM403/P	68	MUN. CAL.12 AM403/P LLB-K

	BATERIA PARA HT HYTERA - COMPRA EXTRA SUBSTITUIÇÃO	1	N/S: 2371902999
	586.2/7	1	AKF3251943
	586.2/7	1	AKF3251924
	586.2/7	1	AKF3251915
	PUMP 12 MILITARY 3.0 RT	1	KVF4665742
	PUMP 12 MILITARY 3.0 RT	1	KVF4665754
	PUMP 12 MILITARY 3.0 RT	1	KVF4665748
	PUMP 12 MILITARY 3.0 RT	1	KVF4665744
	CTT 40	1	ACB525001
	PUMP 12 MILITARY 3.0 RT	1	KRI4269138
	586.2/7	1	AKF3251931
	586.2/7	1	AKF3251933
	MD97 LC	1	JAA04243
	MD97 LC	1	JAA04268
	MD97 LC	1	JAA04259
	MD97 LC	1	JAA04251
	PUMP 12 MILITARY 3.0 RT	1	KRI4269121
	PUMP 12 MILITARY 3.0 RT	1	KRI4269111
	PUMP 12 MILITARY 3.0 RT	1	KRI4269077
	PUMP 12 MILITARY 3.0 RT	1	KRI4269137
	PUMP 12 MILITARY 3.0 RT	1	KRI4269113
	PUMP 12 MILITARY 3.0 RT	1	KRI4269145
	PUMP 12 MILITARY 3.0 RT	1	KRI4269117
	CTT 40	1	KW08164
	CTT 40	1	KW08203
	PUMP 12 MILITARY 3.0 RT	1	KRI4269134
	PUMP 12 MILITARY 3.0 RT	1	KRI4269131
	PUMP 12 MILITARY 3.0 RT	1	KRI4269144
	PT 100	1	SJX63737
	IA2	1	JFA06998
EMERSON PASSOS DOS SANTOS	MUNIÇÃO CBC CAL.40 SW EXPO155GR GOLD HEXA OPERACIO	24	MUNIÇÃO CAL .40 LOTE : DHM18
	CAPA DE COLETE COM PLACA (POLÍCIA PENAL) MAS. G	1	N/S: OC0023112.0077
	MUNIÇÃO CBC CAL.40 SW EXPO155GR GOLD HEXA OPERACIO	25	MUNIÇÃO CAL .40 LOTE : EFW71
	PT 940	1	SKS65851
ERICO VINICIUS LOPES SILVA	MUNIÇÃO CBC CAL. .40 SW TREINA CHPP 160GR A FORMA	24	MUNIÇÃO CAL .40 LOTE : CGE20
	MUNIÇÃO CBC CAL.40 SW EXPO155GR GOLD HEXA OPERACIO	24	MUNIÇÃO CAL .40 LOTE : DHM18
	MUNIÇÃO CBC CAL.40 SW EXPO155GR GOLD HEXA OPERACIO	31	MUNIÇÃO CAL .40 LOTE : DHM19
	CAPA COLETE MOD. C/ BRASAO, EMB. PLACAS MAS. M	1	N/S: OC0044255.0007
	MUNIÇÃO CBC CAL.40 SW EXPO155GR GOLD HEXA OPERACIO	31	MUNIÇÃO CAL .40 LOTE : EFW71
	TH40	1	ACL475364

ERIVALDO MOTA DA SILVA	MUNIÇÃO CBC CAL.40 SW EXPO155GR GOLD HEXA OPERACIO	24	MUNIÇÃO CAL .40 LOTE : DHM18
	CAPA COLETE MOD. C/ BRASAO, EMB. PLACAS MAS. M	1	N/S: OC0044255.0028
	MUNIÇÃO CBC CAL.40 SW EXPO155GR GOLD HEXA OPERACIO	13	MUNIÇÃO CAL .40 LOTE : DHM19
	MUNIÇÃO CBC CAL.40 SW EXPO155GR GOLD HEXA OPERACIO	15	MUNIÇÃO CAL .40 LOTE : DHM20
	MUNIÇÃO CBC CAL.40 SW EXPO155GR GOLD HEXA OPERACIO	37	MUNIÇÃO CAL .40 LOTE : EFW70
	PT 940	1	SKS65896
ERIVALDO SOUZA COSTA	MUNIÇÃO CAL. .40 S&W EOPP 180GR TREINA	39	MUNIÇÃO LOTE : CEJ12
	MUNIÇÃO CBC CAL.40 SW EXPO155GR GOLD HEXA OPERACIO	39	MUNIÇÃO CAL .40 LOTE : DHM18
	MUNIÇÃO CBC CAL.40 SW EXPO155GR GOLD HEXA OPERACIO	31	MUNIÇÃO CAL .40 LOTE : DHM19
	CAPA DE COLETE COM PLACA (POLÍCIA PENAL) MAS. M	1	N/S OC00088280026
	MUNIÇÃO CBC CAL.40 SW EXPO155GR GOLD HEXA OPERACIO	31	MUNIÇÃO CAL .40 LOTE : EFW70
	TH40	1	ACL475447
ESAU DE BRITO BRAZ	MUNIÇÃO CBC CAL. .40 SW TREINA CHPP 160GR A FORMA	26	MUNIÇÃO CAL .40 LOTE : CGE20
	MUNIÇÃO CBC CAL.40 SW EXPO155GR GOLD HEXA OPERACIO	26	MUNIÇÃO CAL .40 LOTE : DHM18
ESDRAS DE ANDRADE SOUZA	MUNIÇÃO CBC CAL. .40 SW TREINA CHPP 160GR A FORMA	24	MUNIÇÃO CAL .40 LOTE : CGE20
	MUNIÇÃO CBC CAL.40 SW EXPO155GR GOLD HEXA OPERACIO	24	MUNIÇÃO CAL .40 LOTE : DHM18
	CAPA DE COLETE COM PLACA (POLÍCIA PENAL) MAS. M	1	N/S OC00088280056
	PT 940	1	SMW45400
ESDRAS DIAS DANTAS	MUNIÇÃO CBC CAL.40 SW EXPO155GR GOLD HEXA OPERACIO	31	MUNIÇÃO CAL .40 LOTE : DHM19
	CAPA DE COLETE COM PLACA (POLÍCIA PENAL) MAS. M	1	N/S OC00088280036
	ALGEMA DE PULSO EM AÇO INOX MOD:AB304D	1	N/S 00048/2023
	MUNIÇÃO CBC CAL.40 SW EXPO155GR GOLD HEXA OPERACIO	31	MUNIÇÃO CAL .40 LOTE : EFW71
	MUNIÇÃO CAL. .40 S&W EOPP 180GR TREINA	50	MUNIÇÃO CAL .40 LOTE : EDV92
	TH40	1	ACL475267
ESTELA JOYCE GOMES ALBUQUERQUE	MUNIÇÃO CBC CAL. .40 SW TREINA CHPP 160GR A FORMA	24	MUNIÇÃO CAL .40 LOTE : CGE20
	CAPA COLETE MOD. C/ BRASAO, EMB. PLACAS FEM. P	1	N/S: OC0044251.0024
	MUNIÇÃO CBC CAL.40 SW EXPO155GR GOLD HEXA OPERACIO	25	MUNIÇÃO CAL .40 LOTE : DHM20
	PT 940	1	SMW45413
ESTERLIDIA OLIVEIRA DA CRUZ	MUNIÇÃO CBC CAL.40 SW EXPO155GR GOLD HEXA OPERACIO	30	MUNIÇÃO CAL .40 LOTE : DHM20
	CAPA COLETE MOD. C/ BRASAO, EMB. PLACAS FEM. M	1	N/S: OC0044252.0058
	PT 940	1	SMW45390
	CAPA DE COLETE COM PLACA (POLÍCIA PENAL) MAS. P.	1	N/S: OC0023110.0028 (USO OBRIGATÓRIO DO COLETE)
	Spray de Pimenta Espuma - GL108/E MINE 65g Condor	1	
	MUNIÇÃO CBC CAL.40 SW EXPO155GR GOLD HEXA OPERACIO	36	MUNIÇÃO CAL .40 LOTE : DHM18

EUDS GOES SANTOS	MUNIÇÃO CBC CAL.40 SW EXPO155GR GOLD HEXA OPERACIO	50	MUNIÇÃO CAL .40 LOTE : DHM19
	SPRAY DE PIMENTA GL108 MED 125G/110ML	1	LOTE: LLB-K
	CHAPÉU MODELO AUSTRALIANO EM RIP STOP	1	
	CONJUNTO COMBAT SHIRT CAMUFLADO BLACK URBANO	2	
	COTURNO ATTACK III Dry IMPERMEÁVEL	1	Nº 38
	ALGEMA DE PULSO EM AÇO INOX MOD:AB304D	1	N/S: 00039/2023
	MUNIÇÃO CAL. .40 S&W EOPP 180GR TREINA	20	MUNIÇÃO CAL .40 LOTE : EDV92
	MUNIÇÃO CBC CAL.40 SW EXPO155GR GOLD HEXA OPERACIO	46	MUNIÇÃO CAL .40 LOTE : EFW71
TH40	1	ACL475209	
EUGENIO CARLOS DOS SANTOS	CAPA DE COLETE COM PLACA (POLÍCIA PENAL) MAS. G	1	N/S OC00088290073
	MUNIÇÃO CBC CAL.40 SW EXPO155GR GOLD HEXA OPERACIO	40	MUNIÇÃO CAL .40 LOTE : DHM20
	MUNIÇÃO CBC CAL.40 SW EXPO155GR GOLD HEXA OPERACIO	15	MUNIÇÃO CAL .40 LOTE : EFW71
	MUNIÇÃO CBC CAL.40 SW EXPO155GR GOLD HEXA OPERACIO	15	MUNIÇÃO CAL .40 LOTE : EFW71
	MUNIÇÃO CBC CAL.40 SW EXPO155GR GOLD HEXA OPERACIO	27	MUNIÇÃO CAL .40 LOTE : EFW70
	PT 100	1	SKP44270
EVALDO FRANCISCO DOS SANTOS	MUNIÇÃO CAL. .40 S&W EOPP 180GR TREINA	39	MUNIÇÃO LOTE : CEJ12
	MUNIÇÃO CBC CAL.40 SW EXPO155GR GOLD HEXA OPERACIO	39	MUNIÇÃO CAL .40 LOTE : DHM18
	MUNIÇÃO CBC CAL.40 SW EXPO155GR GOLD HEXA OPERACIO	31	MUNIÇÃO CAL .40 LOTE : DHM19
	MUNIÇÃO CBC CAL.40 SW EXPO155GR GOLD HEXA OPERACIO	31	MUNIÇÃO CAL .40 LOTE : EFW71
	CAPA COLETE MOD. C/ BRASAO, EMB. PLACAS FEM. G	1	N/S: OC0044253.0009
	TH40	1	ACL475305
EVANDRO MELO DOS SANTOS	MUNIÇÃO CBC CAL.40 SW EXPO155GR GOLD HEXA OPERACIO	39	MUNIÇÃO CAL .40 LOTE : DHM18
	MUNIÇÃO CBC CAL.40 SW EXPO155GR GOLD HEXA OPERACIO	31	MUNIÇÃO CAL .40 LOTE : DHM19
	CAPA COLETE MOD. C/ BRASAO, EMB. PLACAS MAS. M	1	N/S: OC0044255.0006
	MUNIÇÃO CBC CAL.40 SW EXPO155GR GOLD HEXA OPERACIO	31	MUNIÇÃO CAL .40 LOTE : EFW71
	TH40	1	ACL475404
EVANI PEREIRA DE SOUZA	CAPA DE COLETE COM PLACA (POLÍCIA PENAL) MAS. P.	1	N/S: OC0023110.0029
EVERALDO SANTOS SILVA	Spray de Pimenta Espuma - GL108/E MINE 65g Condor	1	
	CAPA DE COLETE COM PLACA (POLÍCIA PENAL) MAS. M	1	N/S OC00088280121
EVERTON BARROZO DOS SANTOS	MUNIÇÃO CAL.12 CH-3T HI-IMPACT PLAST "A"	16	MUNIÇÃO CAL .12 LOTE : CEO59
	MUNIÇÃO CAL.12 AM403	16	MUNIÇÃO CAL .12 LOTE : GFF-N
EVILASIO SOUZA DOS SANTOS	CAPA DE COLETE COM PLACA (POLÍCIA PENAL) MAS. M	1	N/S OC00088280046
	MUNIÇÃO CBC CAL.40 SW EXPO155GR GOLD HEXA OPERACIO	31	MUNIÇÃO CAL .40 LOTE : DHM20
	MUNIÇÃO CBC CAL.40 SW EXPO155GR GOLD HEXA OPERACIO	31	MUNIÇÃO CAL .40 LOTE : EFW71
	TH40	1	ACL475290

EWALDO NUNES GÓES	CAPA DE COLETE COM PLACA (POLÍCIA PENAL) MAS. G	1	N/S OC00088290055
FABIANO FIAES FERREIRA	MUNIÇÃO CAL. .40 S&W EOPP 180GR TREINA	24	MUNIÇÃO LOTE: CEJ-12
	MUNIÇÃO CBC CAL. .40 SW TREINA CHPP 160GR A FORMA	24	MUNIÇÃO CAL .40 LOTE : CGE20
	MUNIÇÃO CBC CAL.40 SW EXPO155GR GOLD HEXA OPERACIO	39	MUNIÇÃO CAL .40 LOTE : DHM18
	MUNIÇÃO CBC CAL.40 SW EXPO155GR GOLD HEXA OPERACIO	31	MUNIÇÃO CAL .40 LOTE : DHM20
	CAPA COLETE MOD. C/ BRASAO, EMB. PLACAS MAS. M	1	N/S: OC0044255.0026
	MUNIÇÃO CBC CAL.40 SW EXPO155GR GOLD HEXA OPERACIO	31	MUNIÇÃO CAL .40 LOTE : EFW71
	TH40	1	ACL475395
FABIANO RIVISSON DA SILVA SANTOS	MUNIÇÃO CBC CAL.40 SW EXPO155GR GOLD HEXA OPERACIO	31	MUNIÇÃO CAL .40 LOTE : DHM19
	CAPA DE COLETE COM PLACA (POLÍCIA PENAL) MAS. M	1	N/S: OC0023111.0149
	MUNIÇÃO CBC CAL.40 SW EXPO155GR GOLD HEXA OPERACIO	15	MUNIÇÃO CAL .40 LOTE : DHM20
	MUNIÇÃO CBC CAL.40 SW EXPO155GR GOLD HEXA OPERACIO	31	MUNIÇÃO CAL .40 LOTE : EFW71
	TH40	1	ACL475220
FABIO DE ALMEIDA FONTES	MUNIÇÃO CBC CAL.40 SW EXPO155GR GOLD HEXA OPERACIO	24	MUNIÇÃO CAL .40 LOTE : DHM18
	CAPA COLETE MOD. C/ BRASAO, EMB. PLACAS FEM. G	1	N/S: OC0044253.0006
	MUNIÇÃO CBC CAL.40 SW EXPO155GR GOLD HEXA OPERACIO	25	MUNIÇÃO CAL .40 LOTE : EFW71
	PT 940	1	SKS66048
FABIO DE SANTANA	MUNIÇÃO CAL. .40 S&W EOPP 180GR TREINA	39	MUNIÇÃO LOTE : CEJ12
	MUNIÇÃO CBC CAL.40 SW EXPO155GR GOLD HEXA OPERACIO	39	MUNIÇÃO CAL .40 LOTE : DHM18
	Spray de Pimenta Espuma - GL108/E MINE 65g Condor	10	
	CAPA COLETE MOD. C/ BRASAO, EMB. PLACAS MAS. M	1	N/S: OC0044255.0037
	MUNIÇÃO CBC CAL.40 SW EXPO155GR GOLD HEXA OPERACIO	40	MUNIÇÃO CAL .40 LOTE : EFW70
	PT 940	1	SKS65997
FÁBIO ELIAS RABELO	MUNIÇÃO CAL. .40 S&W EOPP 180GR TREINA	24	LOTE MUNIÇÃO: CEJ12
	MUNIÇÃO CBC CAL.40 SW EXPO155GR GOLD HEXA OPERACIO	24	MUNIÇÃO CAL .40 LOTE : DHM18
	MUNIÇÃO CBC CAL.40 SW EXPO155GR GOLD HEXA OPERACIO	31	MUNIÇÃO CAL .40 LOTE : DHM19
	CAPA DE COLETE COM PLACA (POLÍCIA PENAL) MAS. M	1	N/S: OC0023111.0195
	MUNIÇÃO CBC CAL.40 SW EXPO155GR GOLD HEXA OPERACIO	5	MUNIÇÃO CAL .40 LOTE : DHM20
	TH40	1	ACL475345
FABIO FERRO DUARTE	MUNIÇÃO CBC CAL.40 SW EXPO155GR GOLD HEXA OPERACIO	31	MUNIÇÃO CAL .40 LOTE : DHM20
FÁBIO HENRIQUE OLIVEIRA DA SILVA	MUNIÇÃO CAL. .40 S&W EOPP 180GR TREINA	24	LOTE MUNIÇÃO: CEJ12
	MUNIÇÃO CBC CAL.40 SW EXPO155GR GOLD HEXA OPERACIO	33	MUNIÇÃO CAL .40 LOTE : DHM18
	CAPA DE COLETE COM PLACA (POLÍCIA PENAL) MAS. M	1	N/S: OC0023111.0188
	MUNIÇÃO CBC CAL.40 SW EXPO155GR GOLD HEXA OPERACIO	25	MUNIÇÃO CAL .40 LOTE : EFW71

	PT 940	1	SKS66113
FÁBIO JOSÉ VALENÇA CARDOSO	MUNIÇÃO CAL.12 AM403	16	MUNIÇÃO CAL .12 LOTE : GFF-N
	MUNIÇÃO CAL.12 CH-3T HI-IMPACT PLAST "A"	25	MUNIÇÃO CAL .12 LOTE : CE059
	BANDEIRA DE 3 PONTAS	1	COM 02 UND DE ZARELHO
	MUNIÇÃO CAL.12 AM403	32	MUNIÇÃO CAL.12 AM403 LOTE: GFF-N
	PUMP 12 MILITARY 3.0 RT	1	KVF4665746
FÁBIO KLEBER ROCHA CORREIA	MUNIÇÃO CBC CAL.40 SW EXPO155GR GOLD HEXA OPERACIO	26	MUNIÇÃO CAL .40 LOTE : DHM19
	CAPA DE COLETE COM PLACA (POLÍCIA PENAL) MAS. G	1	N/S: OC0008829.0029
	PT 100	1	SJX64258
FÁBIO LUIZ MUNIZ ESPINHEIRO	MUNIÇÃO CBC CAL.40 SW EXPO155GR GOLD HEXA OPERACIO	24	MUNIÇÃO CAL .40 LOTE : DHM18
	MUNIÇÃO CBC CAL.40 SW EXPO155GR GOLD HEXA OPERACIO	31	MUNIÇÃO CAL .40 LOTE : DHM19
	CAPA DE COLETE COM PLACA (POLÍCIA PENAL) MAS. P.	1	N/S: OC0023110.0055
	MUNIÇÃO CBC CAL.40 SW EXPO155GR GOLD HEXA OPERACIO	31	MUNIÇÃO CAL .40 LOTE : EFW71
	TH40	1	ACL475318
FABIO NOGUEIRA MENDONÇA	MUNIÇÃO CBC CAL. .40 SW TREINA CHPP 160GR A FORMA	12	MUNIÇÃO CAL .40 LOTE : CGE20
	MUNIÇÃO CBC CAL.40 SW EXPO155GR GOLD HEXA OPERACIO	24	MUNIÇÃO CAL .40 LOTE : DHM18
	CAPA DE COLETE COM PLACA (POLÍCIA PENAL) MAS. G	1	N/S OC00088290039
	MUNIÇÃO CBC CAL.40 SW EXPO155GR GOLD HEXA OPERACIO	25	MUNIÇÃO CAL .40 LOTE : EFW71
	PT 940	1	SKW15392
FABIO RIBEIRO DE AZEVEDO	CAPA COLETE MOD. C/ BRASAO, EMB. PLACAS MAS. M	1	N/S: OC0044255.0033
	MUNIÇÃO CAL. .40 S&W EOPP 180GR TREINA	26	MUNIÇÃO .40 LOTE: CEJ12
	MUNIÇÃO CBC CAL.40 SW EXPO155GR GOLD HEXA OPERACIO	26	MUNIÇÃO CAL .40 LOTE : DHM18
FABRICIA MAIA BARROS	CAPA DE COLETE COM PLACA (POLÍCIA PENAL) FEM. P	1	N/S OC00088300001
	MUNIÇÃO CBC CAL.40 SW EXPO155GR GOLD HEXA OPERACIO	31	MUNIÇÃO CAL .40 LOTE : DHM20
	MUNIÇÃO CBC CAL.40 SW EXPO155GR GOLD HEXA OPERACIO	30	MUNIÇÃO CAL .40 LOTE : DHM20
	MUNIÇÃO CBC CAL.40 SW EXPO155GR GOLD HEXA OPERACIO	25	MUNIÇÃO CAL .40 LOTE : EFW70
	PT 940	1	SKS66031
FABRICIO BRITO ANDRADE	MUNIÇÃO CAL. .40 S&W EOPP 180GR TREINA	26	MUNIÇÃO LOTE : CEJ12
	MUNIÇÃO CBC CAL.40 SW EXPO155GR GOLD HEXA OPERACIO	26	MUNIÇÃO CAL .40 LOTE : DHM18
	CAPA DE COLETE COM PLACA (POLÍCIA PENAL) MAS. G	1	N/S: OC0023112.0001
	MUNIÇÃO CBC CAL.40 SW EXPO155GR GOLD HEXA OPERACIO	25	MUNIÇÃO CAL .40 LOTE : DHM20
	MUNIÇÃO CBC CAL.40 SW EXPO155GR GOLD HEXA OPERACIO	25	MUNIÇÃO CAL .40 LOTE : EFW70
	PT 940	1	SMW45410
	CAPA DE COLETE COM PLACA (POLÍCIA PENAL) MAS. M	1	N/S: OC0023111.0092 (USO OBRIGATORIO DE COLETE)

FABRICIO DUARTE DA CRUZ	Spray de Pimenta Espuma - GL108/E MINE 65g Condor	1	
	MUNIÇÃO CBC CAL. .40 SW TREINA CHPP 160GR A FORMA	24	MUNIÇÃO CAL .40 LOTE : CGE20
	MUNIÇÃO CBC CAL.40 SW EXPO155GR GOLD HEXA OPERACIO	39	MUNIÇÃO CAL .40 LOTE : DHM18
	MUNIÇÃO CBC CAL.40 SW EXPO155GR GOLD HEXA OPERACIO	50	MUNIÇÃO CAL .40 LOTE : DHM19
	SPRAY DE PIMENTA GL108 MED 125G/110ML	1	LOTE: LLB-K
	MUNIÇÃO CBC CAL.40 SW EXPO155GR GOLD HEXA OPERACIO	15	MUNIÇÃO CAL .40 LOTE : DHM20
	CHAPÉU MODELO AUSTRALIANO EM RIP STOP	1	
	CONJUNTO COMBAT SHIRT CAMUFLADO BLACK URBANO	2	
	COTURNO ATTACK III Dry IMPERMEÁVEL	1	Nº 42
	MUNIÇÃO CAL. .40 S&W EOPP 180GR TREINA	60	MUNIÇÃO CAL .40 LOTE : EDV93
	MUNIÇÃO CAL. .40 S&W EOPP 180GR TREINA	50	MUNIÇÃO CAL .40 LOTE : EDV93
	MUNIÇÃO CAL. .40 S&W EOPP 180GR TREINA	50	MUNIÇÃO CAL .40 LOTE : EDV92
	ALGEMA DE PULSO EM AÇO INOX MOD:AB304D	1	N/S: 00024/2023
	MUNIÇÃO CAL. .40 S&W EOPP 180GR TREINA	20	MUNIÇÃO CAL .40 LOTE : EDV92
	MUNIÇÃO CBC CAL.40 SW EXPO155GR GOLD HEXA OPERACIO	50	MUNIÇÃO CAL .40 LOTE : EFW70
	TH40	1	ACL475352
FAGNER RODRIGUES DO NASCIMENTO	MUNIÇÃO CBC CAL.40 SW EXPO155GR GOLD HEXA OPERACIO	32	MUNIÇÃO CAL .40 LOTE : DHM20
	CAPA DE COLETE COM PLACA (POLÍCIA PENAL) MAS. M	1	N/S: OC0023111.0033
	MUNIÇÃO CBC CAL.40 SW EXPO155GR GOLD HEXA OPERACIO	37	MUNIÇÃO CAL .40 LOTE : EFW70
	PT 940	1	SKW15370
FELIPE SANTOS DIAS BARRETO	MUNIÇÃO CBC CAL.40 SW EXPO155GR GOLD HEXA OPERACIO	32	MUNIÇÃO CAL .40 LOTE : DHM20
	MUNIÇÃO CBC CAL.40 SW EXPO155GR GOLD HEXA OPERACIO	30	MUNIÇÃO CAL .40 LOTE : DHM20
FERNANDA GOMES DA MOTA	MUNIÇÃO CBC CAL.40 SW EXPO155GR GOLD HEXA OPERACIO	32	MUNIÇÃO CAL .40 LOTE : DHM20
	MUNIÇÃO CAL. .40 S&W EOPP 180GR TREINA	10	MUNIÇÃO CAL .40 LOTE : EDV93
	MUNIÇÃO CBC CAL.40 SW EXPO155GR GOLD HEXA OPERACIO	25	MUNIÇÃO CAL .40 LOTE : EFW70
FERNANDO ALVES SANTOS	MUNIÇÃO CBC CAL. .40 SW TREINA CHPP 160GR A FORMA	24	MUNIÇÃO CAL .40 LOTE : CGE20
	MUNIÇÃO CBC CAL.40 SW EXPO155GR GOLD HEXA OPERACIO	24	MUNIÇÃO CAL .40 LOTE : DHM18
	MUNIÇÃO CBC CAL.40 SW EXPO155GR GOLD HEXA OPERACIO	31	MUNIÇÃO CAL .40 LOTE : DHM19
	CAPA DE COLETE COM PLACA (POLÍCIA PENAL) MAS. G	1	N/S OC00088290013
	MUNIÇÃO CBC CAL.40 SW EXPO155GR GOLD HEXA OPERACIO	31	MUNIÇÃO CAL .40 LOTE : EFW71
	MUNIÇÃO CBC CAL.40 SW EXPO155GR GOLD HEXA OPERACIO	5	MUNIÇÃO CAL .40 LOTE : EFW71
	TH40	1	ACL475309
FERNANDO CESPEDES RAMOS	MUNIÇÃO CBC CAL.40 SW EXPO155GR GOLD HEXA OPERACIO	24	MUNIÇÃO CAL .40 LOTE : DHM20
	CAPA DE COLETE COM PLACA (POLÍCIA PENAL) MAS. M	1	N/S: OC0023111.0292
	PT 940	1	SKS40942
	CAPA DE COLETE COM PLACA (POLÍCIA PENAL) FEM. G	1	N/S: OC0023116.0003

FERNANDO FEITOSA DE LIMA	MUNIÇÃO CBC CAL.40 SW EXPO155GR GOLD HEXA OPERACIO	31	MUNIÇÃO CAL .40 LOTE : DHM20
	PT 100	1	SJX64233
FERNANDO FREIRE DA SILVA	CAPA DE COLETE COM PLACA (POLÍCIA PENAL) MAS. G	1	DYN 1378791 - NÍVEL IIIA
	TASER	4	COM COLDRE DEVOLVIDAS A ESTE SETOR
	CARTUCHO TASER	54	DEVOLVIDOS A ESTE SETOR
	BASE DE CARREGADOR PARA TASER	1	DEVOLVIDO A ESTE SETOR
	COLDRE DE TASER	1	DEVOLVIDO A ESTE SETOR
	SPRAY DE PIMENTA GL108 MAX 450G/400ML	10	
	MUNIÇÃO CBC CAL.40 SW EXPO155GR GOLD HEXA OPERACIO	60	MUNIÇÃO CAL .40 LOTE : DHM19
	MUNIÇÃO CBC CAL.40 SW EXPO155GR GOLD HEXA OPERACIO	50	MUNIÇÃO CAL .40 LOTE : DHM19
	CAPA COLETE MOD. C/ BRASAO, EMB. PLACAS MAS. G	1	N/S: OC0044256.0029
	MUNIÇÃO CBC 5,56X45 COMUM SS109 POLICIA A OPERACIO	76	MUNIÇÃO CAL .5.56 LOTE : CDL50
	MUNIÇÃO CBC 5,56X45 COMUM SS109 POLICIA A OPERACIO	100	MUNIÇÃO CAL .5.56 LOTE : CDL50
	MUNIÇÃO CAL.12 AM403/P	112	MUNIÇÃO CAL .12 LOTE : GAB-L
	SPRAY DE PIMENTA GL108 MED 125G/110ML	2	LOTE: LLB-K
	MUNIÇÃO CBC CAL.40 SW EXPO155GR GOLD HEXA OPERACIO	100	MUNIÇÃO CAL .40 LOTE : DHM20
	MUNIÇÃO CBC CAL.40 SW EXPO155GR GOLD HEXA OPERACIO	46	MUNIÇÃO CAL .40 LOTE : EFW70
TH40	1	ACL475368	
FILIPE DANTAS BARBOSA	MUNIÇÃO CBC CAL. .40 SW TREINA CHPP 160GR A FORMA	24	MUNIÇÃO CAL .40 LOTE : CGE20
	MUNIÇÃO CBC CAL.40 SW EXPO155GR GOLD HEXA OPERACIO	24	MUNIÇÃO CAL .40 LOTE : DHM18
FLAVIA ALVES DO NASCIMENTO OLIVEIRA	MUNIÇÃO CBC CAL.40 SW EXPO155GR GOLD HEXA OPERACIO	30	MUNIÇÃO CAL .40 LOTE : DHM20
	MUNIÇÃO CBC CAL.40 SW EXPO155GR GOLD HEXA OPERACIO	25	MUNIÇÃO CAL .40 LOTE : EFW71
	MUNIÇÃO CAL. .40 S&W EOPP 180GR TREINA	50	MUNIÇÃO CAL .40 LOTE : EDV92
FLAVIANY PROCÓPIO DE JESUS	MUNIÇÃO CAL. .40 S&W EOPP 180GR TREINA	24	MUNIÇÃO LOTE : CEJ12
	MUNIÇÃO CBC CAL.40 SW EXPO155GR GOLD HEXA OPERACIO	24	MUNIÇÃO CAL .40 LOTE : DHM18
	CAPA COLETE MOD. C/ BRASAO, EMB. PLACAS FEM. P	1	N/S: OC0044251.0039
	PT 940	1	SKW15419
FLAVIO ADRIANO DE OLIVEIRA FERREIRA	MUNIÇÃO CBC CAL.40 SW EXPO155GR GOLD HEXA OPERACIO	30	MUNIÇÃO CAL .40 LOTE : DHM20
	CAPA DE COLETE COM PLACA (POLÍCIA PENAL) MAS. M	1	N/S: OC0023111.0075
	MUNIÇÃO CBC CAL.40 SW EXPO155GR GOLD HEXA OPERACIO	6	MUNIÇÃO CAL .40 LOTE : EFW71
	MUNIÇÃO CBC CAL.40 SW EXPO155GR GOLD HEXA OPERACIO	31	MUNIÇÃO CAL .40 LOTE : EFW70
	TH40	1	ACL475274
FRANCIELLY OLIVEIRA SOUSA	MUNIÇÃO CBC CAL.40 SW EXPO155GR GOLD HEXA OPERACIO	32	MUNIÇÃO CAL .40 LOTE : DHM20
	MUNIÇÃO CBC CAL.40 SW EXPO155GR GOLD HEXA OPERACIO	25	MUNIÇÃO CAL .40 LOTE : EFW71
	CAPA COLETE MOD. C/ BRASAO, EMB. PLACAS FEM. P	1	N/S: OC0044251.0029
	PT 940	1	SKS65837

FRANCINALDO FERREIRA BATISTA	MUNIÇÃO CBC CAL.40 SW EXPO155GR GOLD HEXA OPERACIO	26	MUNIÇÃO CAL .40 LOTE : DHM19
	MUNIÇÃO CBC CAL.40 SW EXPO155GR GOLD HEXA OPERACIO	50	MUNIÇÃO CAL .40 LOTE : DHM19
	MUNIÇÃO CBC CAL.40 SW EXPO155GR GOLD HEXA OPERACIO	20	MUNIÇÃO CAL .40 LOTE : DHM20
	MUNIÇÃO CBC CAL.40 SW EXPO155GR GOLD HEXA OPERACIO	50	MUNIÇÃO CAL .40 LOTE : EFW71
	CAPA COLETE MOD. C/ BRASAO, EMB. PLACAS FEM. G	1	N/S: OC0044253.0015
	TH40	1	ACL475329
FRANCISCO DE ASSIS MOTA JUNIOR	CAPA DE COLETE COM PLACA (POLÍCIA PENAL) MAS. M	1	N/S OC00088280066
	MUNIÇÃO CBC CAL.40 SW EXPO155GR GOLD HEXA OPERACIO	31	MUNIÇÃO CAL .40 LOTE : DHM20
	MUNIÇÃO CBC CAL.40 SW EXPO155GR GOLD HEXA OPERACIO	10	MUNIÇÃO CAL .40 LOTE : DHM20
	MUNIÇÃO CBC CAL.40 SW EXPO155GR GOLD HEXA OPERACIO	31	MUNIÇÃO CAL .40 LOTE : EFW71
	TH40	1	ACL475279
FRANCISCO DE SOUZA VIEIRA	MUNIÇÃO CBC CAL.40 SW EXPO155GR GOLD HEXA OPERACIO	24	MUNIÇÃO CAL .40 LOTE : DHM18
	CAPA DE COLETE COM PLACA (POLÍCIA PENAL) MAS. M	1	N/S OC00088280042
	MUNIÇÃO CBC CAL.40 SW EXPO155GR GOLD HEXA OPERACIO	25	MUNIÇÃO CAL .40 LOTE : EFW70
	PT 940	1	SKW15346
FRANCISCO EDSON DA SILVA	MUNIÇÃO CBC CAL. .40 SW TREINA CHPP 160GR A FORMA	24	MUNIÇÃO CAL .40 LOTE : CGE20
	MUNIÇÃO CBC CAL.40 SW EXPO155GR GOLD HEXA OPERACIO	24	MUNIÇÃO CAL .40 LOTE : DHM18
	CAPA COLETE MOD. C/ BRASAO, EMB. PLACAS MAS. M	1	N/S: OC0044255.0012
	MUNIÇÃO CBC CAL.40 SW EXPO155GR GOLD HEXA OPERACIO	25	MUNIÇÃO CAL .40 LOTE : EFW70
	PT 940	1	SMW45449
FRANCISCO EGNOBERTO ALMEIDA BENEVIDES	MUNIÇÃO CBC CAL.40 SW EXPO155GR GOLD HEXA OPERACIO	26	MUNIÇÃO CAL .40 LOTE : DHM18
	CAPA DE COLETE COM PLACA (POLÍCIA PENAL) MAS. P.	1	N/S: OC0023110.0056
	MUNIÇÃO CBC CAL.40 SW EXPO155GR GOLD HEXA OPERACIO	27	MUNIÇÃO CAL .40 LOTE : EFW71
	PT 100	1	SJX64101
FRANCISCO VICTOR DOS SANTOS	CAPA DE COLETE COM PLACA (POLÍCIA PENAL) MAS. M	1	N/S: OC0023111.0228
	MUNIÇÃO CBC CAL.40 SW EXPO155GR GOLD HEXA OPERACIO	31	MUNIÇÃO CAL .40 LOTE : DHM20
	MUNIÇÃO CBC CAL.40 SW EXPO155GR GOLD HEXA OPERACIO	15	MUNIÇÃO CAL .40 LOTE : DHM20
	MUNIÇÃO CBC CAL.40 SW EXPO155GR GOLD HEXA OPERACIO	31	MUNIÇÃO CAL .40 LOTE : EFW71
	TH40	1	ACL475372
GABRIELE LEMOS DA SILVA	MUNIÇÃO CBC CAL.40 SW EXPO155GR GOLD HEXA OPERACIO	32	MUNIÇÃO CAL .40 LOTE : DHM20
	MUNIÇÃO CBC CAL.40 SW EXPO155GR GOLD HEXA OPERACIO	30	MUNIÇÃO CAL .40 LOTE : DHM20
	CAPA COLETE MOD. C/ BRASAO, EMB. PLACAS FEM. P	1	N/S OC0044251.0034
	MUNIÇÃO CBC CAL.40 SW EXPO155GR GOLD HEXA OPERACIO	25	MUNIÇÃO CAL .40 LOTE : EFW70
	PT 940	1	SMW45397

GEFERSON MESSIAS TELES VASCONCELOS	MUNIÇÃO CAL. .40 S&W EOPP 180GR TREINA	26	MUNIÇÃO LOTE : CEJ12
	MUNIÇÃO CBC CAL. .40 SW TREINA CHPP 160GR A FORMA	24	MUNIÇÃO CAL .40 LOTE : CGE20
	MUNIÇÃO CBC CAL. .40 SW TREINA CHPP 160GR A FORMA	6	MUNIÇÃO CAL .40 LOTE : CGE20
	MUNIÇÃO CBC CAL.40 SW EXPO155GR GOLD HEXA OPERACIO	24	MUNIÇÃO CAL .40 LOTE : DHM18
	Spray de Pimenta Espuma - GL108/E MINE 65g Condor	1	
	CAPA DE COLETE COM PLACA (POLÍCIA PENAL) MAS. M	1	N/S: OC0023111.0159
	MUNIÇÃO CBC CAL.40 SW EXPO155GR GOLD HEXA OPERACIO	25	MUNIÇÃO CAL .40 LOTE : EFW71
	PT 940	1	SMW45378
GELDO SANTOS	MUNIÇÃO CBC CAL.40 SW EXPO155GR GOLD HEXA OPERACIO	39	MUNIÇÃO CAL .40 LOTE : DHM18
	CAPA DE COLETE COM PLACA (POLÍCIA PENAL) MAS. M	1	N/S OC00088280069
	MUNIÇÃO CBC CAL.40 SW EXPO155GR GOLD HEXA OPERACIO	40	MUNIÇÃO CAL .40 LOTE : EFW70
	PT 100	1	SJU82869
GEMARIO SANTANA DOS SANTOS PEDROSA	MUNIÇÃO CBC CAL. .40 SW TREINA CHPP 160GR A FORMA	31	MUNIÇÃO CAL .40 LOTE : DHM19
	CAPA COLETE MOD. C/ BRASAO, EMB. PLACAS MAS. G	1	N/S: OC0044256.0022
	MUNIÇÃO CBC CAL.40 SW EXPO155GR GOLD HEXA OPERACIO	20	MUNIÇÃO CAL .40 LOTE : DHM20
	MUNIÇÃO CBC CAL.40 SW EXPO155GR GOLD HEXA OPERACIO	12	MUNIÇÃO CAL .40 LOTE : EFW71
	MUNIÇÃO CBC CAL.40 SW EXPO155GR GOLD HEXA OPERACIO	31	MUNIÇÃO CAL .40 LOTE : EFW71
	TH40	1	ACL475341
GENILSON MENEZES DOS SANTOS	BATÉRIA PARA HT MOD. EP450	10	COMPRA SEJUC
	MUNIÇÃO CBC CAL.40 SW EXPO155GR GOLD HEXA OPERACIO	39	MUNIÇÃO CAL .40 LOTE : DHM18
	MUNIÇÃO CBC CAL.40 SW EXPO155GR GOLD HEXA OPERACIO	26	MUNIÇÃO CAL .40 LOTE : DHM19
	MUNIÇÃO CBC CAL.40 SW EXPO155GR GOLD HEXA OPERACIO	50	MUNIÇÃO CAL .40 LOTE : DHM19
	KIT LIMPEZA DE ARMAS CURTAS CAL. .40	1	
	KIT LIMPEZA DE ARMAS LONGAS CAL.12	1	
	OLEO LUBRIFICANTE - TIPO DESENGRIPANTE	1	
	SPRAY DE LIMPEZA A SECO - LIMPA METAIS	1	
	MUNIÇÃO CAL.12 AM403/P	96	MUNIÇÃO CAL .12 AM403/P LOTE : GAB-L
	MUNIÇÃO CBC CAL.40 SW EXPO155GR GOLD HEXA OPERACIO	50	MUNIÇÃO CAL .40 LOTE : EFW71
	MUNIÇÃO CBC CAL.40 SW EXPO155GR GOLD HEXA OPERACIO	100	MUNIÇÃO CAL .40 LOTE : EFW70
	MUNIÇÃO CAL.12 AM403	32	MUNIÇÃO CAL.12 AM403 LOTE: GFF-N
	MUNIÇÃO CAL.12 AM403/P	16	MUN. CAL.12 AM403/P LLB-K
	MUNIÇÃO CAL.12 AM403	48	MUNIÇÃO CAL.12 AM403 LOTE: GFF-N
	MUNIÇÃO CAL.12 GL 103 LACRIMOGÊNEA	16	LOTE: GFF-N
	CAPA COLETE MOD. C/ BRASAO, EMB. PLACAS FEM. M	1	N/S: OC0044252.0025
TH40	1	ACL475333	
GENILSON SOUZA DE DEUS	CAPA DE COLETE COM PLACA (POLÍCIA PENAL) MAS. G	1	N/S: OC0023112.0072 (USO OBRIGATORIO DE COLETE)
	MUNIÇÃO CBC CAL.40 SW EXPO155GR GOLD HEXA OPERACIO	26	MUNIÇÃO CAL .40 LOTE : DHM18
	MUNIÇÃO CBC CAL.40 SW EXPO155GR GOLD HEXA OPERACIO	31	MUNIÇÃO CAL .40 LOTE : DHM19

	MUNIÇÃO CBC CAL.40 SW EXPO155GR GOLD HEXA OPERACIO	46	MUNIÇÃO CAL .40 LOTE : EFW71
	TH40	1	ACL475310
GEORGE WISLEY MORAIS BATISTA	MUNIÇÃO CAL. .40 S&W EOPP 180GR TREINA	26	MUNIÇÃO LOTE : CEJ12
	MUNIÇÃO CBC CAL.40 SW EXPO155GR GOLD HEXA OPERACIO	26	MUNIÇÃO CAL .40 LOTE : DHM18
	CAPA COLETE MOD. C/ BRASAO, EMB. PLACAS FEM. G	1	N/S: OC0044253.007
	MUNIÇÃO CBC CAL.40 SW EXPO155GR GOLD HEXA OPERACIO	27	MUNIÇÃO CAL .40 LOTE : EFW70
	PT 100	1	SKO66127
GEOVAN PEREIRA ALVES	CAPA DE COLETE COM PLACA (POLÍCIA PENAL) MAS. M	1	N/S: OC0023111.0156
GEOVANE SANTOS SILVA	MUNIÇÃO CAL. .40 S&W EOPP 180GR TREINA	26	MUNIÇÃO LOTE : CEJ12
	MUNIÇÃO CBC CAL.40 SW EXPO155GR GOLD HEXA OPERACIO	26	MUNIÇÃO CAL .40 LOTE : DHM18
	MUNIÇÃO CBC CAL.40 SW EXPO155GR GOLD HEXA OPERACIO	26	MUNIÇÃO CAL .40 LOTE : DHM19
	CAPA DE COLETE COM PLACA (POLÍCIA PENAL) MAS. M	1	N/S OC00088280099
	Spray de Pimenta Espuma - GL108/E MINE 65g Condor	1	
	PT 100	1	SJX64277
GERALDO MONTEIRO ROSA	CAPA DE COLETE COM PLACA (POLÍCIA PENAL) MAS. M	1	N/S: 119164.55
GERSON VICENTE CORREA	MUNIÇÃO CAL. .40 S&W EOPP 180GR TREINA	24	MUNIÇÃO LOTE : CEJ12
	MUNIÇÃO CBC CAL.40 SW EXPO155GR GOLD HEXA OPERACIO	24	MUNIÇÃO CAL .40 LOTE : DHM18
	CAPA DE COLETE COM PLACA (POLÍCIA PENAL) MAS. G	1	N/S OC00088290043
	MUNIÇÃO CBC CAL.40 SW EXPO155GR GOLD HEXA OPERACIO	25	MUNIÇÃO CAL .40 LOTE : EFW71
	PT 940	1	SKS65838
	HT	2	SERIAIS N ^{os} 018NEW05PK, 018NGWD492.
	Carregador para HT	2	COM TOMADA
	CAPA DE COLETE COM PLACA (POLÍCIA PENAL) MAS. M	1	N/S: OC0023111.0147
	MUNIÇÃO CAL. .40 S&W EOPP 180GR TREINA	26	MUNIÇÃO LOTE : CEJ12
	ESCUDO ANTITUMULTO	5	
	CAPACETE ANTITUMULTO	15	
	CANELEIRA ANTITUMULTO	15	
	ALGEMA DE PUNHO NIQUELADA C/ TRAVA	15	
	ALGEMA DE TORNOZELO DE AÇO INOX MOD:AB304T	5	
	SPRAY DE PIMENTA GL108 MAX 450G/400ML	1	
	Spray de Pimenta Espuma - GL108/E MINE 65g Condor	1	
	MUNIÇÃO CBC CAL.40 SW EXPO155GR GOLD HEXA OPERACIO	60	MUNIÇÃO CAL .40 LOTE : DHM18
	MUNIÇÃO CBC CAL.40 SW EXPO155GR GOLD HEXA OPERACIO	26	MUNIÇÃO CAL .40 LOTE : DHM18
	BANDOLEIRA DE 3 PONTAS	6	
	MUNIÇÃO CBC CAL.40 SW EXPO155GR GOLD HEXA OPERACIO	60	MUNIÇÃO CAL .40 LOTE : DHM19
GRANADA GL 305 LACRIMOGÊNA	15		

GERVÁSIO TEODORO MOREIRA DO PRADO

GRANADA GL 307 LUZ E SOM	15	
GRANADA GB 705 LACRIMOGÊNEA	15	
GRANADA GB 707 LUZ E SOM	15	
MUNIÇÃO CAL.12 AM403	192	
MUNIÇÃO CAL.12 AM403/P	144	
MUNIÇÃO CAL.12 GL 103 LACRIMOGÊNEA	16	
SPRAY DE PIMENTA GL108 MAX 450G/400ML	2	
MUNIÇÃO CBC CAL.40 SW EXPO155GR GOLD HEXA OPERACIO	50	MUNIÇÃO CAL .40 LOTE : DHM19
MUNIÇÃO CAL.12 GL 103 LACRIMOGÊNEA	7	
SPRAY DE PIMENTA GL108 MED 125G/110ML	1	LOTE: LLB-K
HT HP606 VHF HYTERA COM ANTENA E CARREGADOR SEJUC	10	N/S: 21D16C1823 A 21D16C1832
CHAPÉU MODELO AUSTRALIANO EM RIP STOP	1	
CONJUNTO COMBAT SHIRT CAMUFLADO BLACK URBANO	2	
COTURNO ATTACK III Dry IMPERMEÁVEL	1	Nº 42
MUNIÇÃO CAL. .40 S&W EOPP 180GR TREINA	20	MUNIÇÃO CAL .40 LOTE : EDV93
ALGEMA DE PULSO EM AÇO INOX MOD:AB304D	1	N/S: 00025/2023
MUNIÇÃO CAL.12 AM403/P	288	MUNIÇÃO CAL.12 AM403P LLB-K
MUNIÇÃO CBC CAL.40 SW EXPO155GR GOLD HEXA OPERACIO	50	MUNIÇÃO CAL .40 LOTE : EFW71
MUNIÇÃO CBC CAL.40 SW EXPO155GR GOLD HEXA OPERACIO	18	MUNIÇÃO CAL .40 LOTE : EFW70
BATERIA PARA HT HYTERA - COMPRA EXTRA SUBSTITUIÇÃO	2	N/S: 2373000758 E 2373000759
ESCUDO BALÍSTICO NÍVEL III-A C/ BANDOLEIRA	4	N/S: 3372158 A 3372161
TH40	1	ACL475232
CTT 40	1	ACD795716
MD97 LC	1	JAA04258
MD97 LC	1	JAA04272
CTT 40	1	KW08218
PUMP 12 MILITARY 3.0 RT	1	KRI4269081
PUMP 12 MILITARY 3.0 RT	1	KRI4269074
PUMP 12 MILITARY 3.0 RT	1	KRI4269078
PUMP 12 MILITARY 3.0 RT	1	KRI4269080
PUMP 12 MILITARY 3.0 RT	1	KRI4269096
PUMP 12 MILITARY 3.0 RT	1	KRI4269085
PUMP 12 MILITARY 3.0 RT	1	KRI4269091
PUMP 12 MILITARY 3.0 RT	1	KRI4269083
IA2	1	JFA07254
IA2	1	JFA07253
IA2	1	JFA07004

GESIVAL GONÇALVES DE SANTANA

MUNIÇÃO CAL. .40 S&W EOPP 180GR TREINA	24	MUNIÇÃO LOTE: CEJ-12
MUNIÇÃO CBC CAL.40 SW EXPO155GR GOLD HEXA OPERACIO	24	MUNIÇÃO CAL .40 LOTE : DHM18
CAPA DE COLETE COM PLACA (POLÍCIA PENAL) MAS. M	1	N/S: OC0023111.0083 (USO OBRIGATÓRIO DE COLETE)
MUNIÇÃO CBC CAL.40 SW EXPO155GR GOLD HEXA OPERACIO	24	MUNIÇÃO CAL .40 LOTE : EFW70

	PT 940	1	SKS66099
GETULIO ALVES BARBOSA FILHO	MUNIÇÃO CAL. .40 S&W EOPP 180GR TREINA	24	MUNIÇÃO LOTE : CEJ12
	MUNIÇÃO CBC CAL. .40 SW TREINA CHPP 160GR A FORMA	12	MUNIÇÃO CAL .40 LOTE : CGE20
	MUNIÇÃO CBC CAL.40 SW EXPO155GR GOLD HEXA OPERACIO	24	MUNIÇÃO CAL .40 LOTE : DHM18
	Spray de Pimenta Espuma - GL108/E MINE 65g Condor	1	
	CAPA COLETE MOD. C/ BRASAO, EMB. PLACAS MAS. G	1	N/S OC0044256.0012
	SPRAY DE PIMENTA GL108 MED 125G/110ML	1	LOTE: LLB-K
	MUNIÇÃO CBC CAL.40 SW EXPO155GR GOLD HEXA OPERACIO	25	MUNIÇÃO CAL .40 LOTE : EFW70
	PT 940	1	SKS66049
GILBERTO REIS DA SILVA	MUNIÇÃO CAL. .40 S&W EOPP 180GR TREINA	24	MUNIÇÃO LOTE : CEJ12
	MUNIÇÃO CBC CAL.40 SW EXPO155GR GOLD HEXA OPERACIO	24	MUNIÇÃO CAL .40 LOTE : DHM18
	CAPA DE COLETE COM PLACA (POLÍCIA PENAL) MAS. M	1	N/S OC00088280038
	MUNIÇÃO CBC CAL.40 SW EXPO155GR GOLD HEXA OPERACIO	13	MUNIÇÃO CAL .40 LOTE : DHM20
	MUNIÇÃO CBC CAL.40 SW EXPO155GR GOLD HEXA OPERACIO	25	MUNIÇÃO CAL .40 LOTE : EFW70
	PT 940	1	SKS65898
GILDO MATOS MACEDO JUNIOR	CAPA DE COLETE COM PLACA (POLÍCIA PENAL) MAS. G	1	N/S: OC0023112.0022
GILNEY DA SILVA DAMAZIO	MUNIÇÃO CBC CAL.40 SW EXPO155GR GOLD HEXA OPERACIO	26	MUNIÇÃO CAL .40 LOTE : DHM19
	CAPA COLETE MOD. C/ BRASAO, EMB. PLACAS FEM. G	1	N/S: OC0044253.0004
	PT 100	1	SJU82924
GILSILENE CORREIA DA SILVA	MUNIÇÃO CBC CAL.40 SW EXPO155GR GOLD HEXA OPERACIO	32	MUNIÇÃO CAL .40 LOTE : DHM20
	CAPA DE COLETE COM PLACA (POLÍCIA PENAL) FEM. M	1	N/S: OC0023115.0001
	MUNIÇÃO CBC CAL.40 SW EXPO155GR GOLD HEXA OPERACIO	25	MUNIÇÃO CAL .40 LOTE : EFW70
	PT 940	1	SKS65949
GILTERLAN CELESTINO TRINDADE	MUNIÇÃO CBC CAL.40 SW EXPO155GR GOLD HEXA OPERACIO	24	MUNIÇÃO CAL .40 LOTE : DHM18
	Spray de Pimenta Espuma - GL108/E MINE 65g Condor	1	
	MUNIÇÃO CBC CAL.40 SW EXPO155GR GOLD HEXA OPERACIO	31	MUNIÇÃO CAL .40 LOTE : DHM19
	CAPA DE COLETE COM PLACA (POLÍCIA PENAL) MAS. M	1	N/S: OC0023111.0226
	MUNIÇÃO CBC CAL.40 SW EXPO155GR GOLD HEXA OPERACIO	31	MUNIÇÃO CAL .40 LOTE : EFW70
	TH40	1	ACL475336
GILVAN ARAGÃO SANTOS	MUNIÇÃO CBC CAL. .40 SW TREINA CHPP 160GR A FORMA	24	MUNIÇÃO CAL .40 LOTE : CGE20
	MUNIÇÃO CBC CAL.40 SW EXPO155GR GOLD HEXA OPERACIO	24	MUNIÇÃO CAL .40 LOTE : DHM18
	MUNIÇÃO CBC CAL.40 SW EXPO155GR GOLD HEXA OPERACIO	12	MUNIÇÃO CAL .40 LOTE : DHM19
	CAPA DE COLETE COM PLACA (POLÍCIA PENAL) MAS. G	1	N/S OC00088290074
	MUNIÇÃO CBC CAL.40 SW EXPO155GR GOLD HEXA OPERACIO	13	MUNIÇÃO CAL .40 LOTE : DHM20
	MUNIÇÃO CBC CAL.40 SW EXPO155GR GOLD HEXA OPERACIO	25	MUNIÇÃO CAL .40 LOTE : EFW70

	PT 940	1	SKS65992
GILVAN HENRIQUE DE JESUS SILVA	MUNIÇÃO CAL. .40 S&W EOPP 180GR TREINA	24	MUNIÇÃO LOTE : CEJ12
	MUNIÇÃO CBC CAL.40 SW EXPO155GR GOLD HEXA OPERACIO	24	MUNIÇÃO CAL .40 LOTE : DHM18
	MUNIÇÃO CBC CAL.40 SW EXPO155GR GOLD HEXA OPERACIO	31	MUNIÇÃO CAL .40 LOTE : DHM19
	CAPA DE COLETE COM PLACA (POLÍCIA PENAL) MAS. G	1	N/S OC00088290014
	TH40	1	ACL475355
GILVAN PIMENTEL ANDRADE	MUNIÇÃO CBC CAL.40 SW EXPO155GR GOLD HEXA OPERACIO	24	MUNIÇÃO CAL .40 LOTE : DHM18
	CAPA DE COLETE COM PLACA (POLÍCIA PENAL) MAS. M	1	N/S: OC0023111.0103
	PT 940	1	SKS65885
GILVANDA ARAÚJO	MUNIÇÃO CAL. .40 S&W EOPP 180GR TREINA	24	MUNIÇÕES LOTE :CEJ12
	CAPA DE COLETE COM PLACA (POLÍCIA PENAL) FEM. G	1	N/S OC00088320011
	MUNIÇÃO CBC CAL.40 SW EXPO155GR GOLD HEXA OPERACIO	25	MUNIÇÃO CAL .40 LOTE : DHM20
	MUNIÇÃO CBC CAL.40 SW EXPO155GR GOLD HEXA OPERACIO	25	MUNIÇÃO CAL .40 LOTE : EFW70
	PT 940	1	SKS65946
GIUVAN SANTANA SANTOS	MUNIÇÃO CBC CAL. .40 SW TREINA CHPP 160GR A FORMA	24	MUNIÇÃO CAL .40 LOTE : CGE20
	MUNIÇÃO CBC CAL.40 SW EXPO155GR GOLD HEXA OPERACIO	24	MUNIÇÃO CAL .40 LOTE : DHM18
	MUNIÇÃO CBC CAL.40 SW EXPO155GR GOLD HEXA OPERACIO	30	MUNIÇÃO CAL .40 LOTE : DHM20
GIVALDO ALEXANDRE DE ALMEIDA	MUNIÇÃO CBC CAL. .40 SW TREINA CHPP 160GR A FORMA	34	MUNIÇÃO CAL .40 LOTE : CGE20
	CAPA COLETE MOD. C/ BRASAO, EMB. PLACAS MAS. G	1	N/S: OC0044256.0039
	MUNIÇÃO CBC CAL. .40 SW TREINA CHPP 160GR A FORMA	8	MUNIÇÃO CAL .40 LOTE : CGE20
	MUNIÇÃO CBC CAL.40 SW EXPO155GR GOLD HEXA OPERACIO	24	MUNIÇÃO CAL .40 LOTE : DHM18
	MUNIÇÃO CBC CAL.40 SW EXPO155GR GOLD HEXA OPERACIO	25	MUNIÇÃO CAL .40 LOTE : DHM20
	MUNIÇÃO CBC CAL.40 SW EXPO155GR GOLD HEXA OPERACIO	31	MUNIÇÃO CAL .40 LOTE : EFW70
	TH40	1	ACL475400
GIVALDO BARBOSA DOS SANTOS	CAPA DE COLETE COM PLACA (POLÍCIA PENAL) MAS. M	1	N/S OC0008828.0084
GIVANILDO BATISTA DE ARAÚJO	CAPA DE COLETE COM PLACA (POLÍCIA PENAL) MAS. M	1	N/S: OC0023111.0306
	MUNIÇÃO CBC CAL.40 SW EXPO155GR GOLD HEXA OPERACIO	26	MUNIÇÃO CAL .40 LOTE : DHM20
	MUNIÇÃO CBC CAL.40 SW EXPO155GR GOLD HEXA OPERACIO	26	MUNIÇÃO CAL .40 LOTE : EFW70
	PT 100	1	SKO66110
GLEDSON ROOSEVELT DOS SANTOS	MUNIÇÃO CAL. .40 S&W EOPP 180GR TREINA	24	MUNIÇÃO LOTE : CEJ12
	MUNIÇÃO CBC CAL. .40 SW TREINA CHPP 160GR A FORMA	20	MUNIÇÃO CAL .40 LOTE : CGE20
	MUNIÇÃO CBC CAL.40 SW EXPO155GR GOLD HEXA OPERACIO	24	MUNIÇÃO CAL .40 LOTE : DHM18
	Spray de Pimenta Espuma - GL108/E MINE 65g Condor	1	
	CAPA COLETE MOD. C/ BRASAO, EMB. PLACAS MAS. G	1	N/S OC0044256.0026

	MUNIÇÃO CBC CAL.40 SW EXPO155GR GOLD HEXA OPERACIO	25	MUNIÇÃO CAL .40 LOTE : EFW71
	MUNIÇÃO CBC CAL.40 SW EXPO155GR GOLD HEXA OPERACIO	12	MUNIÇÃO CAL .40 LOTE : EFW71 teste
	TH40	1	ACL475207
GRAZIEL DA GRAÇAS NUNES	MUNIÇÃO CBC CAL.40 SW EXPO155GR GOLD HEXA OPERACIO	30	MUNIÇÃO CAL .40 LOTE : DHM20
	CAPA DE COLETE COM PLACA (POLÍCIA PENAL) MAS. M	1	N/S: OC0023111.0080
	MUNIÇÃO CBC CAL.40 SW EXPO155GR GOLD HEXA OPERACIO	31	MUNIÇÃO CAL .40 LOTE : EFW71
	TH40	1	ACL475235
GRAZIELLE COSTA NASCIMENTO NERES	MUNIÇÃO CBC CAL.40 SW EXPO155GR GOLD HEXA OPERACIO	30	MUNIÇÃO CAL .40 LOTE : DHM20
	CAPA DE COLETE COM PLACA (POLÍCIA PENAL) FEM. M	1	N/S: OC0023115.0019
	MUNIÇÃO CBC CAL.40 SW EXPO155GR GOLD HEXA OPERACIO	25	MUNIÇÃO CAL .40 LOTE : EFW71
	PT 940	1	SKS66068
GREGÓRIO BEZERRA SILVA	SPRAY DE PIMENTA GL108 MAX 450G/400ML	1	
	Spray de Pimenta Espuma - GL108/E MINE 65g Condor	1	
	GRANADA GL 305 LACRIMOGÊNA	3	
	GRANADA GL 307 LUZ E SOM	3	
	MUNIÇÃO CAL.12 AM403/P	32	
	MUNIÇÃO CAL.12 AM403	16	
	MUNIÇÃO CAL.12 GL 103 LACRIMOGÊNEA	8	
	GRANADA GL 305 LACRIMOGÊNA	5	
	GRANADA GL 300/T LACRIMOGÊNEA TRÍPLICE	5	
	MUNIÇÃO CAL.12 AM403/P	16	LOTE: GAB-L
	GRANADA GL 307 LUZ E SOM	6	LOTE: GFF-N
SPRAY DE PIMENTA GL108 MED 125G/110ML	4	LOTE: LLB-K	
GUSTAVO COSMO ALVES DA SILVA	MUNIÇÃO CBC CAL. .40 SW TREINA CHPP 160GR A FORMA	24	MUNIÇÃO CAL .40 LOTE : CGE20
	MUNIÇÃO CBC CAL.40 SW EXPO155GR GOLD HEXA OPERACIO	24	MUNIÇÃO CAL .40 LOTE : DHM18
	CAPA COLETE MOD. C/ BRASAO, EMB. PLACAS MAS. M	1	N/S: OC0044255.0021
	MUNIÇÃO CBC CAL.40 SW EXPO155GR GOLD HEXA OPERACIO	15	MUNIÇÃO CAL .40 LOTE : DHM20
	PT 940	1	SMW45464
GUSTAVO FERRAZ NOGUEIRA PINHEIRO DE BARROS	CAPA DE COLETE COM PLACA (POLÍCIA PENAL) MAS. M	1	N/S: OC0023111.0077
	MUNIÇÃO CBC CAL.40 SW EXPO155GR GOLD HEXA OPERACIO	32	MUNIÇÃO CAL .40 LOTE : DHM20
	MUNIÇÃO CBC CAL.40 SW EXPO155GR GOLD HEXA OPERACIO	31	MUNIÇÃO CAL .40 LOTE : DHM20
	MUNIÇÃO CBC CAL.40 SW EXPO155GR GOLD HEXA OPERACIO	31	MUNIÇÃO CAL .40 LOTE : EFW71
	TH40	1	ACL475241
GUTEMBERG RODRIGUES RABELO	MUNIÇÃO CBC CAL.40 SW EXPO155GR GOLD HEXA OPERACIO	31	MUNIÇÃO CAL .40 LOTE : DHM19
	CAPA DE COLETE COM PLACA (POLÍCIA PENAL) MAS. M	1	N/S OC00088280032
	MUNIÇÃO CBC CAL.40 SW EXPO155GR GOLD HEXA OPERACIO	16	MUNIÇÃO CAL .40 LOTE : EFW71

	MUNIÇÃO CBC CAL.40 SW EXPO155GR GOLD HEXA OPERACIO	31	MUNIÇÃO CAL .40 LOTE : EFW70
	TH40	1	ACL475282
HALLEY PIMENTEL NOBRE	MUNIÇÃO CBC CAL.40 SW EXPO155GR GOLD HEXA OPERACIO	36	MUNIÇÃO CAL .40 LOTE : DHM19
	CAPA DE COLETE COM PLACA (POLÍCIA PENAL) MAS. M	1	N/S: OC0023111.0175
	MUNIÇÃO CBC CAL.40 SW EXPO155GR GOLD HEXA OPERACIO	37	MUNIÇÃO CAL .40 LOTE : EFW71
	PT 940	1	SKW15366
HEDYLAMAR BOMFIM SANTOS	CAPA DE COLETE COM PLACA (POLÍCIA PENAL) FEM. M	1	N/S: OC0023115.0015
	ALGEMA DE PULSO EM AÇO CARBONO MOD:AB304/2K PRETA	1	SENAPPEN: 1488
HELBER DOS SANTOS	MUNIÇÃO CAL. .40 S&W EOPP 180GR TREINA	26	MUNIÇÃO LOTE : CEJ12
	MUNIÇÃO CAL. .40 S&W EOPP 180GR TREINA	13	MUNIÇÃO LOTE : CEJ12
	MUNIÇÃO CBC CAL.40 SW EXPO155GR GOLD HEXA OPERACIO	39	MUNIÇÃO CAL .40 LOTE : DHM18
	MUNIÇÃO CBC CAL.40 SW EXPO155GR GOLD HEXA OPERACIO	12	MUNIÇÃO CAL .40 LOTE : DHM19
	CAPA COLETE MOD. C/ BRASAO, EMB. PLACAS MAS. GG	1	N/S: OC0044257.0003
	MUNIÇÃO CBC CAL.40 SW EXPO155GR GOLD HEXA OPERACIO	39	MUNIÇÃO CAL .40 LOTE : DHM20
	PT 100	1	SJU83014
HELDER ALVES PEREIRA	MUNIÇÃO CBC CAL.40 SW EXPO155GR GOLD HEXA OPERACIO	30	MUNIÇÃO CAL .40 LOTE : DHM20
	CAPA DE COLETE COM PLACA (POLÍCIA PENAL) MAS. M	1	N/S: OC0023111.0029
	MUNIÇÃO CBC CAL.40 SW EXPO155GR GOLD HEXA OPERACIO	25	MUNIÇÃO CAL .40 LOTE : EFW70
	PT 940	1	SKS65858
HÉLIO ALVES DOS SANTOS FILHO	MUNIÇÃO CBC CAL. .40 SW TREINA CHPP 160GR A FORMA	24	MUNIÇÃO CAL .40 LOTE : CGE20
	ALGEMA DE PUNHO NIQUELADA C/ TRAVA	1	
	MUNIÇÃO CBC CAL.40 SW EXPO155GR GOLD HEXA OPERACIO	24	MUNIÇÃO CAL .40 LOTE : DHM18
	MUNIÇÃO CBC CAL.40 SW EXPO155GR GOLD HEXA OPERACIO	24	MUNIÇÃO CAL .40 LOTE : DHM18
	CAPA COLETE MOD. C/ BRASAO, EMB. PLACAS FEM. G	1	N/S: OC0044253.0011
	MUNIÇÃO CBC CAL.40 SW EXPO155GR GOLD HEXA OPERACIO	31	MUNIÇÃO CAL .40 LOTE : EFW70
	TH40	1	ACL475257
HELIO BATISTA DOS SANTOS FILHO	MUNIÇÃO CBC CAL.40 SW EXPO155GR GOLD HEXA OPERACIO	26	MUNIÇÃO CAL .40 LOTE : DHM19
	CAPA DE COLETE COM PLACA (POLÍCIA PENAL) MAS. M	1	N/S: OC0023111.0166
	PT 100	1	SJX64219
	ALGEMA DE PUNHO NIQUELADA C/ TRAVA	1	
	MUNIÇÃO CBC CAL.40 SW EXPO155GR GOLD HEXA OPERACIO	62	MUNIÇÃO CAL .40 LOTE : DHM18
	MUNIÇÃO CBC CAL.40 SW EXPO155GR GOLD HEXA OPERACIO	50	MUNIÇÃO CAL .40 LOTE : DHM19
	MUNIÇÃO CBC CAL.40 SW EXPO155GR GOLD HEXA OPERACIO	50	MUNIÇÃO CAL .40 LOTE : DHM20
	CHAPÉU MODELO AUSTRALIANO EM RIP STOP	1	
	CONJUNTO COMBAT SHIRT CAMUFLADO BLACK URBANO	2	

HELIO MATHEUS DE OLIVEIRA SANTOS	COTURNO ATTACK III Dry IMPERMEÁVEL	1	Nº 41
	MUNIÇÃO CBC 12/70 CH-SG HI-IMPACT "A" OPERACIO	25	MUNIÇÃO CAL .12 LOTE : DGH48
	MUNIÇÃO CAL.12 CH-3T HI-IMPACT PLAST "A"	25	MUNIÇÃO CAL .12 LOTE : CEO59
	SPRAY DE PIMENTA GL108 MAX 450G/400ML	1	LOTE: GFF-N
	ALGEMA DE PULSO EM AÇO INOX MOD:AB304D	1	N/S 00035/2023
	ALGEMA DE TORNOZELO DE AÇO INOX MOD:AB304T	1	N/S 000256/2023
	MUNIÇÃO CBC CAL.40 SW EXPO155GR GOLD HEXA OPERACIO	46	MUNIÇÃO CAL .40 LOTE : EFW71
	ALGEMA DE PULSO EM AÇO CARBONO MOD:AB304/2K PRETA	1	SENAPPEN: 1489
	MUNIÇÃO CBC CAL.40 SW EXPO155GR GOLD HEXA OPERACIO	50	MUNIÇÃO CAL .40 LOTE : EFW71
	ALGEMA DE TORNOZELO DE AÇO INOX MOD:AB304T	2	N/S: 00263/2023 E 00264/2023
	CAPA COLETE MOD. C/ BRASAO, EMB. PLACAS MAS. P	1	N/S: OC0044254.0005
	TH40	1	ACL475285
	PT 100	1	SJU83003
HERMES AUGUSTO FONTES COUTINHO	MUNIÇÃO CBC CAL.40 SW EXPO155GR GOLD HEXA OPERACIO	24	MUNIÇÃO CAL .40 LOTE : DHM18
	CAPA DE COLETE COM PLACA (POLÍCIA PENAL) MAS. M	1	N/S OC00088280063
	PT 940	1	SKW15373
HERMESON FABIAN B. VARJÃO	CAPA DE COLETE COM PLACA (POLÍCIA PENAL) MAS. M	3	DYN 1378730; DYN 1378731; DYN 1378724 - NÍVEL IIIA
	CAPA DE COLETE COM PLACA (POLÍCIA PENAL) MAS. M	2	DYN 1378763;DYN 1378587 - NÍVEL IIIA
	CAPA DE COLETE COM PLACA (POLÍCIA PENAL) MAS. G	1	DYN 1378627 - NÍVEL IIIA
HERRY CHAGAS DA SILVA	MUNIÇÃO CBC CAL.40 SW EXPO155GR GOLD HEXA OPERACIO	31	MUNIÇÃO CAL .40 LOTE : DHM19
	CAPA COLETE MOD. C/ BRASAO, EMB. PLACAS MAS. G	1	N/S: OC0044256.0030
	MUNIÇÃO CBC CAL.40 SW EXPO155GR GOLD HEXA OPERACIO	10	MUNIÇÃO CAL .40 LOTE : DHM20
	MUNIÇÃO CBC CAL.40 SW EXPO155GR GOLD HEXA OPERACIO	31	MUNIÇÃO CAL .40 LOTE : EFW71
	TH40	1	ACL475203
HOSANA HIGINO SILVA LEITE	MUNIÇÃO CAL. .40 S&W EOPP 180GR TREINA	26	MUNIÇÃO LOTE: CEJ12
	MUNIÇÃO CBC CAL.40 SW EXPO155GR GOLD HEXA OPERACIO	26	MUNIÇÃO CAL .40 LOTE : DHM20
HUMBERTO ALVES CAMPOS	MUNIÇÃO CBC CAL.40 SW EXPO155GR GOLD HEXA OPERACIO	26	MUNIÇÃO CAL .40 LOTE : DHM18
HUMBERTO ALVES RIBEIRO	MUNIÇÃO CBC CAL.40 SW EXPO155GR GOLD HEXA OPERACIO	27	MUNIÇÃO CAL .40 LOTE : EFW71
	CAPA DE COLETE COM PLACA (POLÍCIA PENAL) MAS. M	1	N/S: OC0023111.0290
	MUNIÇÃO CBC CAL.40 SW EXPO155GR GOLD HEXA OPERACIO	27	MUNIÇÃO CAL .40 LOTE : EFW70
	PT 100	1	SJX64259
	MUNIÇÃO CBC CAL. .40 SW TREINA CHPP 160GR A FORMA	24	MUNIÇÃO CAL .40 LOTE : CGE20
	MUNIÇÃO CBC CAL.40 SW EXPO155GR GOLD HEXA OPERACIO	24	MUNIÇÃO CAL .40 LOTE : DHM18
	Spray de Pimenta Espuma - GL108/E MINE 65g Condor	1	

IAGO CAVALCANTE DO NASCIMENTO	MUNIÇÃO CBC CAL.40 SW EXPO155GR GOLD HEXA OPERACIO	12	MUNIÇÃO CAL .40 LOTE : DHM19
	CAPA COLETE MOD. C/ BRASAO, EMB. PLACAS MAS. G	1	N/S: OC0044256.0042
	MUNIÇÃO CBC CAL.40 SW EXPO155GR GOLD HEXA OPERACIO	31	MUNIÇÃO CAL .40 LOTE : DHM20
	MUNIÇÃO CBC CAL.40 SW EXPO155GR GOLD HEXA OPERACIO	31	MUNIÇÃO CAL .40 LOTE : EFW71
	TH40	1	ACL475263
ICARO FARIAS ARAGÃO	CAPA DE COLETE COM PLACA (POLÍCIA PENAL) MAS. M	1	N/S: OC0023111.0009
	MUNIÇÃO CBC CAL.40 SW EXPO155GR GOLD HEXA OPERACIO	32	MUNIÇÃO CAL .40 LOTE : DHM20
	MUNIÇÃO CBC CAL.40 SW EXPO155GR GOLD HEXA OPERACIO	25	MUNIÇÃO CAL .40 LOTE : EFW71
	PT 940	1	SKS65834
IDERLÂNDIO DA COSTA VIEIRA	MUNIÇÃO CBC CAL.40 SW EXPO155GR GOLD HEXA OPERACIO	26	MUNIÇÃO CAL .40 LOTE : DHM18
	MUNIÇÃO CBC CAL.40 SW EXPO155GR GOLD HEXA OPERACIO	26	MUNIÇÃO CAL .40 LOTE : EFW71
	CAPA DE COLETE COM PLACA (POLÍCIA PENAL) MAS. M	1	N/S: OC0023111.0141
	PT 100	1	SJX64267
IGOR BATISTA DOS SANTOS	MUNIÇÃO CBC CAL.40 SW EXPO155GR GOLD HEXA OPERACIO	27	MUNIÇÃO CAL .40 LOTE : EFW70
IGOR DE MENEZES PEREIRA	MUNIÇÃO CBC CAL.40 SW EXPO155GR GOLD HEXA OPERACIO	31	MUNIÇÃO CAL .40 LOTE : DHM19
	CAPA DE COLETE COM PLACA (POLÍCIA PENAL) MAS. M	1	N/S: OC0023111.0022
	MUNIÇÃO CBC CAL.40 SW EXPO155GR GOLD HEXA OPERACIO	31	MUNIÇÃO CAL .40 LOTE : EFW70
	TH40	1	ACL475449
IGOR DO NASCIMENTO MENEZES	CAPA DE COLETE COM PLACA (POLÍCIA PENAL) MAS. M	1	N/S: OC0023111.0164
	MUNIÇÃO CBC CAL.40 SW EXPO155GR GOLD HEXA OPERACIO	25	MUNIÇÃO CAL .40 LOTE : EFW70
	PT 940	1	SMW45455
ILDO EMMANUEL RIBEIRO DA SILVA SANTOS	CAPA DE COLETE COM PLACA (POLÍCIA PENAL) MAS. M	1	N/S OC00088280003
	MUNIÇÃO CBC CAL.40 SW EXPO155GR GOLD HEXA OPERACIO	26	MUNIÇÃO CAL .40 LOTE : DHM20
	MUNIÇÃO CBC CAL.40 SW EXPO155GR GOLD HEXA OPERACIO	25	MUNIÇÃO CAL .40 LOTE : EFW71
	PT 940	1	SKS66011
INGRIANE SANTANA DOS SANTOS	CAPA DE COLETE COM PLACA (POLÍCIA PENAL) FEM. P	1	N/S OC00088300003
	MUNIÇÃO CBC CAL.40 SW EXPO155GR GOLD HEXA OPERACIO	31	MUNIÇÃO CAL .40 LOTE : DHM20
	MUNIÇÃO CBC CAL.40 SW EXPO155GR GOLD HEXA OPERACIO	31	MUNIÇÃO CAL .40 LOTE : EFW71
	TH40	1	ACL475340
IRAN ALVES DA SILVA	CAPA COLETE MOD. C/ BRASAO, EMB. PLACAS FEM. G	1	N/S: OC0044253.0014
	MUNIÇÃO CAL. .40 S&W EOPP 180GR TREINA	26	MUNIÇÃO LOTE : CEJ12
	MUNIÇÃO CBC CAL. .40 SW TREINA CHPP 160GR A FORMA	4	MUNIÇÃO CAL .40 LOTE : CGE20
	MUNIÇÃO CBC CAL.40 SW EXPO155GR GOLD HEXA OPERACIO	26	MUNIÇÃO CAL .40 LOTE : DHM18
	MUNIÇÃO CBC CAL.40 SW EXPO155GR GOLD HEXA OPERACIO	27	MUNIÇÃO CAL .40 LOTE : EFW70

	PT 100	1	SJX64240
IRLAN JOSÉ DOS SANTOS	CAPA DE COLETE COM PLACA (POLÍCIA PENAL) MAS. M	1	N/S: OC0023111.0250
ISABEL CRISTINA DA FONSECA SANTOS	MUNIÇÃO CBC CAL.40 SW EXPO155GR GOLD HEXA OPERACIO	26	MUNIÇÃO CAL .40 LOTE : EFW71
ISABEL CRISTINA DE SOUZA PINTO	MUNIÇÃO CAL. .40 S&W EOPP 180GR TREINA	26	MUNIÇÃO LOTE : CEJ12
	MUNIÇÃO CBC CAL.40 SW EXPO155GR GOLD HEXA OPERACIO	26	MUNIÇÃO CAL .40 LOTE : DHM18
	CAPA DE COLETE COM PLACA (POLÍCIA PENAL) FEM. G	1	N/S: OC0023116.0024
	PT 940	1	SKW15343
ISABELA OLIVEIRA UCHÔA	CAPA DE COLETE COM PLACA (POLÍCIA PENAL) FEM. M	1	N/S: OC0023115.0014
ISAIAS DA SILVA LIMA	CAPA DE COLETE COM PLACA (POLÍCIA PENAL) MAS. M	1	N/S: OC0023111.0221 (USO OBRIGATORIO DE COLETE)
	MUNIÇÃO CAL. .40 S&W EOPP 180GR TREINA	26	MUNIÇÃO LOTE : CEJ12
	MUNIÇÃO CBC CAL.40 SW EXPO155GR GOLD HEXA OPERACIO	24	MUNIÇÃO CAL .40 LOTE : DHM18
	Spray de Pimenta Espuma - GL108/E MINE 65g Condor	1	
	MUNIÇÃO CBC CAL.40 SW EXPO155GR GOLD HEXA OPERACIO	25	MUNIÇÃO CAL .40 LOTE : EFW71
	MUNIÇÃO CBC CAL.40 SW EXPO155GR GOLD HEXA OPERACIO	25	MUNIÇÃO CAL .40 LOTE : EFW70
	PT 940	1	SKS66097
ISAIAS SILVA SANTOS	MUNIÇÃO CBC CAL. .40 SW TREINA CHPP 160GR A FORMA	24	MUNIÇÃO CAL .40 LOTE : CGE20
	MUNIÇÃO CBC CAL.40 SW EXPO155GR GOLD HEXA OPERACIO	24	MUNIÇÃO CAL .40 LOTE : DHM18
	CAPA DE COLETE COM PLACA (POLÍCIA PENAL) MAS. M	1	N/S: OC0023111.0246
	MUNIÇÃO CBC CAL.40 SW EXPO155GR GOLD HEXA OPERACIO	25	MUNIÇÃO CAL .40 LOTE : DHM20
	MUNIÇÃO CBC CAL.40 SW EXPO155GR GOLD HEXA OPERACIO	25	MUNIÇÃO CAL .40 LOTE : EFW70
	PT 940	1	SMW45389
ITALO DAVI SOUZA MARQUES	CAPA DE COLETE COM PLACA (POLÍCIA PENAL) MAS. P.	1	N/S: OC0023110.0020
	MUNIÇÃO CBC CAL.40 SW EXPO155GR GOLD HEXA OPERACIO	27	MUNIÇÃO CAL .40 LOTE : EFW70
	MUNIÇÃO CBC CAL.40 SW EXPO155GR GOLD HEXA OPERACIO	4	MUNIÇÃO CAL .40 LOTE : EFW70
	TH40	1	ACL475270
ITAMAR DO NASCIMENTO SANTOS	MUNIÇÃO CBC CAL. .40 SW TREINA CHPP 160GR A FORMA	24	MUNIÇÃO CAL .40 LOTE : CGE20
	MUNIÇÃO CBC CAL.40 SW EXPO155GR GOLD HEXA OPERACIO	24	MUNIÇÃO CAL .40 LOTE : DHM18
	Spray de Pimenta Espuma - GL108/E MINE 65g Condor	1	
	CAPA COLETE MOD. C/ BRASAO, EMB. PLACAS MAS. M	1	N/S: OC0044255.0027
	SPRAY DE PIMENTA GL108 MED 125G/110ML	1	setor de disciplina
	MUNIÇÃO CBC CAL.40 SW EXPO155GR GOLD HEXA OPERACIO	26	MUNIÇÃO CAL .40 LOTE : DHM20
	MUNIÇÃO CBC CAL.40 SW EXPO155GR GOLD HEXA OPERACIO	37	MUNIÇÃO CAL .40 LOTE : EFW70
	PT 940	1	SMW45404

ITHALO RENNE SANTOS DE ANDRADE	MUNIÇÃO CBC CAL.40 SW EXPO155GR GOLD HEXA OPERACIO	31	MUNIÇÃO CAL .40 LOTE : DHM19
	CAPA DE COLETE COM PLACA (POLÍCIA PENAL) MAS. M	1	N/S OC00088280092
	MUNIÇÃO CBC CAL.40 SW EXPO155GR GOLD HEXA OPERACIO	3	MUNIÇÃO CAL .40 LOTE : DHM20
	MUNIÇÃO CBC CAL.40 SW EXPO155GR GOLD HEXA OPERACIO	31	MUNIÇÃO CAL .40 LOTE : EFW71
	TH40	1	ACL475210
IVALDA LÚCIA DE JESUS	MUNIÇÃO CAL. .40 S&W EOPP 180GR TREINA	24	MUNIÇÃO LOTE : CEJ12
	MUNIÇÃO CBC CAL.40 SW EXPO155GR GOLD HEXA OPERACIO	24	MUNIÇÃO CAL .40 LOTE : DHM18
	CAPA DE COLETE COM PLACA (POLÍCIA PENAL) FEM. G	1	N/S OC00088320008
	MUNIÇÃO CBC CAL.40 SW EXPO155GR GOLD HEXA OPERACIO	31	MUNIÇÃO CAL .40 LOTE : DHM20
	TH40	1	ACL475394
IVAN DA SILVA DOS SANTOS	MUNIÇÃO CBC CAL.40 SW EXPO155GR GOLD HEXA OPERACIO	26	MUNIÇÃO CAL .40 LOTE : DHM18
	MUNIÇÃO CBC CAL.40 SW EXPO155GR GOLD HEXA OPERACIO	13	MUNIÇÃO CAL .40 LOTE : DHM19
	CAPA COLETE MOD. C/ BRASAO, EMB. PLACAS MAS. G	1	N/S: OC0044256.0026
	MUNIÇÃO CBC CAL.40 SW EXPO155GR GOLD HEXA OPERACIO	27	MUNIÇÃO CAL .40 LOTE : EFW71
	PT 100	1	SKO66120
IVANEIDE DOS SANTOS MONTEIRO	MUNIÇÃO CBC CAL.40 SW EXPO155GR GOLD HEXA OPERACIO	24	MUNIÇÃO CAL .40 LOTE : DHM18
	CAPA COLETE MOD. C/ BRASAO, EMB. PLACAS FEM. P	1	N/S OC0044251.0027
	MUNIÇÃO CBC CAL.40 SW EXPO155GR GOLD HEXA OPERACIO	25	MUNIÇÃO CAL .40 LOTE : EFW71
	PT 940	1	SKS65860
IVANILDA GUEDES DA SILVA	MUNIÇÃO CBC CAL.40 SW EXPO155GR GOLD HEXA OPERACIO	25	MUNIÇÃO CAL .40 LOTE : DHM19
	CAPA COLETE MOD. C/ BRASAO, EMB. PLACAS FEM. P	1	N/S: OC0044251.0019
	MUNIÇÃO CBC CAL.40 SW EXPO155GR GOLD HEXA OPERACIO	24	MUNIÇÃO CAL .40 LOTE : EFW71
	PT 940	1	SMW45403
IVANILDE SILVA DE OLIVEIRA	MUNIÇÃO CAL. .40 S&W EOPP 180GR TREINA	50	MUNIÇÃO CAL .40 LOTE : EDV93
	CAPA DE COLETE COM PLACA (POLÍCIA PENAL) FEM. M	1	N/S: OC0023115.0016
IZABEL SANTANA DE JESUS	MUNIÇÃO CBC CAL.40 SW EXPO155GR GOLD HEXA OPERACIO	24	MUNIÇÃO CAL .40 LOTE : DHM18
	CAPA COLETE MOD. C/ BRASAO, EMB. PLACAS FEM. M	1	N/S: OC0044252.0029
	MUNIÇÃO CBC CAL.40 SW EXPO155GR GOLD HEXA OPERACIO	24	MUNIÇÃO CAL .40 LOTE : EFW71
	PT 940	1	SKS40911
IZAEL DA GAMA PINTO	MUNIÇÃO CBC CAL.40 SW EXPO155GR GOLD HEXA OPERACIO	31	MUNIÇÃO CAL .40 LOTE : DHM19
	CAPA DE COLETE COM PLACA (POLÍCIA PENAL) MAS. M	1	N/S: OC0023111.0059
	MUNIÇÃO CBC CAL.40 SW EXPO155GR GOLD HEXA OPERACIO	15	MUNIÇÃO CAL .40 LOTE : DHM20
	MUNIÇÃO CBC CAL.40 SW EXPO155GR GOLD HEXA OPERACIO	31	MUNIÇÃO CAL .40 LOTE : EFW71
	TH40	1	ACL475445

IZAIAS OLIVEIRA DANTAS	MUNIÇÃO CBC CAL.40 SW EXPO155GR GOLD HEXA OPERACIO	24	MUNIÇÃO CAL .40 LOTE : DHM19
	CAPA DE COLETE COM PLACA (POLÍCIA PENAL) MAS. M	1	N/S: OC0023111.0305
IZANA ALVES NASCIMENTO	MUNIÇÃO CBC CAL.40 SW EXPO155GR GOLD HEXA OPERACIO	31	MUNIÇÃO CAL .40 LOTE : DHM19
	CAPA DE COLETE COM PLACA (POLÍCIA PENAL) MAS. P.	1	N/S: OC0023110.0043
	TH40	1	ACL475361
JACKELINE SANTOS DO NASCIMENTO	CAPA COLETE MOD. C/ BRASAO, EMB. PLACAS FEM. P	1	N/S: OC0044251.0018
	MUNIÇÃO CBC CAL.40 SW EXPO155GR GOLD HEXA OPERACIO	31	MUNIÇÃO CAL .40 LOTE : DHM20
	MUNIÇÃO CBC CAL.40 SW EXPO155GR GOLD HEXA OPERACIO	31	MUNIÇÃO CAL .40 LOTE : EFW71
	TH40	1	ACL475293
JACONIAS LEMOS CABRAL	MUNIÇÃO CBC CAL.40 SW EXPO155GR GOLD HEXA OPERACIO	24	MUNIÇÃO CAL .40 LOTE : DHM18
	MUNIÇÃO CBC CAL.40 SW EXPO155GR GOLD HEXA OPERACIO	25	MUNIÇÃO CAL .40 LOTE : DHM20
	CAPA DE COLETE COM PLACA (POLÍCIA PENAL) MAS. M	1	N/S OC00088280028
	PT 940	1	SKS65859
JADSON DOS SANTOS SÁ	CAPA DE COLETE COM PLACA (POLÍCIA PENAL) MAS. G	1	N/S: OC0023112.0081
	MUNIÇÃO CBC CAL.40 SW EXPO155GR GOLD HEXA OPERACIO	26	MUNIÇÃO CAL .40 LOTE : DHM18
	MUNIÇÃO CBC CAL.40 SW EXPO155GR GOLD HEXA OPERACIO	27	MUNIÇÃO CAL .40 LOTE : EFW70
	PT 100	1	SKP44280
JAILSON ALVES DE SOUZA	MUNIÇÃO CBC CAL. .40 SW TREINA CHPP 160GR A FORMA	24	MUNIÇÃO CAL .40 LOTE : CGE20
	MUNIÇÃO CBC CAL.40 SW EXPO155GR GOLD HEXA OPERACIO	24	MUNIÇÃO CAL .40 LOTE : DHM18
	CAPA DE COLETE COM PLACA (POLÍCIA PENAL) MAS. M	1	N/S: OC0023111.0073
	MUNIÇÃO CBC CAL.40 SW EXPO155GR GOLD HEXA OPERACIO	25	MUNIÇÃO CAL .40 LOTE : EFW70
	PT 940	1	SMW45398
JAILSON JANUARIO	MUNIÇÃO CAL. .40 S&W EOPP 180GR TREINA	26	MUNIÇÃO LOTE : CEJ12
	MUNIÇÃO CBC CAL.40 SW EXPO155GR GOLD HEXA OPERACIO	26	MUNIÇÃO CAL .40 LOTE : DHM18
	CAPA DE COLETE COM PLACA (POLÍCIA PENAL) MAS. G	1	N/S: OC0023112.0057
	MUNIÇÃO CBC CAL.40 SW EXPO155GR GOLD HEXA OPERACIO	27	MUNIÇÃO CAL .40 LOTE : EFW71
	PT 100	1	SKP44287
	Munição 5,56	18	DIRETOR DO GTOP
	MUNIÇÃO CAL.12 AM403/P	48	
	Munição cal. 12 SG	48	
	Munição 5,56	30	
	CARREGADOR CARABINA 5.56	1	carregador de 556 foi descautelado
	Munição 5,56	30	
	Munição cal. 12 SG	24	
	MUNIÇÃO CAL.12 AM403	24	

JAILTON LIMA SANTANA	MUNIÇÃO CAL. .40 S&W EOPP 180GR TREINA	60	MUNIÇÃO LOTE : CEJ12
	Spray de Pimenta Espuma - GL108/E MINE 65g Condor	10	
	SPRAY DE PIMENTA GL108 MAX 450G/400ML	4	
	GRANADA GL 300/T LACRIMOGÊNEA TRÍPLICE	4	
	GRANADA GB 705 LACRIMOGÊNEA	4	
	GRANADA GL 305 LACRIMOGÊNEA	4	
	GRANADA GB 707 LUZ E SOM	4	
	GRANADA GL 307 LUZ E SOM	4	
	SPRAY DE PIMENTA GL108 MAX 450G/400ML	4	
	Spray de Pimenta Espuma - GL108/E MINE 65g Condor	15	
	MUNIÇÃO CAL.12 AM403	64	
	MUNIÇÃO CAL.12 AM403/P	64	
	MUNIÇÃO CAL. .40 S&W EOPP 180GR TREINA	24	MUNIÇÃO CAL .40 LOTE : CEJ12
	MUNIÇÃO CBC CAL.40 SW EXPO155GR GOLD HEXA OPERACIO	24	MUNIÇÃO CAL .40 LOTE : DHM18
	MUNIÇÃO CBC CAL.40 SW EXPO155GR GOLD HEXA OPERACIO	60	MUNIÇÃO CAL .40 LOTE : DHM19
	MUNIÇÃO CBC CAL.40 SW EXPO155GR GOLD HEXA OPERACIO	60	MUNIÇÃO CAL .40 LOTE : DHM19
	MUNIÇÃO CAL.12 AM403/P	64	
	CAPA COLETE MOD. C/ BRASAO, EMB. PLACAS MAS. M	1	N/S OC0044255.0034
	KIT LIMPEZA DE ARMAS CURTAS CAL. .40	1	
	KIT LIMPEZA DE ARMAS LONGAS CAL.12	1	
	OLEO LUBRIFICANTE - TIPO DESENGRIPANTE	1	
	SPRAY DE LIMPEZA A SECO - LIMPA METAIS	1	
	MUNIÇÃO CBC CAL.40 SW EXPO155GR GOLD HEXA OPERACIO	50	MUNIÇÃO CAL .40 LOTE : EFW71
	ALGEMA DE PULSO EM AÇO INOX MOD:AB304D	1	N/S: 00210/2023
	PT 940	1	SKS65895
	JAILTON SANTOS BONIFÁCIO FILHO	CAPA DE COLETE COM PLACA (POLÍCIA PENAL) MAS. M	1
MUNIÇÃO CBC CAL.40 SW EXPO155GR GOLD HEXA OPERACIO		27	MUNIÇÃO CAL .40 LOTE : EFW70
PT 100		1	SKO66111
JAILTON VIEIRA DOS ANJOS	CAPA DE COLETE COM PLACA (POLÍCIA PENAL) MAS. M	1	N/S: OC0023111.0006
	MUNIÇÃO CBC CAL.40 SW EXPO155GR GOLD HEXA OPERACIO	25	MUNIÇÃO CAL .40 LOTE : EFW70
	PT 940	1	SKS66102
	Spray de Pimenta Espuma - GL108/E MINE 65g Condor	1	
	MUNIÇÃO CAL. .40 S&W EOPP 180GR TREINA	13	MUNIÇÃO LOTE : CEJ12
	MUNIÇÃO CAL. .40 S&W EOPP 180GR TREINA	5	MUNIÇÃO LOTE : CEJ12
	Spray de Pimenta Espuma - GL108/E MINE 65g Condor	1	
	CAPA DE COLETE COM PLACA (POLÍCIA PENAL) MAS. M	1	N/S: OC0023111.0203
	MUNIÇÃO CBC CAL.40 SW EXPO155GR GOLD HEXA OPERACIO	39	MUNIÇÃO CAL .40 LOTE : DHM18
	MUNIÇÃO CBC CAL.40 SW EXPO155GR GOLD HEXA OPERACIO	50	MUNIÇÃO CAL .40 LOTE : DHM19
	CART. CBC 12/70 CH-3T TREINA "A"	21	MUNIÇÃO CAL .12 LOTE : CGB77

JAIR BISPO DOS SANTOS	MUNIÇÃO CBC CAL.40 SW EXPO155GR GOLD HEXA OPERACIO	13	MUNIÇÃO CAL .40 LOTE : DHM20
	SPRAY DE PIMENTA GL108 MED 125G/110ML	1	LOTE: LLB-K
	CHAPÉU MODELO AUSTRALIANO EM RIP STOP	1	
	CONJUNTO COMBAT SHIRT CAMUFLADO BLACK URBANO	2	
	COTURNO ATTACK III Dry IMPERMEÁVEL	1	Nº 42
	MUNIÇÃO CBC CAL.40 SW EXPO155GR GOLD HEXA OPERACIO	26	MUNIÇÃO CAL .40 LOTE : DHM20
	MUNIÇÃO CBC CAL.40 SW EXPO155GR GOLD HEXA OPERACIO	15	MUNIÇÃO CAL .40 LOTE : EFW71
	MUNIÇÃO CAL. .40 S&W EOPP 180GR TREINA	20	MUNIÇÃO CAL .40 LOTE : EDV92
	ALGEMA DE PULSO EM AÇO INOX MOD:AB304D	1	N/S: 00311/2023
	MUNIÇÃO CBC CAL.40 SW EXPO155GR GOLD HEXA OPERACIO	40	MUNIÇÃO CAL .40 LOTE : EFW70
	PT 100	1	SJX64256
JAIRO BATINGA FERRO	CAPA DE COLETE COM PLACA (POLÍCIA PENAL) MAS. M	1	N/S: OC0023111.0024
JAMISON MORAIS VIEIRA	CAPA DE COLETE COM PLACA (POLÍCIA PENAL) MAS. M	1	N/S OC00088280076
	MUNIÇÃO CBC CAL.40 SW EXPO155GR GOLD HEXA OPERACIO	31	MUNIÇÃO CAL .40 LOTE : DHM20
	MUNIÇÃO CBC CAL.40 SW EXPO155GR GOLD HEXA OPERACIO	31	MUNIÇÃO CAL .40 LOTE : EFW71
	TH40	1	ACL475397
JANARY PEREIRA SOBRAL	MUNIÇÃO CBC CAL. .40 SW TREINA CHPP 160GR A FORMA	24	MUNIÇÃO CAL .40 LOTE : CGE20
	MUNIÇÃO CBC CAL.40 SW EXPO155GR GOLD HEXA OPERACIO	24	MUNIÇÃO CAL .40 LOTE : DHM18
	Spray de Pimenta Espuma - GL108/E MINE 65g Condor	1	
	CAPA COLETE MOD. C/ BRASAO, EMB. PLACAS MAS. M	1	N/S: OC0044255.0014
	MUNIÇÃO CBC CAL.40 SW EXPO155GR GOLD HEXA OPERACIO	25	MUNIÇÃO CAL .40 LOTE : DHM20
	MUNIÇÃO CBC CAL.40 SW EXPO155GR GOLD HEXA OPERACIO	25	MUNIÇÃO CAL .40 LOTE : EFW70
	PT 940	1	SMW45383
JANAYNA DA SILVA LIMA FERREIRA ESPÍNDOLA	MUNIÇÃO CBC CAL. .40 SW TREINA CHPP 160GR A FORMA	24	MUNIÇÃO CAL .40 LOTE : CGE20
	CAPA DE COLETE COM PLACA (POLÍCIA PENAL) FEM. G	1	N/S: OC0023116.0025
	MUNIÇÃO CBC CAL.40 SW EXPO155GR GOLD HEXA OPERACIO	24	MUNIÇÃO CAL .40 LOTE : EFW71
	PT 940	1	SKS65839
JANCLEVERTON DOS SANTOS ANDRADE	MUNIÇÃO CBC CAL.40 SW EXPO155GR GOLD HEXA OPERACIO	31	MUNIÇÃO CAL .40 LOTE : DHM19
	CAPA DE COLETE COM PLACA (POLÍCIA PENAL) MAS. M	1	N/S OC00088280120
	MUNIÇÃO CBC CAL.40 SW EXPO155GR GOLD HEXA OPERACIO	31	MUNIÇÃO CAL .40 LOTE : EFW70
	TH40	1	ACL475339
JÂNIO SOARES LINHARES	CAPA COLETE MOD. C/ BRASAO, EMB. PLACAS MAS. G	1	N/S: OC0044256.0017
	MUNIÇÃO CBC CAL.40 SW EXPO155GR GOLD HEXA OPERACIO	32	MUNIÇÃO CAL .40 LOTE : EFW71
	PT 100	1	SKO66117
	MUNIÇÃO CBC CAL.40 SW EXPO155GR GOLD HEXA OPERACIO	24	MUNIÇÃO CAL .40 LOTE : DHM18

JARDEL DE BRITO NUNES	MUNIÇÃO CBC CAL.40 SW EXPO155GR GOLD HEXA OPERACIO	31	MUNIÇÃO CAL .40 LOTE : DHM19
	CAPA DE COLETE COM PLACA (POLÍCIA PENAL) MAS. G	1	N/S: OC0023112.0075
	MUNIÇÃO CBC CAL.40 SW EXPO155GR GOLD HEXA OPERACIO	31	MUNIÇÃO CAL .40 LOTE : EFW71
	TH40	1	ACL475295
JARY DOS SANTOS FERREIRA	MUNIÇÃO CBC CAL.40 SW EXPO155GR GOLD HEXA OPERACIO	31	MUNIÇÃO CAL .40 LOTE : DHM19
	CAPA DE COLETE COM PLACA (POLÍCIA PENAL) FEM. M	1	N/S OC00088310036
	TH40	1	ACL475365
JEAN CARLO DE OLIVEIRA ROCHA	MUNIÇÃO CAL. .40 S&W EOPP 180GR TREINA	26	MUNIÇÃO LOTE : CEJ12
	MUNIÇÃO CBC CAL. .40 SW TREINA CHPP 160GR A FORMA	12	MUNIÇÃO CAL .40 LOTE : CGE20
	MUNIÇÃO CBC CAL.40 SW EXPO155GR GOLD HEXA OPERACIO	32	MUNIÇÃO CAL .40 LOTE : DHM20
	MUNIÇÃO CBC CAL.40 SW EXPO155GR GOLD HEXA OPERACIO	27	MUNIÇÃO CAL .40 LOTE : EFW70
	CAPA COLETE MOD. C/ BRASAO, EMB. PLACAS MAS. G	1	N/S: OC0044256.0032
	PT 100	1	SJX64208
JEAN CIRINO DA SILVA	MUNIÇÃO CBC CAL.40 SW EXPO155GR GOLD HEXA OPERACIO	26	MUNIÇÃO CAL .40 LOTE : DHM18
	CAPA DE COLETE COM PLACA (POLÍCIA PENAL) MAS. M	1	N/S: OC0023111.0145
	MUNIÇÃO CBC CAL.40 SW EXPO155GR GOLD HEXA OPERACIO	26	MUNIÇÃO CAL .40 LOTE : EFW71
	PT 100	1	SKO66096
	ESPARGIDOR PSI PRO JATO DIRECI 70g (poly defensor)	2	DIRETOR DO COMPAJAF
	ESPARGIDOR PSI PRO NEVOA 450g (poly defensor)	2	DIRETOR DO COMPAJAF
	MUNIÇÃO CAL.12 AM403/P	36	
	MUNIÇÃO CAL.12 AM403	36	
	Munição cal. 12 SG	72	
	Munição 5,56	85	
	GRANADA GL 305 LACRIMOGÊNA	1	
	GRANADA GB 707 LUZ E SOM	1	
	Munição cal. 12 SG	24	
	MUNIÇÃO CAL.12 AM403/P	24	
	MUNIÇÃO CAL. .40 S&W EOPP 180GR TREINA	13	MUNIÇÃO LOTE : CEJ12
	MUNIÇÃO CAL. .40 S&W EOPP 180GR TREINA	60	MUNIÇÃO LOTE : CEJ12
	ESPARGIDOR PSI PRO NEVOA 450g (poly defensor)	1	DIRETOR DO COMPAJAF
	MUNIÇÃO CAL.12 AM403/P	56	Conforme ci nº 3157/2018 COMPAJAF
	Munição 5,56	3	Conforme ci nº 3157/2018 COMPAJAF
	GRANADA GB 705 LACRIMOGÊNEA	1	Conforme ci nº 3157/2018 COMPAJAF
	MUNIÇÃO CAL.12 AM403/P	48	
	MUNIÇÃO CAL.12 AM403/P	32	
	SPRAY DE PIMENTA GL108 MAX 450G/400ML	3	
	MUNIÇÃO CAL.12 AM403	192	
	SPRAY DE PIMENTA GL108 MAX 450G/400ML	4	

JEAN GUIMARÃES SANTOS

SPRAY DE PIMENTA GL108 MAX 450G/400ML	4	
SPRAY DE PIMENTA GL108 MAX 450G/400ML	4	
MUNIÇÃO CAL.12 AM403/P	80	
GRANADA GL 307 LUZ E SOM	7	
MUNIÇÃO CBC 5,56X45 COMUM SS109 POLICIA A OPERACIO	50	LOTE:CDL50
MUNIÇÃO CBC CAL.40 SW EXPO155GR GOLD HEXA OPERACIO	36	MUNIÇÃO CAL .40 LOTE : DHM18
ALGEMA DE TORNOZELO DE AÇO INOX MOD:AB304T	5	
MUNIÇÃO CBC CAL.40 SW EXPO155GR GOLD HEXA OPERACIO	50	MUNIÇÃO CAL .40 LOTE : DHM19
CAPA COLETE MOD. C/ BRASAO, EMB. PLACAS MAS. G	1	N/S: OC0044256.0027
CAPACETE ANTITUMULTO	7	
ESCUDO ANTITUMULTO	2	
CANELEIRA ANTITUMULTO	4	
MUNIÇÃO CBC CAL.40 SW EXPO155GR GOLD HEXA OPERACIO	50	MUNIÇÃO CAL .40 LOTE : EFW71
CAPA DE COLETE COM PLACA (POLÍCIA PENAL) MAS. M	2	N/S: OC0023111.0266 E OC0023111.0260
CAPA DE COLETE COM PLACA (POLÍCIA PENAL) MAS. M	2	N/S: OC0023111.0237 E OC0023111.0303
BANDOLEIRA DE 3 PONTAS	15	
ESCUDO BALÍSTICO NÍVEL III-A C/ BANDOLEIRA	1	N/S: 3372153
586.2/7	1	AKF3251925
PUMP 12 MILITARY 3.0 RT	1	KVF4665736
PUMP 12 MILITARY 3.0 RT	1	KVF4665762
TH40	1	ACL475335
PUMP 12 MILITARY 3.0 RT	1	KRI4269141
CTT 40	1	ACB524997
PUMP 12 MILITARY 3.0 RT	1	KRI4269075
586.2/7	1	AKF3251926
PUMP 12 MILITARY 3.0 RT	1	KRI4269112
PUMP 12 MILITARY 3.0 RT	1	KRI4269103
PUMP 12 MILITARY 3.0 RT	1	KRI4269124
MD97 LC	1	JAA04270
MD97 LC	1	JAA04264
MD97 LC	1	JAA04249
MD97 LC	1	JAA04271
586.2/7	1	AKF3251945
PUMP 12 MILITARY 3.0 RT	1	KRI4269125
PUMP 12 MILITARY 3.0 RT	1	KRI4269133
PUMP 12 MILITARY 3.0 RT	1	KRI4269104
CTT 40	1	KW08215
PUMP 12 MILITARY 3.0 RT	1	KRI4269114
PUMP 12 MILITARY 3.0 RT	1	KRI4269143
MD97 LC	1	JAA04253

MUNIÇÃO CBC CAL.40 SW EXPO155GR GOLD HEXA OPERACIO

30

MUNIÇÃO CAL .40 LOTE : DHM20

JEAN MARCIO SANTOS NUNES	CAPA DE COLETE COM PLACA (POLÍCIA PENAL) MAS. M	1	N/S: OC0023111.0282
	MUNIÇÃO CBC CAL.40 SW EXPO155GR GOLD HEXA OPERACIO	25	MUNIÇÃO CAL .40 LOTE : EFW70
	PT 940	1	SMW45467
JEAN OLIVEIRA DOS ANJOS	MUNIÇÃO CBC CAL.40 SW EXPO155GR GOLD HEXA OPERACIO	31	MUNIÇÃO CAL .40 LOTE : DHM19
	CAPA DE COLETE COM PLACA (POLÍCIA PENAL) MAS. M	1	N/S OC00088280075
	MUNIÇÃO CBC CAL.40 SW EXPO155GR GOLD HEXA OPERACIO	31	MUNIÇÃO CAL .40 LOTE : EFW71
	TH40	1	ACL475283
JEANE BATISTA DOS SANTOS	CAPA DE COLETE COM PLACA (POLÍCIA PENAL) MAS. P.	1	N/S: OC0023110.0032
JEANE MARIA TAVARES	CAPA DE COLETE COM PLACA (POLÍCIA PENAL) FEM. M	1	N/S: OC0023115.0003
JEFERSON AMADO DE ALMEIDA	CAPA COLETE MOD. C/ BRASAO, EMB. PLACAS MAS. M	1	N/S: OC0044255.0039
	MUNIÇÃO CBC CAL.40 SW EXPO155GR GOLD HEXA OPERACIO	32	MUNIÇÃO CAL .40 LOTE : DHM20
	MUNIÇÃO CBC CAL.40 SW EXPO155GR GOLD HEXA OPERACIO	12	MUNIÇÃO CAL .40 LOTE : DHM20
	MUNIÇÃO CBC CAL.40 SW EXPO155GR GOLD HEXA OPERACIO	25	MUNIÇÃO CAL .40 LOTE : EFW70
	PT 940	1	SKS66016
JEFERSON DA SILVA COSTA	CAPA DE COLETE COM PLACA (POLÍCIA PENAL) MAS. M	1	N/S: OC0023111.0201
JEFESSION NEVES GUIMARÃES	CAPA DE COLETE COM PLACA (POLÍCIA PENAL) MAS. M	1	N/S: OC0023111.0234
	MUNIÇÃO CBC CAL.40 SW EXPO155GR GOLD HEXA OPERACIO	27	MUNIÇÃO CAL .40 LOTE : EFW70
	PT 940	1	SMW45420
JEFFERSON DIEGO NASCIMENTO	CAPA DE COLETE COM PLACA (POLÍCIA PENAL) MAS. M	1	N/S OC00088280054
	MUNIÇÃO CBC CAL.40 SW EXPO155GR GOLD HEXA OPERACIO	31	MUNIÇÃO CAL .40 LOTE : DHM20
	MUNIÇÃO CBC CAL.40 SW EXPO155GR GOLD HEXA OPERACIO	31	MUNIÇÃO CAL .40 LOTE : EFW71
	TH40	1	ACL475423
JEFE LEITE SOBRAL	CAPA COLETE MOD. C/ BRASAO, EMB. PLACAS FEM. G	1	N/S: OC0044253.0018
	MUNIÇÃO CBC CAL.40 SW EXPO155GR GOLD HEXA OPERACIO	30	MUNIÇÃO CAL .40 LOTE : DHM20
	MUNIÇÃO CBC CAL.40 SW EXPO155GR GOLD HEXA OPERACIO	25	MUNIÇÃO CAL .40 LOTE : EFW70
	PT 940	1	SMW45430
JEFTER DOS SANTOS CORREIA	MUNIÇÃO CBC CAL. .40 SW TREINA CHPP 160GR A FORMA	24	MUNIÇÃO CAL .40 LOTE : CGE20
	MUNIÇÃO CBC CAL.40 SW EXPO155GR GOLD HEXA OPERACIO	24	MUNIÇÃO CAL .40 LOTE : DHM18
	CAPA DE COLETE COM PLACA (POLÍCIA PENAL) MAS. G	1	N/S OC00088290067
	MUNIÇÃO CBC CAL.40 SW EXPO155GR GOLD HEXA OPERACIO	25	MUNIÇÃO CAL .40 LOTE : DHM20
	MUNIÇÃO CBC CAL.40 SW EXPO155GR GOLD HEXA OPERACIO	25	MUNIÇÃO CAL .40 LOTE : EFW70
	PT 940	1	SMW45450

JEILSON DE ASSIS SANTOS	MUNIÇÃO CBC CAL. .40 SW TREINA CHPP 160GR A FORMA	24	MUNIÇÃO CAL .40 LOTE : CGE20
	CAPA DE COLETE COM PLACA (POLÍCIA PENAL) MAS. M	1	N/S: OC0023111.0020
	MUNIÇÃO CBC CAL.40 SW EXPO155GR GOLD HEXA OPERACIO	24	MUNIÇÃO CAL .40 LOTE : DHM18
	MUNIÇÃO CBC CAL.40 SW EXPO155GR GOLD HEXA OPERACIO	25	MUNIÇÃO CAL .40 LOTE : EFW71
	PT 940	1	SMW45454
JESSICA ALVES DOS SANTOS	MUNIÇÃO CBC CAL.40 SW EXPO155GR GOLD HEXA OPERACIO	25	MUNIÇÃO CAL .40 LOTE : DHM19
JESSICA FERNANDA SANTOS POMPEU	CAPA DE COLETE COM PLACA (POLÍCIA PENAL) FEM. G	1	N/S: OC0023116.0009
	MUNIÇÃO CBC CAL.40 SW EXPO155GR GOLD HEXA OPERACIO	24	MUNIÇÃO CAL .40 LOTE : EFW70
	PT 940	1	SKS66037
JESSICA FRANCIELLE RESENDE DE JESUS	MUNIÇÃO CBC CAL.40 SW EXPO155GR GOLD HEXA OPERACIO	31	MUNIÇÃO CAL .40 LOTE : DHM19
	CAPA COLETE MOD. C/ BRASAO, EMB. PLACAS FEM. P	1	N/S: OC0044251.0006
	TH40	1	ACL475271
JILSON RAMOS DOS SANTOS	MUNIÇÃO CBC CAL.40 SW EXPO155GR GOLD HEXA OPERACIO	24	MUNIÇÃO CAL .40 LOTE : DHM18
	MUNIÇÃO CBC CAL.40 SW EXPO155GR GOLD HEXA OPERACIO	31	MUNIÇÃO CAL .40 LOTE : DHM19
	CAPA DE COLETE COM PLACA (POLÍCIA PENAL) MAS. G	1	N/S: OC0023112.0036
	MUNIÇÃO CBC CAL.40 SW EXPO155GR GOLD HEXA OPERACIO	31	MUNIÇÃO CAL .40 LOTE : EFW71
	TH40	1	ACL475315
JISLENE SIQUEIRA MENEZES	CAPA DE COLETE COM PLACA (POLÍCIA PENAL) FEM. G	1	N/S: OC0023116.0033
	MUNIÇÃO CBC CAL.40 SW EXPO155GR GOLD HEXA OPERACIO	31	MUNIÇÃO CAL .40 LOTE : DHM20
	TH40	1	ACL475446
JOÃO ANTONIO DOS SANTOS	MUNIÇÃO CAL. .40 S&W EOPP 180GR TREINA	26	MUNIÇÃO LOTE : CEJ12
	MUNIÇÃO CBC CAL.40 SW EXPO155GR GOLD HEXA OPERACIO	26	MUNIÇÃO CAL .40 LOTE : DHM18
	MUNIÇÃO CBC CAL.40 SW EXPO155GR GOLD HEXA OPERACIO	31	MUNIÇÃO CAL .40 LOTE : DHM19
	CAPA COLETE MOD. C/ BRASAO, EMB. PLACAS FEM. M	1	N/S OC00244252.0050
	MUNIÇÃO CBC CAL.40 SW EXPO155GR GOLD HEXA OPERACIO	31	MUNIÇÃO CAL .40 LOTE : EFW71
	TH40	1	ACL475408
JOAO BATISTA PEREIRA DE AGUIAR	MUNIÇÃO CBC CAL.40 SW EXPO155GR GOLD HEXA OPERACIO	31	MUNIÇÃO CAL .40 LOTE : DHM19
	CAPA DE COLETE COM PLACA (POLÍCIA PENAL) MAS. M	1	N/S OC00088280078
	MUNIÇÃO CBC CAL.40 SW EXPO155GR GOLD HEXA OPERACIO	30	MUNIÇÃO CAL .40 LOTE : DHM20
	MUNIÇÃO CBC CAL.40 SW EXPO155GR GOLD HEXA OPERACIO	31	MUNIÇÃO CAL .40 LOTE : EFW71
	TH40	1	ACL475331
JOÃO BOSCO DE SANTANA FRANCO	CAPA DE COLETE COM PLACA (POLÍCIA PENAL) MAS. M	1	N/S: OC0023111.0197
	MUNIÇÃO CBC CAL.40 SW EXPO155GR GOLD HEXA OPERACIO	32	MUNIÇÃO CAL .40 LOTE : DHM20

	PT 100	1	SJX64244
JOÃO BOSCO MACHADO	CAPA DE COLETE COM PLACA (POLÍCIA PENAL) MAS. M	1	N/S: OC0023111.0263
JOÃO DE SOUZA FEITOSA	CAPA DE COLETE COM PLACA (POLÍCIA PENAL) MAS. G	1	N/S: OC0023112.0065
JOÃO ELOY DE MENEZES	MUNIÇÃO CAL.12 CH-3T HI-IMPACT PLAST "A"	25	MUNIÇÃO CAL .12 LOTE : CEO59
	PUMP 12 MILITARY 3.0 RT	1	KVF4665743
	PUMP 12 MILITARY 3.0 RT	1	KRI4269073
JOAO EVANGELISTA DA ROCHA ARAUJO	CAPA DE COLETE COM PLACA (POLÍCIA PENAL) MAS. G	1	N/S OC00088290048
	MUNIÇÃO CBC CAL.40 SW EXPO155GR GOLD HEXA OPERACIO	31	MUNIÇÃO CAL .40 LOTE : DHM20
	MUNIÇÃO CBC CAL.40 SW EXPO155GR GOLD HEXA OPERACIO	31	MUNIÇÃO CAL .40 LOTE : EFW71
	MUNIÇÃO CBC CAL.40 SW EXPO155GR GOLD HEXA OPERACIO	31	MUNIÇÃO CAL .40 LOTE : EFW70
	TH40	1	ACL475451
JOÃO EVANGELISTA SANTANA	MUNIÇÃO CBC CAL.40 SW EXPO155GR GOLD HEXA OPERACIO	24	MUNIÇÃO CAL .40 LOTE : DHM18
	MUNIÇÃO CBC CAL.40 SW EXPO155GR GOLD HEXA OPERACIO	31	MUNIÇÃO CAL .40 LOTE : DHM19
	CAPA DE COLETE COM PLACA (POLÍCIA PENAL) MAS. P.	1	N/S: OC0023110.0015
	MUNIÇÃO CBC CAL.40 SW EXPO155GR GOLD HEXA OPERACIO	31	MUNIÇÃO CAL .40 LOTE : EFW70
	TH40	1	ACL475246
JOÃO FEITOSA DE SOUZA NETO	MUNIÇÃO CAL. .40 S&W EOPP 180GR TREINA	26	MUNIÇÃO LOTE: CEJ12
	MUNIÇÃO CBC CAL.40 SW EXPO155GR GOLD HEXA OPERACIO	26	MUNIÇÃO CAL .40 LOTE : DHM19
	CAPA DE COLETE COM PLACA (POLÍCIA PENAL) MAS. M	1	N/S: OC0023111.0095
	MUNIÇÃO CBC CAL.40 SW EXPO155GR GOLD HEXA OPERACIO	26	MUNIÇÃO CAL .40 LOTE : EFW71
	PT 100	1	SKP44267
JOÃO GINALDO DOS SANTOS OLIVEIRA	CAPA DE COLETE COM PLACA (POLÍCIA PENAL) MAS. M	1	N/S: OC0023111.0192
	MUNIÇÃO CBC CAL. .40 SW TREINA CHPP 160GR A FORMA	25	MUNIÇÃO CAL .40 LOTE : CGE20
	MUNIÇÃO CBC CAL.40 SW EXPO155GR GOLD HEXA OPERACIO	36	MUNIÇÃO CAL .40 LOTE : DHM18
	SPRAY DE PIMENTA GL108 MED 125G/110ML	1	LOTE: LLB-K
	CHAPÉU MODELO AUSTRALIANO EM RIP STOP	1	
	CONJUNTO COMBAT SHIRT CAMUFLADO BLACK URBANO	2	
	COTURNO ATTACK III Dry IMPERMEÁVEL	1	Nº 41
	ALGEMA DE PULSO EM AÇO INOX MOD:AB304D	1	N/S: 00028/2023
	MUNIÇÃO CBC CAL.40 SW EXPO155GR GOLD HEXA OPERACIO	37	MUNIÇÃO CAL .40 LOTE : EFW71
PT 940	1	SKS65835	
	ESPARGIDOR PSI PRO JATO DIRECI 70g (poly defensor)	2	DIRETOR DO PRESLEN
	ESPARGIDOR PSI PRO NEVOA 450g (poly defensor)	2	DIRETOR DO PRESLEN
	MUNIÇÃO CAL.12 AM403	36	

JOÃO MARCOS DE SOUZA CAMPOS	MUNIÇÃO CAL.12 AM403/P	36	
	Munição cal. 12 SG	72	
	CARREGADOR CARABINA 5.56	2	
	Munição 5,56	75	
	MUNIÇÃO CAL. .40 S&W EOPP 180GR TREINA	60	MUNIÇÃO LOTE : CEJ12
	MUNIÇÃO CAL. .40 S&W EOPP 180GR TREINA	36	MUNIÇÃO LOTE : CEJ12
	MUNIÇÃO CAL.12 AM403	48	
	SPRAY DE PIMENTA GL108 MAX 450G/400ML	5	
	GRANADA GL 300/T LACRIMOGÊNEA TRÍPLICE	5	
	GRANADA GB 705 LACRIMOGÊNEA	5	
	GRANADA GB 707 LUZ E SOM	5	
	GRANADA GL 307 LUZ E SOM	5	
	GRANADA GL 305 LACRIMOGÊNEA	5	
	Munição cal. 12 SG	100	Munição cal. 12 SG MUNIÇÃO LOTE: CEO-59
	MUNIÇÃO CAL.12 AM403/P	64	
	Spray de Pimenta Espuma - GL108/E MINE 65g Condor	10	
	GRANADA GB 705 LACRIMOGÊNEA	15	
	GRANADA GL 307 LUZ E SOM	15	
	MUNIÇÃO CBC 38SPL 158GR NTA A TREINAMENTO	12	MUNIÇÃO .38 LOTE CEU36
	MUNIÇÃO CAL.12 AM403	32	
	MUNIÇÃO CBC CAL.40 SW EXPO155GR GOLD HEXA OPERACIO	36	MUNIÇÃO CAL .40 LOTE : DHM19
	MUNIÇÃO CAL.12 AM403	32	
	MUNIÇÃO CAL.12 AM403/P	32	
	GRANADA GB 707 LUZ E SOM	15	
	MUNIÇÃO CBC CAL.40 SW EXPO155GR GOLD HEXA OPERACIO	60	MUNIÇÃO CAL .40 LOTE : DHM19
	SPRAY DE PIMENTA GL108 MAX 450G/400ML	2	
	ESPARGIDOR PSI PRO NEVOA 450g (poly defensor)	8	
	CAPA DE COLETE COM PLACA (POLÍCIA PENAL) MAS. M	1	N/S: OC0023111.0179
	MUNIÇÃO CBC CAL.40 SW EXPO155GR GOLD HEXA OPERACIO	50	MUNIÇÃO CAL .40 LOTE : DHM20
	KIT LIMPEZA DE ARMAS CURTAS CAL. .40	1	
	KIT LIMPEZA DE ARMAS LONGAS CAL.12	1	
	OLEO LUBRIFICANTE - TIPO DESENGRIPANTE	1	
	SPRAY DE LIMPEZA A SECO - LIMPA METAIS	1	
	SPRAY DE PIMENTA GL108 MED 125G/110ML	3	LOTE: LLB-K
MUNIÇÃO CAL.12 AM403/P	32	MUN. CAL.12 AM403/P LOTE: LLB-K	
MUNIÇÃO CBC 12/70 CH-SG HI-IMPACT "A" OPERACIO	50	MUNIÇÃO CAL .12 LOTE : DGH48	
MUNIÇÃO CBC CAL.40 SW EXPO155GR GOLD HEXA OPERACIO	46	MUNIÇÃO CAL .40 LOTE : EFW70	
TH40	1	ACL475391	
JOÃO MARCOS MELQUIADES DA SILVA	MUNIÇÃO CBC CAL.40 SW EXPO155GR GOLD HEXA OPERACIO	26	MUNIÇÃO CAL .40 LOTE : DHM18
	CAPA DE COLETE COM PLACA (POLÍCIA PENAL) MAS. M	1	N/S: OC0023111.0262
	MUNIÇÃO CBC CAL.40 SW EXPO155GR GOLD HEXA OPERACIO	26	MUNIÇÃO CAL .40 LOTE : EFW71

	PT 100	1	SJX64293
JOÃO OLIVEIRA DOS SANTOS	MUNIÇÃO CBC CAL.40 SW EXPO155GR GOLD HEXA OPERACIO	26	MUNIÇÃO CAL .40 LOTE : DHM18
	MUNIÇÃO CBC CAL.40 SW EXPO155GR GOLD HEXA OPERACIO	31	MUNIÇÃO CAL .40 LOTE : DHM19
	CAPA DE COLETE COM PLACA (POLÍCIA PENAL) MAS. G	1	N/S: OC0023112.0008
	TH40	1	ACL475240
JOAO PAULO BARBOSA DA SILVA	MUNIÇÃO CBC CAL.40 SW EXPO155GR GOLD HEXA OPERACIO	31	MUNIÇÃO CAL .40 LOTE : DHM19
	CAPA DE COLETE COM PLACA (POLÍCIA PENAL) MAS. M	1	N/S OC00088280097
	MUNIÇÃO CBC CAL.40 SW EXPO155GR GOLD HEXA OPERACIO	31	MUNIÇÃO CAL .40 LOTE : EFW71
	TH40	1	ACL475214
JOÃO PAULO DOS SANTOS BRITO	CAPA DE COLETE COM PLACA (POLÍCIA PENAL) MAS. M	1	N/S: OC0023111.0165
	MUNIÇÃO CBC CAL.40 SW EXPO155GR GOLD HEXA OPERACIO	32	MUNIÇÃO CAL .40 LOTE : DHM20
	MUNIÇÃO CBC CAL.40 SW EXPO155GR GOLD HEXA OPERACIO	13	MUNIÇÃO CAL .40 LOTE : DHM20
	MUNIÇÃO CBC CAL.40 SW EXPO155GR GOLD HEXA OPERACIO	31	MUNIÇÃO CAL .40 LOTE : EFW70
	MUNIÇÃO CBC CAL.40 SW EXPO155GR GOLD HEXA OPERACIO	15	MUNIÇÃO CAL .40 LOTE : EFW70
	TH40	1	ACL475417
JOÃO VICENTE DA SILVA	MUNIÇÃO CBC CAL.40 SW EXPO155GR GOLD HEXA OPERACIO	32	MUNIÇÃO CAL .40 LOTE : EFW71
	MUNIÇÃO CBC CAL.40 SW EXPO155GR GOLD HEXA OPERACIO	27	MUNIÇÃO CAL .40 LOTE : EFW70
JOBSON OLIVEIRA COSTA	MUNIÇÃO CAL. .40 S&W EOPP 180GR TREINA	12	MUNIÇÃO CAL .40 LOTE : CEJ12
	MUNIÇÃO CBC CAL.40 SW EXPO155GR GOLD HEXA OPERACIO	24	MUNIÇÃO CAL .40 LOTE : DHM18
	MUNIÇÃO CBC CAL.40 SW EXPO155GR GOLD HEXA OPERACIO	31	MUNIÇÃO CAL .40 LOTE : DHM19
	MUNIÇÃO CBC CAL.40 SW EXPO155GR GOLD HEXA OPERACIO	31	MUNIÇÃO CAL .40 LOTE : EFW70
	CAPA COLETE MOD. C/ BRASAO, EMB. PLACAS MAS. M	1	N/S: OC0044255.0010
	TH40	1	ACL475262
JOEL MAURICIO DOS SANTOS	MUNIÇÃO CBC CAL.40 SW EXPO155GR GOLD HEXA OPERACIO	32	MUNIÇÃO CAL .40 LOTE : DHM20
JOELITON SANTOS DO NASCIMENTO	CAPA DE COLETE COM PLACA (POLÍCIA PENAL) MAS. M	1	SERIAL Nº DYN1378764 - NÍVEL IIIA
	MUNIÇÃO CBC CAL.40 SW EXPO155GR GOLD HEXA OPERACIO	31	MUNIÇÃO CAL .40 LOTE : DHM19
	CAPA DE COLETE COM PLACA (POLÍCIA PENAL) MAS. G	1	N/S OC00088290075
JOELSON FRANCISCO SANTOS DA SILVA	MUNIÇÃO CBC CAL.40 SW EXPO155GR GOLD HEXA OPERACIO	30	MUNIÇÃO CAL .40 LOTE : DHM20
	CAPA DE COLETE COM PLACA (POLÍCIA PENAL) MAS. M	1	N/S: OC0023111.0016
	MUNIÇÃO CBC CAL.40 SW EXPO155GR GOLD HEXA OPERACIO	40	MUNIÇÃO CAL .40 LOTE : EFW71
	ALGEMA DE PULSO EM AÇO INOX MOD:AB304D	1	N/S: 00182/2023
	MUNIÇÃO CBC CAL.40 SW EXPO155GR GOLD HEXA OPERACIO	6	MUNIÇÃO CAL .40 LOTE : EFW70
	TH40	1	ACL475427

JOHN LENNON DANTAS DE SOUZA	MUNIÇÃO CBC CAL. .40 SW TREINA CHPP 160GR A FORMA	24	MUNIÇÃO CAL .40 LOTE : CGE20
	MUNIÇÃO CBC CAL.40 SW EXPO155GR GOLD HEXA OPERACIO	24	MUNIÇÃO CAL .40 LOTE : DHM18
	MUNIÇÃO CBC CAL.40 SW EXPO155GR GOLD HEXA OPERACIO	31	MUNIÇÃO CAL .40 LOTE : DHM19
	CAPA DE COLETE COM PLACA (POLÍCIA PENAL) MAS. M	1	N/S: OC0023111.0251
	MUNIÇÃO CBC CAL.40 SW EXPO155GR GOLD HEXA OPERACIO	26	MUNIÇÃO CAL .40 LOTE : EFW70
	TH40	1	ACL475266
JOHNNY ARLEY DE ALMEIDA	CAPA DE COLETE COM PLACA (POLÍCIA PENAL) MAS. M	1	N/S: OC0023111.0227
	MUNIÇÃO CBC CAL.40 SW EXPO155GR GOLD HEXA OPERACIO	26	MUNIÇÃO CAL .40 LOTE : DHM20
	PT 100	1	SJX64310
JÓLIA SANTOS DO NASCIMENTO	CAPA DE COLETE COM PLACA (POLÍCIA PENAL) FEM. M	1	N/S OC00088310033
JOMARCOS SANTOS SILVA	MUNIÇÃO CBC CAL.40 SW EXPO155GR GOLD HEXA OPERACIO	31	MUNIÇÃO CAL .40 LOTE : DHM19
	CAPA DE COLETE COM PLACA (POLÍCIA PENAL) MAS. M	1	N/S: OC0023111.0162
	MUNIÇÃO CBC CAL.40 SW EXPO155GR GOLD HEXA OPERACIO	31	MUNIÇÃO CAL .40 LOTE : EFW70
	TH40	1	ACL475258
JONATAN TEIXEIRA MARINHO	CAPA DE COLETE COM PLACA (POLÍCIA PENAL) MAS. M	1	N/S: OC0023111.0078
	Spray de Pimenta Espuma - GL108/E MINE 65g Condor	1	
	MUNIÇÃO CAL. .40 S&W EOPP 180GR TREINA	12	MUNIÇÃO LOTE : CEJ12
	MUNIÇÃO CBC CAL. .40 SW TREINA CHPP 160GR A FORMA	15	MUNIÇÃO CAL .40 LOTE : CGE20
	MUNIÇÃO CBC CAL.40 SW EXPO155GR GOLD HEXA OPERACIO	39	MUNIÇÃO CAL .40 LOTE : DHM18
	MUNIÇÃO CBC CAL.40 SW EXPO155GR GOLD HEXA OPERACIO	50	MUNIÇÃO CAL .40 LOTE : DHM19
	SPRAY DE PIMENTA GL108 MED 125G/110ML	1	LOTE: LLB-K
	CHAPÉU MODELO AUSTRALIANO EM RIP STOP	1	
	CONJUNTO COMBAT SHIRT CAMUFLADO BLACK URBANO	2	
	COTURNO ATTACK III Dry IMPERMEÁVEL	1	Nº 41
	MUNIÇÃO CBC CAL.40 SW EXPO155GR GOLD HEXA OPERACIO	15	MUNIÇÃO CAL .40 LOTE : EFW71
	MUNIÇÃO CAL. .40 S&W EOPP 180GR TREINA	20	MUNIÇÃO CAL .40 LOTE : EDV92
	MUNIÇÃO CBC CAL.40 SW EXPO155GR GOLD HEXA OPERACIO	50	MUNIÇÃO CAL .40 LOTE : EFW71
TH40	1	ACL475380	
JORGE ANTÔNIO RAIMUNDO SILVA	MUNIÇÃO CBC CAL.40 SW EXPO155GR GOLD HEXA OPERACIO	24	MUNIÇÃO CAL .40 LOTE : DHM18
	MUNIÇÃO CBC CAL.40 SW EXPO155GR GOLD HEXA OPERACIO	12	MUNIÇÃO CAL .40 LOTE : DHM19
	CAPA COLETE MOD. C/ BRASAO, EMB. PLACAS FEM. G	1	N/S: OC0044253.0020
	MUNIÇÃO CAL. .40 S&W EOPP 180GR TREINA	50	MUNIÇÃO CAL .40 LOTE : EDV92
	MUNIÇÃO CAL.12 CH-3T HI-IMPACT PLAST "A"	7	MUNIÇÃO CAL .12 LOTE : CEO59
	PT 940	1	SKS65975
	CAPA DE COLETE COM PLACA (POLÍCIA PENAL) MAS. M	1	N/S: OC0023111.0302
	MUNIÇÃO CBC CAL. .40 SW TREINA CHPP 160GR A FORMA	13	MUNIÇÃO CAL .40 LOTE : CGE20

JORGE BARBOSA DOS SANTOS	MUNIÇÃO CBC CAL.40 SW EXPO155GR GOLD HEXA OPERACIO	39	MUNIÇÃO CAL .40 LOTE : DHM18
	MUNIÇÃO CBC CAL.40 SW EXPO155GR GOLD HEXA OPERACIO	24	MUNIÇÃO CAL .40 LOTE : DHM19
	MUNIÇÃO CBC CAL.40 SW EXPO155GR GOLD HEXA OPERACIO	26	MUNIÇÃO CAL .40 LOTE : DHM19
	MUNIÇÃO CAL.12 CH-3T TREINA HI-IMPACT "A"	25	MUNIÇÃO CAL .40 LOTE : LOTE: BTP73
	MUNIÇÃO CBC CAL.40 SW EXPO155GR GOLD HEXA OPERACIO	50	MUNIÇÃO CAL .40 LOTE : DHM19
	CART. CBC 12/70 CH-3T TREINA "A"	25	MUNIÇÃO CAL.12 LOTE : CGB77
	MUNIÇÃO CAL.12 CH-3T TREINA HI-IMPACT "A"	25	MUNIÇÃO CAL.12 LOTE : CGB77 - TREINAMENTO
	Munição cal. 12 3T (treinamento)	12	MUNIÇÃO CAL .12 LOTE : CGB77
	MUNIÇÃO CBC CAL.40 SW EXPO155GR GOLD HEXA OPERACIO	26	MUNIÇÃO CAL .40 LOTE : DHM20
	SPRAY DE PIMENTA GL108 MED 125G/110ML	1	LOTE: LLB-K
	CHAPÉU MODELO AUSTRALIANO EM RIP STOP	1	
	CONJUNTO COMBAT SHIRT CAMUFLADO BLACK URBANO	2	
	COTURNO ATTACK III Dry IMPERMEÁVEL	1	Nº 41
	MUNIÇÃO CBC CAL.40 SW EXPO155GR GOLD HEXA OPERACIO	30	MUNIÇÃO CAL .40 LOTE : DHM20
	MUNIÇÃO CAL.12 CH-3T TREINA HI-IMPACT "A"	15	MUNIÇÃO CAL .12 LOTE : CGB77
	MUNIÇÃO CAL.12 CH-3T TREINA HI-IMPACT "A"	15	MUNIÇÃO CAL .12 LOTE : CGB77 TREINAMENTO
	MUNIÇÃO CBC CAL.40 SW EXPO155GR GOLD HEXA OPERACIO	26	MUNIÇÃO CAL .40 LOTE : EFW71
	ALGEMA DE PUNHO NIQUELADA C/ TRAVA	1	
	MUNIÇÃO CAL. .40 S&W EOPP 180GR TREINA	20	MUNIÇÃO CAL .40 LOTE : EDV92
	MUNIÇÃO CAL.12 CH-3T TREINA HI-IMPACT "A"	20	MUNIÇÃO CAL .12 LOTE : CGB77
	MUNIÇÃO CBC CAL.40 SW EXPO155GR GOLD HEXA OPERACIO	33	MUNIÇÃO CAL .40 LOTE : EFW70 (SUBSTITUIÇÃO)
	MUNIÇÃO CBC CAL.40 SW EXPO155GR GOLD HEXA OPERACIO	37	MUNIÇÃO CAL .40 LOTE : EFW70
	MUNIÇÃO CAL.12 CH-3T TREINA HI-IMPACT "A"	5	MUNIÇÃO CAL .12 LOTE : CGB77
PT 100	1	SJX64279	
JORGE CARLOS SANTANA	CAPA DE COLETE COM PLACA (POLÍCIA PENAL) MAS. M	1	N/S: OC0023111.0115
JORGE LUIZ DOS SANTOS	MUNIÇÃO CBC CAL.40 SW EXPO155GR GOLD HEXA OPERACIO	26	MUNIÇÃO CAL .40 LOTE : DHM18
	CAPA DE COLETE COM PLACA (POLÍCIA PENAL) MAS. M	1	N/S: OC0023111.0222
	MUNIÇÃO CBC CAL.40 SW EXPO155GR GOLD HEXA OPERACIO	27	MUNIÇÃO CAL .40 LOTE : EFW70
	PT 100	1	SJX64242
JORGE LUIZ SANTOS	MUNIÇÃO CBC CAL.40 SW EXPO155GR GOLD HEXA OPERACIO	26	
	CAPA DE COLETE COM PLACA (POLÍCIA PENAL) MAS. M	1	N/S: OC0023111.0167
	MUNIÇÃO CBC CAL.40 SW EXPO155GR GOLD HEXA OPERACIO	27	MUNIÇÃO CAL .40 LOTE : EFW71
	PT 100	1	SKO66128
JORGE SOUSA ALVES	MUNIÇÃO CBC CAL.40 SW EXPO155GR GOLD HEXA OPERACIO	24	MUNIÇÃO CAL .40 LOTE : DHM18
	MUNIÇÃO CBC CAL.40 SW EXPO155GR GOLD HEXA OPERACIO	15	MUNIÇÃO CAL .40 LOTE : DHM20
	MUNIÇÃO CBC CAL.40 SW EXPO155GR GOLD HEXA OPERACIO	25	MUNIÇÃO CAL .40 LOTE : EFW71
	MUNIÇÃO CAL. .40 S&W EOPP 180GR TREINA	26	MUNIÇÃO CAL .40 LOTE : CEJ12

JORGEVAL CESAR PRADO DOS SANTOS JUNIOR	MUNIÇÃO CBC CAL.40 SW EXPO155GR GOLD HEXA OPERACIO	24	MUNIÇÃO CAL .40 LOTE : DHM18
	MUNIÇÃO CBC CAL.40 SW EXPO155GR GOLD HEXA OPERACIO	31	MUNIÇÃO CAL .40 LOTE : DHM19
	CAPA COLETE MOD. C/ BRASAO, EMB. PLACAS MAS. M	1	N/S: OC0044255.0031
	MUNIÇÃO CBC CAL.40 SW EXPO155GR GOLD HEXA OPERACIO	31	MUNIÇÃO CAL .40 LOTE : DHM20
	MUNIÇÃO CBC CAL.40 SW EXPO155GR GOLD HEXA OPERACIO	31	MUNIÇÃO CAL .40 LOTE : EFW71
	MUNIÇÃO CBC CAL.40 SW EXPO155GR GOLD HEXA OPERACIO	31	MUNIÇÃO CAL .40 LOTE : EFW70
	TH40	1	ACL475434
JORGIVAL DE SANTANA	CAPA DE COLETE COM PLACA (POLÍCIA PENAL) MAS. P.	1	N/S: OC0023110.0001
	MUNIÇÃO CBC CAL.40 SW EXPO155GR GOLD HEXA OPERACIO	30	MUNIÇÃO CAL .40 LOTE : DHM20
	MUNIÇÃO CBC CAL.40 SW EXPO155GR GOLD HEXA OPERACIO	25	MUNIÇÃO CAL .40 LOTE : EFW71
	PT 940	1	SMW45452
JORGIVALDO BARBOSA SANTOS	MUNIÇÃO CBC CAL.40 SW EXPO155GR GOLD HEXA OPERACIO	24	MUNIÇÃO CAL .40 LOTE : DHM19
JOSÉ ADEMILTON DA SILVA	MUNIÇÃO CAL. .40 S&W EOPP 180GR TREINA	26	MUNIÇÃO LOTE: CEJ12
JOSÉ ADENILSON DA COSTA SANTOS	CAPA DE COLETE COM PLACA (POLÍCIA PENAL) MAS. M	1	N/S: OC0023111.0005
	MUNIÇÃO CBC CAL.40 SW EXPO155GR GOLD HEXA OPERACIO	24	MUNIÇÃO CAL .40 LOTE : DHM18
	PT 940	1	SKS65905
JOSE ADERIVANIO PINHEIRO SANTOS	CAPA DE COLETE COM PLACA (POLÍCIA PENAL) MAS. M	1	N/S: OC0023111.0217
	PT 940	1	SKS65864
JOSÉ ADILSON ALVES	MUNIÇÃO CAL. .40 S&W EOPP 180GR TREINA	24	LOTE MUNIÇÃO: CEJ12
	MUNIÇÃO CBC CAL.40 SW EXPO155GR GOLD HEXA OPERACIO	24	MUNIÇÃO CAL .40 LOTE : DHM18
	MUNIÇÃO CBC CAL.40 SW EXPO155GR GOLD HEXA OPERACIO	31	MUNIÇÃO CAL .40 LOTE : DHM19
	CAPA DE COLETE COM PLACA (POLÍCIA PENAL) MAS. M	1	N/S OC00088280015
	MUNIÇÃO CBC CAL.40 SW EXPO155GR GOLD HEXA OPERACIO	31	MUNIÇÃO CAL .40 LOTE : EFW70
	TH40	1	ACL475418
	TH40	1	ACL475362
JOSE ADRIANO LIMA DOS SANTOS	MUNIÇÃO CBC CAL.40 SW EXPO155GR GOLD HEXA OPERACIO	31	MUNIÇÃO CAL .40 LOTE : DHM20
	CAPA COLETE MOD. C/ BRASAO, EMB. PLACAS FEM. G	1	N/S: OC0044253.0027
	MUNIÇÃO CBC CAL.40 SW EXPO155GR GOLD HEXA OPERACIO	31	MUNIÇÃO CAL .40 LOTE : EFW70
	TH40	1	ACL475393
JOSÉ ALBERTO ALVES BARBOSA	MUNIÇÃO CBC CAL.40 SW EXPO155GR GOLD HEXA OPERACIO	26	MUNIÇÃO CAL .40 LOTE : DHM19
	MUNIÇÃO CBC CAL.40 SW EXPO155GR GOLD HEXA OPERACIO	31	MUNIÇÃO CAL .40 LOTE : DHM19
	CAPA DE COLETE COM PLACA (POLÍCIA PENAL) MAS. G	1	N/S: OC0023112.0083
	MUNIÇÃO CBC CAL.40 SW EXPO155GR GOLD HEXA OPERACIO	31	MUNIÇÃO CAL .40 LOTE : EFW70
	TH40	1	ACL475358

JOSE ALBERTO AMORIM JUNIOR	MUNIÇÃO CBC CAL.40 SW EXPO155GR GOLD HEXA OPERACIO	30	MUNIÇÃO CAL .40 LOTE : DHM20
	CAPA DE COLETE COM PLACA (POLÍCIA PENAL) MAS. M	1	N/S: OC0023111.0183
	MUNIÇÃO CBC CAL.40 SW EXPO155GR GOLD HEXA OPERACIO	25	MUNIÇÃO CAL .40 LOTE : EFW70
	PT 940	1	SKS65937
JOSE ALBERTO PRADO ALVES JUNIOR	CAPA DE COLETE COM PLACA (POLÍCIA PENAL) MAS. M	1	N/S OC00088280021
	MUNIÇÃO CBC CAL.40 SW EXPO155GR GOLD HEXA OPERACIO	31	MUNIÇÃO CAL .40 LOTE : DHM20
	MUNIÇÃO CBC CAL.40 SW EXPO155GR GOLD HEXA OPERACIO	5	MUNIÇÃO CAL .40 LOTE : DHM20
	MUNIÇÃO CBC CAL.40 SW EXPO155GR GOLD HEXA OPERACIO	6	MUNIÇÃO CAL .40 LOTE : EFW71
	TH40	1	ACL475432
JOSE ANTONIO DA SILVA	CAPA DE COLETE COM PLACA (POLÍCIA PENAL) MAS. G	1	N/S: OC0023112.0006
	MUNIÇÃO CBC CAL.40 SW EXPO155GR GOLD HEXA OPERACIO	32	MUNIÇÃO CAL .40 LOTE : EFW71
	MUNIÇÃO CBC CAL.40 SW EXPO155GR GOLD HEXA OPERACIO	27	MUNIÇÃO CAL .40 LOTE : EFW70
	PT 100	1	SJU82930
JOSE AUDILIO BEZERRA DE LIMA	MUNIÇÃO CAL. .40 S&W EOPP 180GR TREINA	26	MUNIÇÃO CAL .40 LOTE : CEJ12
	MUNIÇÃO CBC CAL.40 SW EXPO155GR GOLD HEXA OPERACIO	24	MUNIÇÃO CAL .40 LOTE : DHM18
	CAPA COLETE MOD. C/ BRASAO, EMB. PLACAS MAS. G	1	N/S: OC0044256.0004
	MUNIÇÃO CBC CAL.40 SW EXPO155GR GOLD HEXA OPERACIO	25	MUNIÇÃO CAL .40 LOTE : EFW71
	PT 940	1	SMW45433
JOSÉ BATISTA SANTOS JUNIOR	CAPA DE COLETE COM PLACA (POLÍCIA PENAL) MAS. M	1	N/S: OC0023111.0040
	MUNIÇÃO CAL. .40 S&W EOPP 180GR TREINA	26	MUNIÇÃO LOTE : CEJ12
	MUNIÇÃO CBC CAL.40 SW EXPO155GR GOLD HEXA OPERACIO	26	MUNIÇÃO CAL .40 LOTE : DHM18
	PT 100	1	SKO66129
JOSE CARLOS DOS SANTOS	MUNIÇÃO CAL. .40 S&W EOPP 180GR TREINA	39	MUNIÇÃO LOTE : CEJ12
	MUNIÇÃO CBC CAL.40 SW EXPO155GR GOLD HEXA OPERACIO	39	MUNIÇÃO CAL .40 LOTE : DHM20
	MUNIÇÃO CBC CAL.40 SW EXPO155GR GOLD HEXA OPERACIO	39	MUNIÇÃO CAL .40 LOTE : DHM20
JOSÉ CARLOS DOS SANTOS CRUZ	CAPA DE COLETE COM PLACA (POLÍCIA PENAL) FEM. M	1	N/S: OC0023115.0005
	MUNIÇÃO CBC 38SPL 158GR NTA A TREINAMENTO	12	MUNIÇÃO LOTE: CEU36
	MUNIÇÃO CBC CAL.40 SW EXPO155GR GOLD HEXA OPERACIO	36	MUNIÇÃO CAL .40 LOTE : DHM18
	MUNIÇÃO CBC CAL.40 SW EXPO155GR GOLD HEXA OPERACIO	31	MUNIÇÃO CAL .40 LOTE : DHM19
	MUNIÇÃO CBC 38SPL EOPP 158GR NTA A OPERACIO	6	MUNIÇÃO CAL .38 LOTE : CEY50
	MUNIÇÃO CAL. .40 S&W EOPP 180GR TREINA	120	MUNIÇÃO CAL .40 LOTE : EDV92-SEJUC CURSO PF
	MUNIÇÃO CBC 38SPL EOPP 158GR NTA A OPERACIO	80	MUNIÇÃO CAL .38 LOTE : CEU36- 9746/2023-SEJUC CURS
	MUNIÇÃO CBC CAL.40 SW EXPO155GR GOLD HEXA OPERACIO	31	MUNIÇÃO CAL .40 LOTE : EFW70
	MUNIÇÃO CBC 38SPL EOPP 158GR NTA A OPERACIO	12	MUNIÇÃO CAL .38 LOTE : CEY50
MUNIÇÃO CAL. .40 S&W EOPP 180GR TREINA	300	MUNIÇÃO CAL .40 LOTE : EDV92	

	TH40	1	ACK368332
	CAL. .38	1	E007216
JOSE CARLOS GOIS DE JESUS	MUNIÇÃO CAL. .40 S&W EOPP 180GR TREINA	39	MUNIÇÃO LOTE : CEJ12
	MUNIÇÃO CBC CAL.40 SW EXPO155GR GOLD HEXA OPERACIO	39	MUNIÇÃO CAL .40 LOTE : DHM18
	CAPA DE COLETE COM PLACA (POLÍCIA PENAL) MAS. G	1	N/S: OC0023112.0019
	MUNIÇÃO CBC CAL.40 SW EXPO155GR GOLD HEXA OPERACIO	40	MUNIÇÃO CAL .40 LOTE : EFW71
	PT 100	1	SJX63725
JOSE CARLOS TELES DOS SANTOS	Spray de Pimenta Espuma - GL108/E MINE 65g Condor	1	
	CAPA COLETE MOD. C/ BRASAO, EMB. PLACAS MAS. M	1	N/S: OC0044255.0029
JOSÉ CLEOMAR SANTOS ARAGÃO	MUNIÇÃO CAL. .40 S&W EOPP 180GR TREINA	24	MUNIÇÃO LOTE : CEJ12
	MUNIÇÃO CBC CAL.40 SW EXPO155GR GOLD HEXA OPERACIO	24	MUNIÇÃO CAL .40 LOTE : DHM19
	CAPA DE COLETE COM PLACA (POLÍCIA PENAL) MAS. M	1	N/S: OC0023111.0249
	PT 940	1	SKS65957
JOSÉ DA CONCEIÇÃO	CAPA DE COLETE COM PLACA (POLÍCIA PENAL) MAS. M	1	N/S OC00088280117
	MUNIÇÃO CBC CAL.40 SW EXPO155GR GOLD HEXA OPERACIO	50	MUNIÇÃO CAL .40 LOTE : DHM20
	MUNIÇÃO CBC CAL.40 SW EXPO155GR GOLD HEXA OPERACIO	31	MUNIÇÃO CAL .40 LOTE : EFW70
	TH40	1	ACL475281
JOSÉ DANILO DOS SANTOS SILVA	CAPA COLETE MOD. C/ BRASAO, EMB. PLACAS FEM. G	1	N/S OC0044253.0017
	MUNIÇÃO CBC CAL.40 SW EXPO155GR GOLD HEXA OPERACIO	31	MUNIÇÃO CAL .40 LOTE : DHM20
	TH40	1	ACL475438
JOSE DARIOLANDO DE ANDRADE	MUNIÇÃO CAL. .40 S&W EOPP 180GR TREINA	39	MUNIÇÃO LOTE: CEJ12
	MUNIÇÃO CBC CAL.40 SW EXPO155GR GOLD HEXA OPERACIO	39	MUNIÇÃO CAL .40 LOTE : DHM18
	CAPA DE COLETE COM PLACA (POLÍCIA PENAL) MAS. G	1	N/S: OC0023112.0047
	MUNIÇÃO CBC CAL.40 SW EXPO155GR GOLD HEXA OPERACIO	13	MUNIÇÃO CAL .40 LOTE : DHM20
	MUNIÇÃO CBC CAL.40 SW EXPO155GR GOLD HEXA OPERACIO	13	MUNIÇÃO CAL .40 LOTE : EFW71
	MUNIÇÃO CBC CAL.40 SW EXPO155GR GOLD HEXA OPERACIO	39	MUNIÇÃO CAL .40 LOTE : EFW70
	PT 100	1	SJU82860
JOSE DAVI DE ARAUJO NASCIMENTO	MUNIÇÃO CBC CAL. .40 SW TREINA CHPP 160GR A FORMA	26	MUNIÇÃO CAL .40 LOTE : CGE20
	MUNIÇÃO CBC CAL.40 SW EXPO155GR GOLD HEXA OPERACIO	26	MUNIÇÃO CAL .40 LOTE : DHM18
	CAPA DE COLETE COM PLACA (POLÍCIA PENAL) MAS. G	1	N/S OC00088290028
	MUNIÇÃO CBC CAL.40 SW EXPO155GR GOLD HEXA OPERACIO	25	MUNIÇÃO CAL .40 LOTE : EFW70
	PT 940	1	SKS65908
	MUNIÇÃO CBC CAL.40 SW EXPO155GR GOLD HEXA OPERACIO	24	MUNIÇÃO CAL .40 LOTE : DHM18
	CAPA DE COLETE COM PLACA (POLÍCIA PENAL) MAS. G	1	N/S: OC0023112.0062

JOSÉ DE JESUS SANTOS	MUNIÇÃO CBC CAL.40 SW EXPO155GR GOLD HEXA OPERACIO	25	MUNIÇÃO CAL .40 LOTE : DHM20
	MUNIÇÃO CBC CAL.40 SW EXPO155GR GOLD HEXA OPERACIO	25	MUNIÇÃO CAL .40 LOTE : EFW70
	PT 940	1	SKS65973
JOSÉ DIAS DE OLIVEIRA JÚNIOR	MUNIÇÃO CBC CAL.40 SW EXPO155GR GOLD HEXA OPERACIO	24	MUNIÇÃO CAL .40 LOTE : DHM18
	MUNIÇÃO CBC CAL.40 SW EXPO155GR GOLD HEXA OPERACIO	31	MUNIÇÃO CAL .40 LOTE : DHM19
	CAPA DE COLETE COM PLACA (POLÍCIA PENAL) MAS. M	1	N/S: OC0023111.0082
	TH40	1	ACL475259
JOSÉ DIOGENES DOS SANTOS	CAPA DE COLETE COM PLACA (POLÍCIA PENAL) MAS. M	1	N/S: OC0023111.0223
JOSÉ DOMÍCIO RAMOS	MUNIÇÃO CAL. .40 S&W EOPP 180GR TREINA	39	MUNIÇÃO LOTE : CEJ12
	MUNIÇÃO CBC CAL.40 SW EXPO155GR GOLD HEXA OPERACIO	24	MUNIÇÃO CAL .40 LOTE : DHM18
	CAPA COLETE MOD. C/ BRASAO, EMB. PLACAS MAS. M	1	N/S: OC0044255.0032
	MUNIÇÃO CBC CAL.40 SW EXPO155GR GOLD HEXA OPERACIO	25	MUNIÇÃO CAL .40 LOTE : EFW71
	PT 940	1	SMW45407
JOSE DORIA DE ALMEIDA	MUNIÇÃO CBC CAL. .40 SW TREINA CHPP 160GR A FORMA	24	MUNIÇÃO CAL .40 LOTE : CGE20
	MUNIÇÃO CBC CAL. .40 SW TREINA CHPP 160GR A FORMA	12	MUNIÇÃO CAL .40 LOTE : CGE20
	MUNIÇÃO CBC CAL.40 SW EXPO155GR GOLD HEXA OPERACIO	24	MUNIÇÃO CAL .40 LOTE : DHM18
	CAPA COLETE MOD. C/ BRASAO, EMB. PLACAS FEM. G	1	N/S: OC0044253.0016
	Spray de Pimenta Espuma - GL108/E MINE 65g Condor	1	
	MUNIÇÃO CBC CAL.40 SW EXPO155GR GOLD HEXA OPERACIO	2	MUNIÇÃO CAL .40 LOTE : DHM19 - TESTE CTT DO GTE
	MUNIÇÃO CBC CAL.40 SW EXPO155GR GOLD HEXA OPERACIO	31	MUNIÇÃO CAL .40 LOTE : DHM19
	SPRAY DE PIMENTA GL108 MED 125G/110ML	1	LOTE: LLB-K
	MUNIÇÃO CBC CAL.40 SW EXPO155GR GOLD HEXA OPERACIO	25	MUNIÇÃO CAL .40 LOTE : EFW70
PT 940	1	SMW45399	
JOSÉ EDUARDO DE JESUS	MUNIÇÃO CBC CAL.40 SW EXPO155GR GOLD HEXA OPERACIO	26	MUNIÇÃO CAL .40 LOTE : DHM18
	MUNIÇÃO CBC CAL.40 SW EXPO155GR GOLD HEXA OPERACIO	13	MUNIÇÃO CAL .40 LOTE : DHM19
	CAPA DE COLETE COM PLACA (POLÍCIA PENAL) MAS. M	1	N/S OC00088280022
	MUNIÇÃO CBC CAL.40 SW EXPO155GR GOLD HEXA OPERACIO	27	MUNIÇÃO CAL .40 LOTE : EFW70
	PT 100	1	SJX63732
JOSE EVANGELISTA DA SILVA	CAPA DE COLETE COM PLACA (POLÍCIA PENAL) MAS. M	1	N/S: OC0023111.0140
	MUNIÇÃO CBC CAL.40 SW EXPO155GR GOLD HEXA OPERACIO	32	MUNIÇÃO CAL .40 LOTE : EFW71
	MUNIÇÃO CBC CAL.40 SW EXPO155GR GOLD HEXA OPERACIO	27	MUNIÇÃO CAL .40 LOTE : EFW70
	PT 100	1	SJX64226
JOSÉ EVANGELISTA NASCIMENTO SANTOS	CAPA DE COLETE COM PLACA (POLÍCIA PENAL) MAS. M	1	N/S OC00088280023
	MUNIÇÃO CAL. .40 S&W EOPP 180GR TREINA	24	LOTE MUNIÇÃO: CEJ12

JOSE EVERTON LEITE ROCHA	CAPA DE COLETE COM PLACA (POLÍCIA PENAL) MAS. M	1	N/S: OC0023111.0169
	MUNIÇÃO CBC CAL.40 SW EXPO155GR GOLD HEXA OPERACIO	25	MUNIÇÃO CAL .40 LOTE : EFW71
	PT 940	1	SKS65988
JOSE FLAVIO OLIVEIRA DE BRITO	MUNIÇÃO CBC CAL. .40 SW TREINA CHPP 160GR A FORMA	24	MUNIÇÃO CAL .40 LOTE : CGE20
	MUNIÇÃO CBC CAL. .40 SW TREINA CHPP 160GR A FORMA	10	MUNIÇÃO CAL .40 LOTE : CGE20
	MUNIÇÃO CBC CAL.40 SW EXPO155GR GOLD HEXA OPERACIO	24	MUNIÇÃO CAL .40 LOTE : DHM18
JOSÉ FRAGA MATTOS	MUNIÇÃO CBC CAL.40 SW EXPO155GR GOLD HEXA OPERACIO	26	MUNIÇÃO CAL .40 LOTE : DHM18
	CAPA DE COLETE COM PLACA (POLÍCIA PENAL) MAS. M	1	N/S: OC0023111.0173
	MUNIÇÃO CBC CAL.40 SW EXPO155GR GOLD HEXA OPERACIO	40	MUNIÇÃO CAL .40 LOTE : DHM19
	MUNIÇÃO CBC CAL.40 SW EXPO155GR GOLD HEXA OPERACIO	27	MUNIÇÃO CAL .40 LOTE : EFW71
	PT 100	1	SKP44282
JOSE GABRIEL DA CRUZ	CAPA COLETE MOD. C/ BRASAO, EMB. PLACAS MAS. G	1	N/S: OC0044256.0041
	MUNIÇÃO CBC CAL.40 SW EXPO155GR GOLD HEXA OPERACIO	31	MUNIÇÃO CAL .40 LOTE : DHM20
	MUNIÇÃO CBC CAL.40 SW EXPO155GR GOLD HEXA OPERACIO	27	MUNIÇÃO CAL .40 LOTE : EFW70
	PT 100	1	SJX64248
JOSE GABRIEL DE MELO	MUNIÇÃO CBC CAL.40 SW EXPO155GR GOLD HEXA OPERACIO	31	MUNIÇÃO CAL .40 LOTE : DHM19
	CAPA DE COLETE COM PLACA (POLÍCIA PENAL) MAS. M	1	N/S OC00088280081
	TH40	1	ACL475237
JOSÉ GILMAR DA SILVA	MUNIÇÃO CAL. .40 S&W EOPP 180GR TREINA	24	MUNIÇÃO LOTE : CEJ12
	MUNIÇÃO CBC CAL.40 SW EXPO155GR GOLD HEXA OPERACIO	24	MUNIÇÃO CAL .40 LOTE : DHM18
	MUNIÇÃO CBC CAL.40 SW EXPO155GR GOLD HEXA OPERACIO	31	MUNIÇÃO CAL .40 LOTE : DHM19
	CAPA DE COLETE COM PLACA (POLÍCIA PENAL) MAS. G	1	N/S: OC0023112.0024
	MUNIÇÃO CBC CAL.40 SW EXPO155GR GOLD HEXA OPERACIO	31	MUNIÇÃO CAL .40 LOTE : EFW71
	TH40	1	ACL475383
JOSÉ INALDO RODRIGUÊS DOS SANTOS	MUNIÇÃO CBC CAL.40 SW EXPO155GR GOLD HEXA OPERACIO	24	MUNIÇÃO CAL .40 LOTE : DHM19
	CAPA COLETE MOD. C/ BRASAO, EMB. PLACAS MAS. G	1	N/S: OC0044256.0013
	MUNIÇÃO CBC CAL.40 SW EXPO155GR GOLD HEXA OPERACIO	25	MUNIÇÃO CAL .40 LOTE : EFW71
	PT 940	1	SKS66035
JOSE IRINEU OLIVEIRA	MUNIÇÃO CAL. .40 S&W EOPP 180GR TREINA	26	MUNIÇÃO LOTE : CEJ-12
	MUNIÇÃO CBC CAL.40 SW EXPO155GR GOLD HEXA OPERACIO	26	MUNIÇÃO CAL .40 LOTE : DHM18
	MUNIÇÃO CBC CAL.40 SW EXPO155GR GOLD HEXA OPERACIO	31	MUNIÇÃO CAL .40 LOTE : DHM19
	MUNIÇÃO CBC CAL.40 SW EXPO155GR GOLD HEXA OPERACIO	31	MUNIÇÃO CAL .40 LOTE : EFW70
	MUNIÇÃO CAL. .40 S&W EOPP 180GR TREINA	24	MUNIÇÃO LOTE : CEJ12
	MUNIÇÃO CBC CAL.40 SW EXPO155GR GOLD HEXA OPERACIO	24	MUNIÇÃO CAL .40 LOTE : DHM19

JOSÉ JACKSON BORGES SANTOS	CAPA DE COLETE COM PLACA (POLÍCIA PENAL) MAS. G	1	N/S OC00008829.0035
	MUNIÇÃO CBC CAL.40 SW EXPO155GR GOLD HEXA OPERACIO	25	MUNIÇÃO CAL .40 LOTE : EFW71
	PT 940	1	SKS65911
JOSÉ JADILSON DA SILVA	CAPA DE COLETE COM PLACA (POLÍCIA PENAL) MAS. M	1	N/S: OC0008828.0112
	MUNIÇÃO CBC CAL.40 SW EXPO155GR GOLD HEXA OPERACIO	26	MUNIÇÃO CAL .40 LOTE : EFW71
	PT 100	1	SKP44268
JOSÉ JOELSON SOBRAL	MUNIÇÃO CBC CAL.40 SW EXPO155GR GOLD HEXA OPERACIO	24	MUNIÇÃO CAL .40 LOTE : DHM19
	MUNIÇÃO CBC CAL.40 SW EXPO155GR GOLD HEXA OPERACIO	31	MUNIÇÃO CAL .40 LOTE : DHM19
	CAPA COLETE MOD. C/ BRASAO, EMB. PLACAS MAS. G	1	N/S: OC0044256.0006
	TH40	1	ACL475450
JOSÉ JORGE DE JESUS DOROTÉA	MUNIÇÃO CAL. .40 S&W EOPP 180GR TREINA	26	MUNIÇÃO LOTE: CEJ12
JOSÉ KLEBER SILVA SANTOS	CAPA DE COLETE COM PLACA (POLÍCIA PENAL) MAS. M	1	N/S: OC0023111.0279
	MUNIÇÃO CAL. .40 S&W EOPP 180GR TREINA	39	MUNIÇÃO LOTE CEJ12
	MUNIÇÃO CBC CAL.40 SW EXPO155GR GOLD HEXA OPERACIO	39	MUNIÇÃO CAL .40 LOTE : DHM19
	PT 100	1	SJX63726
JOSÉ LEÃO DE ALMEIDA NETO	MUNIÇÃO CAL. .40 S&W EOPP 180GR TREINA	24	MUNIÇÃO LOTE : CEJ12
	MUNIÇÃO CBC CAL.40 SW EXPO155GR GOLD HEXA OPERACIO	24	MUNIÇÃO CAL .40 LOTE : DHM19
JOSÉ LEUDO DE GOIS GUIMARÃES	MUNIÇÃO CAL. .40 S&W EOPP 180GR TREINA	26	MUNIÇÃO LOTE: CEJ12
	MUNIÇÃO CBC CAL.40 SW EXPO155GR GOLD HEXA OPERACIO	31	MUNIÇÃO CAL .40 LOTE : DHM19
	CAPA DE COLETE COM PLACA (POLÍCIA PENAL) MAS. M	1	N/S: OC0023111.0057
	MUNIÇÃO CBC CAL.40 SW EXPO155GR GOLD HEXA OPERACIO	31	MUNIÇÃO CAL .40 LOTE : EFW71
	TH40	1	ACL475407
JOSÉ LOURIVAL DO Ó	CAPA DE COLETE COM PLACA (POLÍCIA PENAL) MAS. G	1	N/S: OC0023112.0045
JOSÉ LUCIANO SANTOS FREITAS	Spray de Pimenta Espuma - GL108/E MINE 65g Condor	1	
	CAPA DE COLETE COM PLACA (POLÍCIA PENAL) MAS. M	1	N/S OC00088280013
	MUNIÇÃO CBC CAL.40 SW EXPO155GR GOLD HEXA OPERACIO	30	MUNIÇÃO CAL .40 LOTE : DHM20
	MUNIÇÃO CBC CAL.40 SW EXPO155GR GOLD HEXA OPERACIO	25	MUNIÇÃO CAL .40 LOTE : EFW70
	PT 940	1	SMW45444
JOSÉ LUIZ VIEIRA DOS SANTOS	ALGEMA DE TORNOZELO DE AÇO INOX MOD:AB304T	4	N/S: 00261/2023 e 00264/2023
JOSÉ MANFRINE CONCEIÇÃO SANTOS	MUNIÇÃO CBC CAL.40 SW EXPO155GR GOLD HEXA OPERACIO	39	MUNIÇÃO CAL .40 LOTE : DHM19
	MUNIÇÃO CBC CAL.40 SW EXPO155GR GOLD HEXA OPERACIO	31	MUNIÇÃO CAL .40 LOTE : DHM19
	CAPA DE COLETE COM PLACA (POLÍCIA PENAL) MAS. G	1	N/S OC00088290031

	PT 100	1	SJU82963
JOSÉ MÁRCIO DE FARIAS AMORIM	CAPA DE COLETE COM PLACA (POLÍCIA PENAL) MAS. M	1	N/S: OC0023111.0178
	MUNIÇÃO CBC CAL.40 SW EXPO155GR GOLD HEXA OPERACIO	27	MUNIÇÃO CAL .40 LOTE : EFW70
	PT 100	1	SJX64283
JOSE MESSIAS DE ANDRADE	MUNIÇÃO CBC CAL.40 SW EXPO155GR GOLD HEXA OPERACIO	24	MUNIÇÃO CAL .40 LOTE : DHM18
	CAPA DE COLETE COM PLACA (POLÍCIA PENAL) MAS. M	1	N/S: OC0023111.0248
	MUNIÇÃO CBC CAL.40 SW EXPO155GR GOLD HEXA OPERACIO	27	MUNIÇÃO CAL .40 LOTE : EFW71
	MUNIÇÃO CBC CAL.40 SW EXPO155GR GOLD HEXA OPERACIO	40	MUNIÇÃO CAL .40 LOTE : EFW70
	PT 100	1	SJU82922
JOSE MILTON DANTAS	CAPA DE COLETE COM PLACA (POLÍCIA PENAL) MAS. G	1	N/S OC0008829.0012
JOSE NATANAEL ALVES DE SA	MUNIÇÃO CBC CAL.40 SW EXPO155GR GOLD HEXA OPERACIO	31	MUNIÇÃO CAL .40 LOTE : DHM19
JOSE NILTON GOIS DE JESUS	MUNIÇÃO CAL .40 S&W EOPP 180GR TREINA	39	MUNIÇÃO LOTE : CEJ12
	MUNIÇÃO CBC CAL.40 SW EXPO155GR GOLD HEXA OPERACIO	39	MUNIÇÃO CAL .40 LOTE : DHM18
	CAPA DE COLETE COM PLACA (POLÍCIA PENAL) MAS. M	1	N/S: OC0023111.0172
	MUNIÇÃO CBC CAL.40 SW EXPO155GR GOLD HEXA OPERACIO	40	MUNIÇÃO CAL .40 LOTE : EFW71
	PT 100	1	SJU82933
JOSE NUNES DA SILVA	CAPA DE COLETE COM PLACA (POLÍCIA PENAL) MAS. M	1	N/S: OC0023111.0002
JOSÉ PEDRO DA CONCEIÇÃO JÚNIOR	CAPACETE ANTITUMULTO	5	
	ESCUDO ANTITUMULTO	2	
	CANELEIRA ANTITUMULTO	2	
	MUNIÇÃO CBC CAL.40 SW EXPO155GR GOLD HEXA OPERACIO	24	MUNIÇÃO CAL .40 LOTE : DHM18
	MUNIÇÃO CBC CAL.40 SW EXPO155GR GOLD HEXA OPERACIO	50	MUNIÇÃO CAL .40 LOTE : DHM19
	KIT LIMPEZA DE ARMAS CURTAS CAL. .40	1	
	KIT LIMPEZA DE ARMAS LONGAS CAL.12	1	
	OLEO LUBRIFICANTE - TIPO DESENGRIPANTE	1	
	SPRAY DE LIMPEZA A SECO - LIMPA METAIS	1	
	MUNIÇÃO CBC CAL.40 SW EXPO155GR GOLD HEXA OPERACIO	60	MUNIÇÃO CAL .40 LOTE : DHM20
	MUNIÇÃO CBC CAL.40 SW EXPO155GR GOLD HEXA OPERACIO	50	MUNIÇÃO CAL .40 LOTE : EFW71
	CAPA DE COLETE COM PLACA (POLÍCIA PENAL) MAS. M	2	N/S: OC0023111.0133; OC0008828.0002
	CAPA DE COLETE COM PLACA (POLÍCIA PENAL) MAS. G	2	N/S: OC0008829.0003; OC0008829.0077
	MUNIÇÃO CBC CAL.40 SW EXPO155GR GOLD HEXA OPERACIO	5	MUNIÇÃO CAL .40 LOTE : EFW70
	BANDOLEIRA DE 3 PONTAS	6	
	MUNIÇÃO CBC CAL.40 SW EXPO155GR GOLD HEXA OPERACIO	50	MUNIÇÃO CAL .40 LOTE : EFW70
	ESCUDO BALÍSTICO NÍVEL III-A C/ BANDOLEIRA	1	N/S: 3372148
	CAPA COLETE MOD. C/ BRASAO, EMB. PLACAS MAS. G	1	N/S: OC0044256.0008

	TH40	1	ACL475448
	PUMP 12 MILITARY 3.0 RT	1	KVF4665745
	PUMP 12 MILITARY 3.0 RT	1	KVF4665760
	CTT 40	1	ACD795721
	586.2/7	1	AKF3251934
	586.2/7	1	AKF3251935
	MD97 LC	1	JAA04250
	MD97 LC	1	JAA04247
	PUMP 12 MILITARY 3.0 RT	1	KRI4269139
	CTT 40	1	KW08197
	PUMP 12 MILITARY 3.0 RT	1	KRI4269100
	PUMP 12 MILITARY 3.0 RT	1	KRI4269101
	PUMP 12 MILITARY 3.0 RT	1	KRI4269095
	PUMP 12 MILITARY 3.0 RT	1	KRI4269105
	MD97 LC	1	JAA04261
JOSÉ PEDRO DOS SANTOS	ALGEMA DE PUNHO NIQUELADA C/ TRAVA	1	
JOSE RAIMUNDO DA SILVA	MUNIÇÃO CBC CAL.40 SW EXPO155GR GOLD HEXA OPERACIO	26	MUNIÇÃO CAL .40 LOTE : DHM19
	CAPA DE COLETE COM PLACA (POLÍCIA PENAL) MAS. M	1	N/S: placa :119164.34
	PT 100	1	SKO66116
	Carregador para HT	5	COM TOMADAS
	HT	3	SERIAIS N°s 018NLW084J, 018NIE04NF, 018NLWOCZN
	HT	3	SERIAIS N°s 018NGWO41L, 018NLWOBJF, 018NGW044W
	HT	3	SERIAIS N°s 018NLWOC4K, 018NGW01YB, 018NLWOC DK
	HT	2	SERIAIS N°s 018NGW01QG, 018NLWOC15
	HT	2	SERIAIS N°s 018NGW01W4 e 018NLWOBDH
	ESPARGIDOR PSI PRO JATO DIRECI 70g (poly defensor)	2	DIRETOR DO PREMABAS
	ESPARGIDOR PSI PRO NEVOA 450g (poly defensor)	2	DIRETOR DO PREMABAS
	MUNIÇÃO CAL.12 AM403	36	
	MUNIÇÃO CAL.12 AM403/P	36	
	Munição cal. 12 SG	72	MUNIÇÃO CAL. 12 LOTE N° CEO059 DIRETOR DO PREMABAS
	CARREGADOR CARABINA 5.56	2	
	Munição 5,56	60	
	Munição 5,56	30	
	Munição cal. 12 SG	24	MUNIÇÃO CAL. 12 LOTE N° CEO059 DIRETOR DO PREMABAS
	MUNIÇÃO CAL.12 AM403/P	24	
	BATERIA PARA HT	6	
	MUNIÇÃO CAL. .40 S&W EOPP 180GR TREINA	60	MUNIÇÃO LOTE: CEJ12
	MUNIÇÃO CAL. .40 S&W EOPP 180GR TREINA	39	MUNIÇÃO LOTE: CEJ12
	MUNIÇÃO CAL.12 AM403/P	32	DIRETOR DO PREMABAS

JOSE RAIMUNDO DE SANTANA

CAPACETE ANTITUMULTO	5	
ESCUDO ANTITUMULTO	2	
CANELEIRA ANTITUMULTO	2	
ALGEMA DE PUNHO NIQUELADA C/ TRAVA	30	
ALGEMA DE TORNOZELO DE AÇO INOX MOD:AB304T	10	
GRANADA GL 307 LUZ E SOM	15	
GRANADA GL 305 LACRIMOGÊNICA	15	
Munição cal. 12 SG	100	Munição cal. 12 SG MUNIÇÃO LOTE: CEO-59
MUNIÇÃO CAL.12 AM403/P	96	
SPRAY DE PIMENTA GL108 MAX 450G/400ML	4	
BATÉRIA PARA HT MOD. EP450	15	COMPRA SEJUC
BATERIA PARA HT	1	018NLWOBDZ OBS: DEVOLVIDO
Carregador para HT	3	COM DEFEITO
MUNIÇÃO CBC 38SPL 158GR NTA A TREINAMENTO	24	MUNIÇÃO .38 LOTE CEU36
MUNIÇÃO CBC CAL. .40 SW TREINA CHPP 160GR A FORMA	12	MUNIÇÃO CAL .40 LOTE : CGE20
MUNIÇÃO CBC CAL.40 SW EXPO155GR GOLD HEXA OPERACIO	36	MUNIÇÃO CAL .40 LOTE : DHM19
MUNIÇÃO CBC CAL.40 SW EXPO155GR GOLD HEXA OPERACIO	60	MUNIÇÃO CAL .40 LOTE : DHM19
MUNIÇÃO CBC CAL.40 SW EXPO155GR GOLD HEXA OPERACIO	50	MUNIÇÃO CAL .40 LOTE : DHM19
CAPA COLETE MOD. C/ BRASAO, EMB. PLACAS MAS. M	1	N/S: OC0044255.0040
SPRAY DE PIMENTA GL108 MED 125G/110ML	7	LOTE: LLB-K
MUNIÇÃO CBC CAL.40 SW EXPO155GR GOLD HEXA OPERACIO	15	MUNIÇÃO CAL .40 LOTE : DHM20
HT HP606 VHF HYTERA COM ANTENA E CARREGADOR SEJUC	15	N/S: 21D16C1701 A 21D16C1715
KIT LIMPEZA DE ARMAS CURTAS CAL. .40	1	
KIT LIMPEZA DE ARMAS LONGAS CAL.12	1	
OLEO LUBRIFICANTE - TIPO DESENGRIPANTE	1	
SPRAY DE LIMPEZA A SECO - LIMPA METAIS	1	
MUNIÇÃO CAL.12 AM403/P	48	MUNIÇÃO CAL .12 LOTE : LLB-K
MUNIÇÃO CAL.12 AM403	32	MUNIÇÃO CAL .12 LOTE : GFF-N
MUNIÇÃO CBC 5,56X45 COMUM SS109 POLICIA A OPERACIO	200	MUNIÇÃO CAL 5.56 LOTE : CDL50
ALGEMA DE TORNOZELO DE AÇO INOX MOD:AB304T	8	N/S: 00248/2023 A 00255/2023
ALGEMA DE PULSO EM AÇO INOX MOD:AB304D	20	N/S: 00090/2023 A 00109/2023
CAPA DE COLETE COM PLACA (POLÍCIA PENAL) MAS. M	2	N/S: OC0023111.0053 e OC0023111.0064
CAPA DE COLETE COM PLACA (POLÍCIA PENAL) MAS. M	1	N/S: OC0023111.0157
MUNIÇÃO CBC CAL.40 SW EXPO155GR GOLD HEXA OPERACIO	50	MUNIÇÃO CAL .40 LOTE : EFW71
DRONE AIR COMBO 03 BATERIAS - Situação: BOM	1	C/ TODOS ACESSÓRIOS DE FÁBRICA EM PERFEITO ESTADO
ESCUDO BALÍSTICO NÍVEL III-A C/ BANDOLEIRA	1	N/S: 3372150
BATERIA PARA HT HYTERA - COMPRA EXTRA SUBSTITUIÇÃO	10	N/S: 2373000706, 16, 17, 18, 19, 21, 25, 32, 41,56
CAPA DE COLETE COM PLACA (POLÍCIA PENAL) MAS. G	1	N/S: OC0023112.0082
TH40	1	ACL475307
CTT 40	1	ACB524996
MD97 LC	1	JAA04257
MD97 LC	1	JAA04237

	MD97 LC	1	JAA04241
	MD97 LC	1	JAA04252
	MD97 LC	1	JAA04273
	586.2/7	1	AKF3251916
	586.2/7	1	AKF3251942
	586.2/7	1	AKF3251941
	CAL. .38	1	E007215
	PUMP 12 MILITARY 3.0 RT	1	KRI4269116
	CAL. .38	1	E007212
	CTT 40	1	KW08198
	PUMP 12 MILITARY 3.0 RT	1	KRI4269120
	PUMP 12 MILITARY 3.0 RT	1	KRI4269135
	PUMP 12 MILITARY 3.0 RT	1	KRI4269142
	PUMP 12 MILITARY 3.0 RT	1	KRI4269084
	IA2	1	JFA07255
JOSE RAIMUNDO DOS SANTOS	MUNIÇÃO CAL. .40 S&W EOPP 180GR TREINA	26	MUNIÇÃO LOTE: CEJ12
JOSÉ RAIMUNDO PEREIRA LIMA	MUNIÇÃO CBC CAL.40 SW EXPO155GR GOLD HEXA OPERACIO	24	MUNIÇÃO CAL .40 LOTE : DHM18
	MUNIÇÃO CBC CAL.40 SW EXPO155GR GOLD HEXA OPERACIO	31	MUNIÇÃO CAL .40 LOTE : DHM19
	CAPA DE COLETE COM PLACA (POLÍCIA PENAL) MAS. M	1	N/S: OC0023111.0063
	MUNIÇÃO CBC CAL.40 SW EXPO155GR GOLD HEXA OPERACIO	31	MUNIÇÃO CAL .40 LOTE : EFW71
	TH40	1	ACL475390
JOSÉ REINALDO DOS SANTOS	MUNIÇÃO CBC CAL.40 SW EXPO155GR GOLD HEXA OPERACIO	39	MUNIÇÃO CAL .40 LOTE : DHM18
	MUNIÇÃO CBC CAL.40 SW EXPO155GR GOLD HEXA OPERACIO	37	MUNIÇÃO CAL .40 LOTE : DHM19
	MUNIÇÃO CBC CAL.40 SW EXPO155GR GOLD HEXA OPERACIO	2	MUNIÇÃO CAL .40 LOTE : DHM18
	CAPA DE COLETE COM PLACA (POLÍCIA PENAL) MAS. G	1	N/S OC00088290038
	PT 100	1	SJU82878
JOSE RENILSON VALENÇA COSTA	MUNIÇÃO CBC CAL.40 SW EXPO155GR GOLD HEXA OPERACIO	39	MUNIÇÃO CAL .40 LOTE : DHM18
	MUNIÇÃO CBC CAL.40 SW EXPO155GR GOLD HEXA OPERACIO	60	MUNIÇÃO CAL .40 LOTE : DHM18
	MUNIÇÃO CBC CAL.40 SW EXPO155GR GOLD HEXA OPERACIO	50	MUNIÇÃO CAL .40 LOTE : DHM19
	CAPA DE COLETE COM PLACA (POLÍCIA PENAL) MAS. M	1	N/S OC00088280027
	TH40	1	ACL475359
JOSE RINALDO ANDRADE JÚNIOR	MUNIÇÃO CAL. .40 S&W EOPP 180GR TREINA	24	MUNIÇÃO LOTE : CEJ12
	CAPA DE COLETE COM PLACA (POLÍCIA PENAL) MAS. M	1	N/S: OC0023111.0247
	MUNIÇÃO CBC CAL.40 SW EXPO155GR GOLD HEXA OPERACIO	25	MUNIÇÃO CAL .40 LOTE : DHM20
	PT 940	1	SKS65900
	MUNIÇÃO CBC CAL.40 SW EXPO155GR GOLD HEXA OPERACIO	26	MUNIÇÃO CAL .40 LOTE : DHM18

JOSE RINALDO LIMA DOS SANTOS	CAPA COLETE MOD. C/ BRASAO, EMB. PLACAS MAS. M	1	N/S: OC0044255.0002
	MUNIÇÃO CBC CAL.40 SW EXPO155GR GOLD HEXA OPERACIO	25	MUNIÇÃO CAL .40 LOTE : DHM20
	PT 940	1	SMW45385
JOSE RIVALDO DE FREITAS	CAPA COLETE MOD. C/ BRASAO, EMB. PLACAS MAS. GG	1	N/S: OC0044257.0007
JOSE ROBERTO DE OLIVEIRA	CAPA DE COLETE COM PLACA (POLÍCIA PENAL) MAS. M	1	N/S: OC0023111.0065
JOSE ROBSON DE LIMA	CAPA DE COLETE COM PLACA (POLÍCIA PENAL) MAS. G	1	N/S OC00088290036
JOSE ROMILDO DANTAS SIMÕES	CAPA DE COLETE COM PLACA (POLÍCIA PENAL) MAS. M	1	N/S: OC0023111.0229
	MUNIÇÃO CBC CAL.40 SW EXPO155GR GOLD HEXA OPERACIO	32	MUNIÇÃO CAL .40 LOTE : EFW71
	MUNIÇÃO CBC CAL.40 SW EXPO155GR GOLD HEXA OPERACIO	27	MUNIÇÃO CAL .40 LOTE : EFW70
	PT 100	1	SJX64231
JOSE SÉRGIO DOS SANTOS	MUNIÇÃO CBC CAL.40 SW EXPO155GR GOLD HEXA OPERACIO	27	MUNIÇÃO CAL .40 LOTE : EFW71
JOSE SOBRINHO DE OLIVEIRA	CAPA DE COLETE COM PLACA (POLÍCIA PENAL) MAS. M	1	PLACA N/S: DYN1378671
JOSE VENCESLAU PEREIRA DUQUE	MUNIÇÃO CBC CAL.40 SW EXPO155GR GOLD HEXA OPERACIO	39	MUNIÇÃO CAL .40 LOTE : DHM18
	CAPA DE COLETE COM PLACA (POLÍCIA PENAL) MAS. M	1	N/S: OC0023111.0177
	PT 100	1	SJX64308
JOSE VIEIRA FILHO	MUNIÇÃO CAL. .40 S&W EOPP 180GR TREINA	26	MUNIÇÃO LOTE: CEJ12
JOSE WIAMES NASCIMENTO	CAPA DE COLETE COM PLACA (POLÍCIA PENAL) MAS. M	1	N/S: OC0023111.0224
	MUNIÇÃO CBC CAL.40 SW EXPO155GR GOLD HEXA OPERACIO	32	MUNIÇÃO CAL .40 LOTE : EFW71
	PT 100	1	SJX64276
JOSE WILKER GOMES PEREIRA	CAPA DE COLETE COM PLACA (POLÍCIA PENAL) MAS. M	1	N/S OC00088280057
	MUNIÇÃO CBC CAL.40 SW EXPO155GR GOLD HEXA OPERACIO	31	MUNIÇÃO CAL .40 LOTE : DHM20
	MUNIÇÃO CBC 38SPL TREINA CHOG125GR POL A FORMA	25	MUNIÇÃO CAL .40 LOTE : DHM20
	MUNIÇÃO CBC CAL.40 SW EXPO155GR GOLD HEXA OPERACIO	31	MUNIÇÃO CAL .40 LOTE : EFW71
	TH40	1	ACL475227
JOSEFA LUCINEIDE SANTOS	CAPA DE COLETE COM PLACA (POLÍCIA PENAL) MAS. P.	1	N/S: OC0023110.0031
JOSEMAR DOS SANTOS	MUNIÇÃO CBC CAL.40 SW EXPO155GR GOLD HEXA OPERACIO	26	MUNIÇÃO CAL .40 LOTE : DHM18
	CAPA DE COLETE COM PLACA (POLÍCIA PENAL) MAS. M	1	N/S OC00088280048
	PT 100	1	SKO66098
	CAPA COLETE MOD. C/ BRASAO, EMB. PLACAS MAS. G	1	N/S OC0044256.0050

JOSENILDO DE JESUS CARDOSO	MUNIÇÃO CBC CAL.40 SW EXPO155GR GOLD HEXA OPERACIO	31	MUNIÇÃO CAL .40 LOTE : DHM20
	MUNIÇÃO CBC CAL.40 SW EXPO155GR GOLD HEXA OPERACIO	15	MUNIÇÃO CAL .40 LOTE : DHM20
	MUNIÇÃO CBC CAL.40 SW EXPO155GR GOLD HEXA OPERACIO	31	MUNIÇÃO CAL .40 LOTE : EFW70
	MUNIÇÃO CBC CAL.40 SW EXPO155GR GOLD HEXA OPERACIO	31	MUNIÇÃO CAL .40 LOTE : EFW70
	TH40	1	ACL475406
JOSENILTON VIEIRA DOS SANTOS	MUNIÇÃO CBC CAL.40 SW EXPO155GR GOLD HEXA OPERACIO	26	MUNIÇÃO CAL .40 LOTE : DHM19
	CAPA DE COLETE COM PLACA (POLÍCIA PENAL) MAS. G	1	N/S: OC0023112.0064
	MUNIÇÃO CBC CAL.40 SW EXPO155GR GOLD HEXA OPERACIO	27	MUNIÇÃO CAL .40 LOTE : EFW70
	PT 100	1	SJX64313
JOSEVAL BISPO GUIMARÃES	SPRAY DE PIMENTA GL108 MAX 450G/400ML	1	
JOSIVALDO DOS SANTOS	MUNIÇÃO CBC CAL.40 SW EXPO155GR GOLD HEXA OPERACIO	39	MUNIÇÃO CAL .40 LOTE : DHM18
	MUNIÇÃO CBC CAL.40 SW EXPO155GR GOLD HEXA OPERACIO	31	MUNIÇÃO CAL .40 LOTE : DHM20
	CAPA DE COLETE COM PLACA (POLÍCIA PENAL) MAS. G	1	N/S: OC0023112.0055
	MUNIÇÃO CBC CAL.40 SW EXPO155GR GOLD HEXA OPERACIO	31	MUNIÇÃO CAL .40 LOTE : EFW70
	TH40	1	ACL475425
JOSUÉ SANTOS DE JESUS	CAPA DE COLETE COM PLACA (POLÍCIA PENAL) MAS. M	1	N/S: OC0023111.0135
	MUNIÇÃO CBC CAL.40 SW EXPO155GR GOLD HEXA OPERACIO	25	MUNIÇÃO CAL .40 LOTE : EFW70
	PT 940	1	SKS65872
JOSY SANTOS	MUNIÇÃO CBC CAL.40 SW EXPO155GR GOLD HEXA OPERACIO	24	MUNIÇÃO CAL .40 LOTE : DHM18
	CAPA COLETE MOD. C/ BRASAO, EMB. PLACAS FEM. M	1	N/S: OC0044252.0056
	MUNIÇÃO CBC CAL.40 SW EXPO155GR GOLD HEXA OPERACIO	25	MUNIÇÃO CAL .40 LOTE : EFW71
	PT 940	1	SKS65882
JUAREZ FRANCISCO SANTOS	MUNIÇÃO CBC CAL.40 SW EXPO155GR GOLD HEXA OPERACIO	39	MUNIÇÃO CAL .40 LOTE : DHM18
	CAPA DE COLETE COM PLACA (POLÍCIA PENAL) MAS. M	1	N/S: OC0023111.0218 (USO OBRIGATÓRIO)
	PT 100	1	SJX63758
JUBIRATAN VIEIRA DE MELO	MUNIÇÃO CAL. .40 S&W EOPP 180GR TREINA	24	MUNIÇÃO LOTE : CEJ12
	MUNIÇÃO CBC CAL.40 SW EXPO155GR GOLD HEXA OPERACIO	24	MUNIÇÃO CAL .40 LOTE : DHM19
	CAPA DE COLETE COM PLACA (POLÍCIA PENAL) MAS. M	1	N/S: OC0023111.0061
	MUNIÇÃO CBC CAL.40 SW EXPO155GR GOLD HEXA OPERACIO	24	MUNIÇÃO CAL .40 LOTE : EFW71
	PT 940	1	SKS65887
JUCILEIDE SANTOS VIEIRA	MUNIÇÃO CAL. .40 S&W EOPP 180GR TREINA	24	MUNIÇÃO LOTE : CEJ12
	MUNIÇÃO CBC CAL.40 SW EXPO155GR GOLD HEXA OPERACIO	24	MUNIÇÃO CAL .40 LOTE : DHM18
	CAPA DE COLETE COM PLACA (POLÍCIA PENAL) FEM. M	1	N/S OC00088310031
	MUNIÇÃO CBC CAL.40 SW EXPO155GR GOLD HEXA OPERACIO	25	MUNIÇÃO CAL .40 LOTE : EFW70

	PT 940	1	SKS66056
JUCIMAR ALVES DE JESUS	MUNIÇÃO CAL. .40 S&W EOPP 180GR TREINA	26	MUNIÇÃO LOTE : CEJ12
	MUNIÇÃO CBC CAL.40 SW EXPO155GR GOLD HEXA OPERACIO	26	MUNIÇÃO CAL .40 LOTE : DHM18
	CAPA DE COLETE COM PLACA (POLÍCIA PENAL) MAS. G	1	N/S: OC0023112.0051
	MUNIÇÃO CBC CAL.40 SW EXPO155GR GOLD HEXA OPERACIO	27	MUNIÇÃO CAL .40 LOTE : EFW71
	MUNIÇÃO CBC CAL.40 SW EXPO155GR GOLD HEXA OPERACIO	27	MUNIÇÃO CAL .40 LOTE : EFW70
	PT 100	1	SKO66102
JULIA MARIA PEREIRA	CAPA DE COLETE COM PLACA (POLÍCIA PENAL) FEM. G	1	N/S: OC0023116.0038
JULIANA CORRÊA DA MOTA	MUNIÇÃO CAL. .40 S&W EOPP 180GR TREINA	24	MUNIÇÃO LOTE : CEJ12
	MUNIÇÃO CBC CAL.40 SW EXPO155GR GOLD HEXA OPERACIO	24	MUNIÇÃO CAL .40 LOTE : DHM18
	MUNIÇÃO CBC CAL.40 SW EXPO155GR GOLD HEXA OPERACIO	25	MUNIÇÃO CAL .40 LOTE : EFW71
	PT 940	1	SKW15371
JULIANA GOMES DOS ANJOS	MUNIÇÃO CBC CAL.40 SW EXPO155GR GOLD HEXA OPERACIO	31	MUNIÇÃO CAL .40 LOTE : DHM19
	CAPA DE COLETE COM PLACA (POLÍCIA PENAL) FEM. M	1	N/S: OC0008831.0044
	TH40	1	ACL475298
JULIANNA MARIA DOS SANTOS	MUNIÇÃO CBC CAL. .40 SW TREINA CHPP 160GR A FORMA	24	MUNIÇÃO CAL .40 LOTE : CGE20
	CAPA COLETE MOD. C/ BRASAO, EMB. PLACAS FEM. PP	1	N/S: OC0044250.0008
	MUNIÇÃO CBC CAL.40 SW EXPO155GR GOLD HEXA OPERACIO	50	MUNIÇÃO CAL .40 LOTE : EFW71
	PT 940	1	SKS65867
JÚNIA DE CÁSSIA SANTOS CRUZ	Spray de Pimenta Espuma - GL108/E MINE 65g Condor	1	
	CAPA DE COLETE COM PLACA (POLÍCIA PENAL) FEM. G	1	N/S: OC0023116.0039
JURACI DA SILVA RAMOS	CAPA DE COLETE COM PLACA (POLÍCIA PENAL) MAS. G	1	N/S OC00088290020
	MUNIÇÃO CBC CAL.40 SW EXPO155GR GOLD HEXA OPERACIO	31	MUNIÇÃO CAL .40 LOTE : DHM20
	MUNIÇÃO CBC CAL.40 SW EXPO155GR GOLD HEXA OPERACIO	31	MUNIÇÃO CAL .40 LOTE : EFW71
	TH40	1	ACL475244
KARLA RAQUEL SILVA DOS SANTOS	MUNIÇÃO CBC CAL. .40 SW TREINA CHPP 160GR A FORMA	24	MUNIÇÃO CAL .40 LOTE : CGE20
	MUNIÇÃO CBC CAL.40 SW EXPO155GR GOLD HEXA OPERACIO	24	MUNIÇÃO CAL .40 LOTE : DHM18
	CAPA COLETE MOD. C/ BRASAO, EMB. PLACAS FEM. P	1	N/S: OC0044251.0016
	MUNIÇÃO CBC CAL.40 SW EXPO155GR GOLD HEXA OPERACIO	24	MUNIÇÃO CAL .40 LOTE : EFW70
	PT 940	1	SKS65841
KATIA DA SILVA	CAPA COLETE MOD. C/ BRASAO, EMB. PLACAS FEM. P	1	N/S: OC0044251.0015
	PT 940	1	SKS66019

KATIA SANTANA DE CARVALHO	ALGEMA DE PUNHO NIQUELADA C/ TRAVA	5	
	ALGEMA DE TORNOZELO DE AÇO INOX MOD:AB304T	10	
KAY FRANCE DA SILVA TRINDADE	MUNIÇÃO CBC CAL. .40 SW TREINA CHPP 160GR A FORMA	24	MUNIÇÃO CAL .40 LOTE : CGE20
	MUNIÇÃO CBC CAL.40 SW EXPO155GR GOLD HEXA OPERACIO	24	MUNIÇÃO CAL .40 LOTE : DHM18
	MUNIÇÃO CBC CAL.40 SW EXPO155GR GOLD HEXA OPERACIO	31	MUNIÇÃO CAL .40 LOTE : DHM19
	CAPA COLETE MOD. C/ BRASAO, EMB. PLACAS FEM. PP	1	N/S OC0044250.0003
	TH40	1	ACL475322
KELLER BISPO DOS ANJOS	MUNIÇÃO CBC CAL.40 SW EXPO155GR GOLD HEXA OPERACIO	30	MUNIÇÃO CAL .40 LOTE : DHM20
	CAPA COLETE MOD. C/ BRASAO, EMB. PLACAS FEM. P	1	N/S: OC0044251.0038
	MUNIÇÃO CBC CAL.40 SW EXPO155GR GOLD HEXA OPERACIO	24	MUNIÇÃO CAL .40 LOTE : EFW70
	PT 940	1	SMW45424
KISSIA DE JESUS FERREIRA	MUNIÇÃO CBC CAL.40 SW EXPO155GR GOLD HEXA OPERACIO	24	MUNIÇÃO CAL .40 LOTE : DHM19
	CAPA DE COLETE COM PLACA (POLÍCIA PENAL) FEM. M	1	N/S OC00088310025
	MUNIÇÃO CBC CAL.40 SW EXPO155GR GOLD HEXA OPERACIO	25	MUNIÇÃO CAL .40 LOTE : EFW71
	PT 940	1	SKS65880
KLEITON CAMPOS PEREIRA	MUNIÇÃO CBC CAL.40 SW EXPO155GR GOLD HEXA OPERACIO	31	MUNIÇÃO CAL .40 LOTE : DHM20
	MUNIÇÃO CBC CAL.40 SW EXPO155GR GOLD HEXA OPERACIO	31	MUNIÇÃO CAL .40 LOTE : EFW71
	CAPA COLETE MOD. C/ BRASAO, EMB. PLACAS FEM. M	1	N/S: OC0044252.0023
	TH40	1	ACL475424
LAFATHER BARBOSA DOS SANTOS	CAPA DE COLETE COM PLACA (POLÍCIA PENAL) MAS. G	1	N/S OC00088290022
	MUNIÇÃO CBC CAL.40 SW EXPO155GR GOLD HEXA OPERACIO	31	MUNIÇÃO CAL .40 LOTE : DHM20
	MUNIÇÃO CBC CAL.40 SW EXPO155GR GOLD HEXA OPERACIO	10	MUNIÇÃO CAL .40 LOTE : DHM20
	SPRAY DE PIMENTA GL108 MED 125G/110ML	1	LOTE: LLB-K
	MUNIÇÃO CBC CAL.40 SW EXPO155GR GOLD HEXA OPERACIO	31	MUNIÇÃO CAL .40 LOTE : EFW71
	TH40	1	ACL475217
LAIANE DE OLIVEIRA SANTOS	MUNIÇÃO CBC CAL. .40 SW TREINA CHPP 160GR A FORMA	24	MUNIÇÃO CAL .40 LOTE : CGE20
	MUNIÇÃO CBC CAL.40 SW EXPO155GR GOLD HEXA OPERACIO	13	MUNIÇÃO CAL .40 LOTE : DHM20
	CAPA COLETE MOD. C/ BRASAO, EMB. PLACAS FEM. P	1	N/S: OC0044251.0040
	PT 940	1	SKS65998
LAIRA RITENBERG SANTOS DE OLIVEIRA	MUNIÇÃO CBC CAL.40 SW EXPO155GR GOLD HEXA OPERACIO	36	MUNIÇÃO CAL .40 LOTE : DHM18
	CAPA COLETE MOD. C/ BRASAO, EMB. PLACAS FEM. P	1	N/S: OC0044251.0028
	MUNIÇÃO CBC CAL.40 SW EXPO155GR GOLD HEXA OPERACIO	26	MUNIÇÃO CAL .40 LOTE : EFW71
	MUNIÇÃO CBC CAL.40 SW EXPO155GR GOLD HEXA OPERACIO	25	MUNIÇÃO CAL .40 LOTE : EFW70
	PT 940	1	SKS40836

LEALDO GOMES DA CRUZ	MUNIÇÃO CBC CAL. .40 SW TREINA CHPP 160GR A FORMA	12	MUNIÇÃO CAL .40 LOTE : CGE20
	MUNIÇÃO CBC CAL.40 SW EXPO155GR GOLD HEXA OPERACIO	26	MUNIÇÃO CAL .40 LOTE : DHM18
	CAPA DE COLETE COM PLACA (POLÍCIA PENAL) MAS. G	1	N/S OC00088290059
	MUNIÇÃO CBC CAL.40 SW EXPO155GR GOLD HEXA OPERACIO	27	MUNIÇÃO CAL .40 LOTE : EFW71
	PT 100	1	SJU82962
LEILA NUNES DE ALMEIDA	MUNIÇÃO CBC CAL. .40 SW TREINA CHPP 160GR A FORMA	24	MUNIÇÃO CAL .40 LOTE : CGE20
	CAPA COLETE MOD. C/ BRASAO, EMB. PLACAS FEM. M	1	N/S: OC0044252.0054
	MUNIÇÃO CBC CAL.40 SW EXPO155GR GOLD HEXA OPERACIO	50	MUNIÇÃO CAL .40 LOTE : DHM19
	SPRAY DE PIMENTA GL108 MED 125G/110ML	1	LOTE: LLB-K
	MUNIÇÃO CAL. .40 S&W EOPP 180GR TREINA	50	MUNIÇÃO CAL .40 LOTE : EDV93
	CHAPÉU MODELO AUSTRALIANO EM RIP STOP	1	
	CONJUNTO COMBAT SHIRT CAMUFLADO BLACK URBANO	2	
	COTURNO ATTACK III Dry IMPERMEÁVEL	1	Nº 37
	MUNIÇÃO CAL. .40 S&W EOPP 180GR TREINA	50	MUNIÇÃO CAL .40 LOTE : EDV93
	ALGEMA DE PULSO EM AÇO INOX MOD:AB304D	1	N/S: 00029/2023
	MUNIÇÃO CAL. .40 S&W EOPP 180GR TREINA	20	MUNIÇÃO CAL .40 LOTE : EDV92
	MUNIÇÃO CBC CAL.40 SW EXPO155GR GOLD HEXA OPERACIO	46	MUNIÇÃO CAL .40 LOTE : EFW70
	TH40	1	ACL475422
LENO SANTOS MENESES	MUNIÇÃO CBC CAL.40 SW EXPO155GR GOLD HEXA OPERACIO	24	MUNIÇÃO CAL .40 LOTE : DHM18
	CAPA COLETE MOD. C/ BRASAO, EMB. PLACAS FEM. G	1	N/S: OC0044253.0019
	PT 940	1	SKS65966
LEONARDO MARTINS STOS RODRIGUES DE CAMPOS	MUNIÇÃO CBC CAL.40 SW EXPO155GR GOLD HEXA OPERACIO	24	MUNIÇÃO CAL .40 LOTE : DHM18
	CAPA DE COLETE COM PLACA (POLÍCIA PENAL) MAS. G	1	N/S OC00088290033
	MUNIÇÃO CAL. .40 S&W EOPP 180GR TREINA	50	MUNIÇÃO CAL .40 LOTE : EDV92
	PT 940	1	SKW15386
LEONARDO SOUZA TAVARES	MUNIÇÃO CBC CAL.40 SW EXPO155GR GOLD HEXA OPERACIO	30	MUNIÇÃO CAL .40 LOTE : DHM20
LEÔNCIO DA SILVA GOES	CAPA DE COLETE COM PLACA (POLÍCIA PENAL) MAS. M	1	N/S: OC0023111.0046
LEONEL SANTOS	CAPA DE COLETE COM PLACA (POLÍCIA PENAL) MAS. M	1	N/S: 119164.43
LEÔNIDAS REIS DE SOUZA	MUNIÇÃO CAL. .40 S&W EOPP 180GR TREINA	26	MUNIÇÃO LOTE : CEJ12
	MUNIÇÃO CBC CAL.40 SW EXPO155GR GOLD HEXA OPERACIO	26	MUNIÇÃO CAL .40 LOTE : DHM18
	CAPA DE COLETE COM PLACA (POLÍCIA PENAL) MAS. P.	1	N/S: OC0023110.0049
	MUNIÇÃO CBC CAL.40 SW EXPO155GR GOLD HEXA OPERACIO	15	MUNIÇÃO CAL .40 LOTE : EFW70
	PT 940	1	SKS65850
	CAPA COLETE MOD. C/ BRASAO, EMB. PLACAS MAS. M	1	N/S: OC0044255.0024

LEOSMÁRIO DE ANDRADE RAMOS	MUNIÇÃO CBC CAL.40 SW EXPO155GR GOLD HEXA OPERACIO	25	MUNIÇÃO CAL .40 LOTE : EFW70
	PT 940	1	SKS65844
LETICIA MICHELE ALVES DA SILVA	MUNIÇÃO CBC CAL.40 SW EXPO155GR GOLD HEXA OPERACIO	30	MUNIÇÃO CAL .40 LOTE : DHM20
	CAPA DE COLETE COM PLACA (POLÍCIA PENAL) FEM. M	1	N/S: OC0023115.0010
	PT 940	1	SKS41030
LILIA MARIA BATISTA DE MELO	MUNIÇÃO CBC CAL.40 SW EXPO155GR GOLD HEXA OPERACIO	1	MUNIÇÃO CAL .40 LOTE : DHM20
	CAPA COLETE MOD. C/ BRASAO, EMB. PLACAS FEM. G	1	N/S: OC0044253.0021
	PT 940	1	SKS65971
LILIANE LOPES PINTO	MUNIÇÃO CBC CAL.40 SW EXPO155GR GOLD HEXA OPERACIO	25	MUNIÇÃO CAL .40 LOTE : EFW70
	CAPA DE COLETE COM PLACA (POLÍCIA PENAL) MAS. P.	1	N/S: OC0023110.0036
	PT 940	1	SMW45423
LUCAS DE JESUS NASCIMENTO	CAPA DE COLETE COM PLACA (POLÍCIA PENAL) MAS. M	1	N/S: OC0023111.0086
	MUNIÇÃO CBC CAL.40 SW EXPO155GR GOLD HEXA OPERACIO	25	MUNIÇÃO CAL .40 LOTE : EFW70
	PT 940	1	SMW45395
LUCIANA COSTA SILVA SANTOS	MUNIÇÃO CAL. .40 S&W EOPP 180GR TREINA	24	MUNIÇÃO LOTE : CEJ12
	MUNIÇÃO CBC CAL.40 SW EXPO155GR GOLD HEXA OPERACIO	24	MUNIÇÃO CAL .40 LOTE : DHM18
	CAPA DE COLETE COM PLACA (POLÍCIA PENAL) FEM. M	1	N/S: OC0008831.0021
	MUNIÇÃO CBC CAL.40 SW EXPO155GR GOLD HEXA OPERACIO	25	MUNIÇÃO CAL .40 LOTE : EFW71
	PT 940	1	SKS65888
LUCIANO DE JESUS SOUZA	MUNIÇÃO CBC CAL. .40 SW TREINA CHPP 160GR A FORMA	24	MUNIÇÃO CAL .40 LOTE : CGE20
	MUNIÇÃO CBC CAL.40 SW EXPO155GR GOLD HEXA OPERACIO	24	MUNIÇÃO CAL .40 LOTE : DHM18
	CAPA DE COLETE COM PLACA (POLÍCIA PENAL) MAS. G	1	N/S: OC0023112.0059
	MUNIÇÃO CBC CAL.40 SW EXPO155GR GOLD HEXA OPERACIO	25	MUNIÇÃO CAL .40 LOTE : DHM20
	MUNIÇÃO CBC CAL.40 SW EXPO155GR GOLD HEXA OPERACIO	25	MUNIÇÃO CAL .40 LOTE : EFW70
	PT 940	1	SMW45477
LUCIANO SANTANA BARROS	MUNIÇÃO CAL. .40 S&W EOPP 180GR TREINA	24	MUNIÇÃO LOTE: CEJ12
	MUNIÇÃO CBC CAL. .40 SW TREINA CHPP 160GR A FORMA	12	MUNIÇÃO CAL .40 LOTE : CGE20
	MUNIÇÃO CBC CAL.40 SW EXPO155GR GOLD HEXA OPERACIO	24	MUNIÇÃO CAL .40 LOTE : DHM18
	Spray de Pimenta Espuma - GL108/E MINE 65g Condor	1	
	CAPA COLETE MOD. C/ BRASAO, EMB. PLACAS MAS. GG	1	N/S: OC0044257.0006
	MUNIÇÃO CBC CAL.40 SW EXPO155GR GOLD HEXA OPERACIO	12	MUNIÇÃO CAL .40 LOTE : DHM20
	MUNIÇÃO CBC CAL.40 SW EXPO155GR GOLD HEXA OPERACIO	25	MUNIÇÃO CAL .40 LOTE : EFW70
	PT 940	1	SKW15372

LUCIENE FERREIRA DE ALMEIDA	MUNIÇÃO CBC CAL.40 SW EXPO155GR GOLD HEXA OPERACIO	24	MUNIÇÃO CAL .40 LOTE : DHM18
	CAPA DE COLETE COM PLACA (POLÍCIA PENAL) FEM. M	1	N/S OC00088310029
	MUNIÇÃO CBC CAL.40 SW EXPO155GR GOLD HEXA OPERACIO	24	MUNIÇÃO CAL .40 LOTE : DHM20
	MUNIÇÃO CBC CAL.40 SW EXPO155GR GOLD HEXA OPERACIO	27	MUNIÇÃO CAL .40 LOTE : EFW71
	MUNIÇÃO CBC CAL.40 SW EXPO155GR GOLD HEXA OPERACIO	25	MUNIÇÃO CAL .40 LOTE : EFW70
	PT 940	1	SKS65934
LUCIENE OLIVEIRA SANTOS	CAPA DE COLETE COM PLACA (POLÍCIA PENAL) MAS. P.	1	N/S: OC0023110.0011
LUDMILA ALVES SOARES	MUNIÇÃO CBC CAL. .40 SW TREINA CHPP 160GR A FORMA	26	MUNIÇÃO CAL .40 LOTE : CGE20
	MUNIÇÃO CBC CAL.40 SW EXPO155GR GOLD HEXA OPERACIO	25	MUNIÇÃO CAL .40 LOTE : DHM19
	MUNIÇÃO CBC CAL.40 SW EXPO155GR GOLD HEXA OPERACIO	24	MUNIÇÃO CAL .40 LOTE : EFW71
	CAPA DE COLETE COM PLACA (POLÍCIA PENAL) MAS. P.	1	N/S: OC0023110.0042
	PT 940	1	SMW45443
LUÍS MANOEL DOS SANTOS	MUNIÇÃO CAL. .40 S&W EOPP 180GR TREINA	24	MUNIÇÃO LOTE : CEJ12
	MUNIÇÃO CBC CAL.40 SW EXPO155GR GOLD HEXA OPERACIO	24	MUNIÇÃO CAL .40 LOTE : DHM18
	MUNIÇÃO CBC CAL.40 SW EXPO155GR GOLD HEXA OPERACIO	31	MUNIÇÃO CAL .40 LOTE : DHM19
	CAPA DE COLETE COM PLACA (POLÍCIA PENAL) MAS. M	1	N/S OC00088280113
	MUNIÇÃO CBC CAL.40 SW EXPO155GR GOLD HEXA OPERACIO	24	MUNIÇÃO CAL .40 LOTE : EFW71
	PT 940	1	SKS66054
LUIS ROBERTO FREITAS SILVA	Spray de Pimenta Espuma - GL108/E MINE 65g Condor	2	
	MUNIÇÃO CAL. .40 S&W EOPP 180GR TREINA	200	MUNIÇÃO CAL .40 LOTE : EDV93
LUIZ AUGUSTO DOS SANTOS	MUNIÇÃO CAL. .40 S&W EOPP 180GR TREINA	26	MUNIÇÃO LOTE : CEJ12
	MUNIÇÃO CBC CAL.40 SW EXPO155GR GOLD HEXA OPERACIO	26	MUNIÇÃO CAL .40 LOTE : DHM19
	MUNIÇÃO CBC CAL.40 SW EXPO155GR GOLD HEXA OPERACIO	27	MUNIÇÃO CAL .40 LOTE : DHM20
LUIZ CARLOS ALVES SANTOS	MUNIÇÃO CBC CAL.40 SW EXPO155GR GOLD HEXA OPERACIO	26	MUNIÇÃO CAL .40 LOTE : DHM18
	MUNIÇÃO CBC CAL.40 SW EXPO155GR GOLD HEXA OPERACIO	31	MUNIÇÃO CAL .40 LOTE : DHM19
	CAPA DE COLETE COM PLACA (POLÍCIA PENAL) MAS. G	1	N/SOC0008829.0078
	TH40	1	ACL475204
LUIZ CARLOS FERREIRA FEITOZA	MUNIÇÃO CBC CAL. .40 SW TREINA CHPP 160GR A FORMA	24	MUNIÇÃO CAL .40 LOTE : CGE20
	MUNIÇÃO CBC CAL.40 SW EXPO155GR GOLD HEXA OPERACIO	24	MUNIÇÃO CAL .40 LOTE : DHM18
	Spray de Pimenta Espuma - GL108/E MINE 65g Condor	1	
	CAPA DE COLETE COM PLACA (POLÍCIA PENAL) MAS. M	1	N/S OC00088280109
	PT 940	1	SMW45380
	CAPA DE COLETE COM PLACA (POLÍCIA PENAL) MAS. M	1	N/S: OC0023111.0142
	CAPA DE COLETE COM PLACA (POLÍCIA PENAL) MAS. M	1	APENAS A CAPA DO COLETE

LUIZ CARLOS MENEZES SANTOS	MUNIÇÃO CBC CAL.40 SW EXPO155GR GOLD HEXA OPERACIO	30	MUNIÇÃO CAL .40 LOTE : EFW71
	MUNIÇÃO CBC CAL.40 SW EXPO155GR GOLD HEXA OPERACIO	10	MUNIÇÃO CAL .40 LOTE : EFW71
	MUNIÇÃO CBC CAL.40 SW EXPO155GR GOLD HEXA OPERACIO	31	MUNIÇÃO CAL .40 LOTE : EFW70
	TH40	1	ACL475296
LUIZ CARLOS ZACARIAS SANTOS	MUNIÇÃO CBC CAL.40 SW EXPO155GR GOLD HEXA OPERACIO	26	MUNIÇÃO CAL .40 LOTE : DHM18
	CAPA DE COLETE COM PLACA (POLÍCIA PENAL) MAS. G	1	N/S OC00088290005
	MUNIÇÃO CBC CAL.40 SW EXPO155GR GOLD HEXA OPERACIO	27	MUNIÇÃO CAL .40 LOTE : EFW71
	PT 100	1	SKP44276
LUIZ FELLIPE MAIA BONFIM	MUNIÇÃO CBC CAL. .40 SW TREINA CHPP 160GR A FORMA	24	MUNIÇÃO CAL .40 LOTE : CGE20
	MUNIÇÃO CBC CAL.40 SW EXPO155GR GOLD HEXA OPERACIO	24	MUNIÇÃO CAL .40 LOTE : DHM18
LUIZ FERNANDO D' AVILA SILVEIRA JÚNIOR	HT	3	SERIAL Nº 018NGW040X, 018NGW046L, 018NGW046M
LUIZ FERNANDO DA SILVA	MUNIÇÃO CBC CAL.40 SW EXPO155GR GOLD HEXA OPERACIO	32	MUNIÇÃO CAL .40 LOTE : DHM20
	MUNIÇÃO CBC CAL.40 SW EXPO155GR GOLD HEXA OPERACIO	27	MUNIÇÃO CAL .40 LOTE : EFW70
	CAPA COLETE MOD. C/ BRASAO, EMB. PLACAS MAS. G	1	N/S: OC0044256.0011
	PT 100	1	SJU82966
LUIZ JORGE RAMOS DE OLIVEIRA	MUNIÇÃO CBC CAL. .40 SW TREINA CHPP 160GR A FORMA	12	MUNIÇÃO CAL .40 LOTE : CGE20
	MUNIÇÃO CBC CAL.40 SW EXPO155GR GOLD HEXA OPERACIO	26	MUNIÇÃO CAL .40 LOTE : DHM18
	MUNIÇÃO CBC CAL.40 SW EXPO155GR GOLD HEXA OPERACIO	13	MUNIÇÃO CAL .40 LOTE : DHM18
	CAPA COLETE MOD. C/ BRASAO, EMB. PLACAS MAS. G	1	N/S: OC0044256.0019
	MUNIÇÃO CBC CAL.40 SW EXPO155GR GOLD HEXA OPERACIO	13	MUNIÇÃO CAL .40 LOTE : DHM20
	MUNIÇÃO CBC CAL.40 SW EXPO155GR GOLD HEXA OPERACIO	40	MUNIÇÃO CAL .40 LOTE : EFW71
	PT 100	1	SJX64243
LUIZ RICARDO DA SILVA FIGUEIREDO	MUNIÇÃO CBC CAL. .40 SW TREINA CHPP 160GR A FORMA	24	MUNIÇÃO CAL .40 LOTE : CGE20
	MUNIÇÃO CBC CAL.40 SW EXPO155GR GOLD HEXA OPERACIO	36	MUNIÇÃO CAL .40 LOTE : DHM18
LUZIMARY FERNANDA BATISTA	MUNIÇÃO CBC CAL.40 SW EXPO155GR GOLD HEXA OPERACIO	24	MUNIÇÃO CAL .40 LOTE : DHM18
	CAPA DE COLETE COM PLACA (POLÍCIA PENAL) FEM. M	1	N/S: OC0023115.0023
	MUNIÇÃO CBC CAL.40 SW EXPO155GR GOLD HEXA OPERACIO	24	MUNIÇÃO CAL .40 LOTE : EFW71
	PT 940	1	SKS65889
MACIANA BATISTA DE MELO	CAPA DE COLETE COM PLACA (POLÍCIA PENAL) FEM. M	1	N/S OC00088310012
	MUNIÇÃO CBC CAL.40 SW EXPO155GR GOLD HEXA OPERACIO	32	MUNIÇÃO CAL .40 LOTE : DHM20
	MUNIÇÃO CBC CAL.40 SW EXPO155GR GOLD HEXA OPERACIO	25	MUNIÇÃO CAL .40 LOTE : EFW70
	PT 940	1	SMW45425
MAGSON MELO SANTOS	MUNIÇÃO CBC CAL.40 SW EXPO155GR GOLD HEXA OPERACIO	26	MUNIÇÃO CAL .40 LOTE : DHM19

MAICON DE SOUZA NASCIMNETO	MUNIÇÃO CBC CAL.40 SW EXPO155GR GOLD HEXA OPERACIO	30	MUNIÇÃO CAL .40 LOTE : DHM20
MAISA RODRIGUES DE JESUS	MUNIÇÃO CBC CAL.40 SW EXPO155GR GOLD HEXA OPERACIO	31	MUNIÇÃO CAL .40 LOTE : DHM20
MANOEL ALVES DA SILVA	MUNIÇÃO CBC CAL.40 SW EXPO155GR GOLD HEXA OPERACIO	26	MUNIÇÃO CAL .40 LOTE : DHM18
	MUNIÇÃO CBC CAL.40 SW EXPO155GR GOLD HEXA OPERACIO	13	MUNIÇÃO CAL .40 LOTE : DHM19
	MUNIÇÃO CBC CAL.40 SW EXPO155GR GOLD HEXA OPERACIO	31	MUNIÇÃO CAL .40 LOTE : DHM19
	CAPA DE COLETE COM PLACA (POLÍCIA PENAL) MAS. G	1	N/S: OC0023112.0030
	MUNIÇÃO CBC CAL.40 SW EXPO155GR GOLD HEXA OPERACIO	31	MUNIÇÃO CAL .40 LOTE : EFW71
	TH40	1	ACL475314
MANOEL ANDRÉ DE ALBUQUERQUE SILVA	CAPA DE COLETE COM PLACA (POLÍCIA PENAL) MAS. M	1	N/S: OC0023111.0128
MANOEL MESSIAS SANTOS LIMA	CAPA DE COLETE COM PLACA (POLÍCIA PENAL) MAS. M	1	N/S: OC0023111.0014
	MUNIÇÃO CBC CAL.40 SW EXPO155GR GOLD HEXA OPERACIO	26	MUNIÇÃO CAL .40 LOTE : DHM18
	PT 100	1	SJX64263
MANOEL SILVESTRE SANTOS	CAPA COLETE MOD. C/ BRASAO, EMB. PLACAS MAS. G	1	N/S: OC0044256.0034
	MUNIÇÃO CBC CAL.40 SW EXPO155GR GOLD HEXA OPERACIO	30	MUNIÇÃO CAL .40 LOTE : DHM20
	PT 100	1	SKO66115
MANOEL VIRGÍLIO DOS SANTOS	MUNIÇÃO CBC CAL.40 SW EXPO155GR GOLD HEXA OPERACIO	24	MUNIÇÃO CAL .40 LOTE : DHM18
	CAPA COLETE MOD. C/ BRASAO, EMB. PLACAS MAS. G	1	N/S: OC0044256.0003
	MUNIÇÃO CBC CAL.40 SW EXPO155GR GOLD HEXA OPERACIO	25	MUNIÇÃO CAL .40 LOTE : EFW70
	PT 940	1	SKS66015
MANUEL LÚCIO NETO	MUNIÇÃO CBC CAL.40 SW EXPO155GR GOLD HEXA OPERACIO	26	MUNIÇÃO CAL .40 LOTE : DHM18
	MUNIÇÃO CBC CAL.40 SW EXPO155GR GOLD HEXA OPERACIO	50	MUNIÇÃO CAL .40 LOTE : DHM19
	TH40	1	ACL475268
MARA VALERIA OLIVEIRA LOPES DE FRANÇA	MUNIÇÃO CBC CAL.40 SW EXPO155GR GOLD HEXA OPERACIO	24	MUNIÇÃO CAL .40 LOTE : DHM18
	CAPA COLETE MOD. C/ BRASAO, EMB. PLACAS FEM. P	1	N/S: OC0044251.0032
	PT 940	1	SMW45415
MARCEL RIBEIRO SANTOS	MUNIÇÃO CAL .40 S&W EOPP 180GR TREINA	24	MUNIÇÃO LOTE: CEJ12
	CAPA DE COLETE COM PLACA (POLÍCIA PENAL) MAS. M	1	N/S: OC0023111.0259
	MUNIÇÃO CBC CAL.40 SW EXPO155GR GOLD HEXA OPERACIO	25	MUNIÇÃO CAL .40 LOTE : DHM20
	MUNIÇÃO CBC CAL.40 SW EXPO155GR GOLD HEXA OPERACIO	25	MUNIÇÃO CAL .40 LOTE : EFW70
	PT 940	1	SKW15352
	MUNIÇÃO CBC CAL. .40 SW TREINA CHPP 160GR A FORMA	24	MUNIÇÃO CAL .40 LOTE : CGE20

MARCELO DA SILVA BARROS	MUNIÇÃO CBC CAL.40 SW EXPO155GR GOLD HEXA OPERACIO	24	MUNIÇÃO CAL .40 LOTE : DHM18
	CAPA DE COLETE COM PLACA (POLÍCIA PENAL) MAS. P.	1	N/S: OC0023110.0040
	MUNIÇÃO CBC CAL.40 SW EXPO155GR GOLD HEXA OPERACIO	24	MUNIÇÃO CAL .40 LOTE : EFW70
	PT 940	1	SMW45386
MARCELO DE ALBUQUERQUE GARCIA	CAPA DE COLETE COM PLACA (POLÍCIA PENAL) MAS. G	1	N/S: OC0023112.0049
	MUNIÇÃO CBC CAL.40 SW EXPO155GR GOLD HEXA OPERACIO	30	MUNIÇÃO CAL .40 LOTE : EFW71
	PT 940	1	SMW45384
MARCELO FERREIRA MACÊDO	MUNIÇÃO CBC CAL. .40 SW TREINA CHPP 160GR A FORMA	24	MUNIÇÃO CAL .40 LOTE : CGE20
	MUNIÇÃO CBC CAL.40 SW EXPO155GR GOLD HEXA OPERACIO	24	MUNIÇÃO CAL .40 LOTE : DHM19
	MUNIÇÃO CBC CAL.40 SW EXPO155GR GOLD HEXA OPERACIO	25	MUNIÇÃO CAL .40 LOTE : EFW71
	CAPA COLETE MOD. C/ BRASAO, EMB. PLACAS MAS. G	1	N/S: OC0044256.0046
	PT 940	1	SMW45453
MARCELO JOSÉ ANDRADE DE MEDEIROS	MUNIÇÃO CAL. .40 S&W EOPP 180GR TREINA	14	MUNIÇÕES LOTE :CEJ12
	MUNIÇÃO CBC CAL.40 SW EXPO155GR GOLD HEXA OPERACIO	39	MUNIÇÃO CAL .40 LOTE : DHM18
	MUNIÇÃO CBC CAL.40 SW EXPO155GR GOLD HEXA OPERACIO	40	MUNIÇÃO CAL .40 LOTE : EFW71
MARCELO MORAIS FREIRE DE CARVALHO	MUNIÇÃO CAL. .40 S&W EOPP 180GR TREINA	27	MUNIÇÃO CAL .40 LOTE : CEJ12
	MUNIÇÃO CBC CAL.40 SW EXPO155GR GOLD HEXA OPERACIO	26	MUNIÇÃO CAL .40 LOTE : DHM19
	CAPA DE COLETE COM PLACA (POLÍCIA PENAL) MAS. G	1	N/S: OC0023112.0085
	MUNIÇÃO CBC CAL.40 SW EXPO155GR GOLD HEXA OPERACIO	27	MUNIÇÃO CAL .40 LOTE : EFW71
	PT 100	1	SKO66101
MARCELO NUNES DOS SANTOS	CAPA DE COLETE COM PLACA (POLÍCIA PENAL) MAS. M	1	N/S OC00088280079
	MUNIÇÃO CBC CAL.40 SW EXPO155GR GOLD HEXA OPERACIO	30	MUNIÇÃO CAL .40 LOTE : DHM20
	MUNIÇÃO CBC CAL.40 SW EXPO155GR GOLD HEXA OPERACIO	7	MUNIÇÃO CAL .40 LOTE : EFW71
	MUNIÇÃO CBC CAL.40 SW EXPO155GR GOLD HEXA OPERACIO	31	MUNIÇÃO CAL .40 LOTE : EFW71
	TH40	1	ACL475373
MARCELO SOARES DOS SANTOS	MUNIÇÃO CAL. .40 S&W EOPP 180GR TREINA	26	LOTE MUNIÇÃO: CEJ12
	MUNIÇÃO CBC CAL.40 SW EXPO155GR GOLD HEXA OPERACIO	26	MUNIÇÃO CAL .40 LOTE : DHM19
	CAPA COLETE MOD. C/ BRASAO, EMB. PLACAS MAS. M	1	N/S: OC0044255.0017
	MUNIÇÃO CBC CAL.40 SW EXPO155GR GOLD HEXA OPERACIO	27	MUNIÇÃO CAL .40 LOTE : EFW70
	PT 100	1	SJX64309
MARCELO SOARES SOUZA	MUNIÇÃO CBC CAL.40 SW EXPO155GR GOLD HEXA OPERACIO	30	MUNIÇÃO CAL .40 LOTE : DHM20
	CAPA DE COLETE COM PLACA (POLÍCIA PENAL) MAS. M	1	N/S: OC0023111.0035
	PT 940	1	SMW45436
	Spray de Pimenta Espuma - GL108/E MINE 65g Condor	1	

MARCELO VITOR	MUNIÇÃO CBC CAL.40 SW EXPO155GR GOLD HEXA OPERACIO	39	MUNIÇÃO CAL .40 LOTE : DHM18
	MUNIÇÃO CBC CAL.40 SW EXPO155GR GOLD HEXA OPERACIO	31	MUNIÇÃO CAL .40 LOTE : DHM19
	MUNIÇÃO CBC CAL.40 SW EXPO155GR GOLD HEXA OPERACIO	15	MUNIÇÃO CAL .40 LOTE : EFW71
	MUNIÇÃO CAL. .40 S&W EOPP 180GR TREINA	15	MUNIÇÃO CAL .40 LOTE : EDV92
	MUNIÇÃO CAL. .40 S&W EOPP 180GR TREINA	31	MUNIÇÃO CAL .40 LOTE : EDV92
	MUNIÇÃO CAL. .40 S&W EOPP 180GR TREINA	15	MUNIÇÃO CAL .40 LOTE : EDV92
	CAPA COLETE MOD. C/ BRASAO, EMB. PLACAS FEM. PP	1	N/S: OC0044250.0002
	MUNIÇÃO CBC CAL.40 SW EXPO155GR GOLD HEXA OPERACIO	50	MUNIÇÃO CAL .40 LOTE : EFW70
	TH40	1	ACL475370
MARCIA MARIA DA SILVA	CAPA DE COLETE COM PLACA (POLÍCIA PENAL) MAS. M	1	N/S: OC0023111.0257
	MUNIÇÃO CBC CAL.40 SW EXPO155GR GOLD HEXA OPERACIO	24	MUNIÇÃO CAL .40 LOTE : DHM18
	PT 940	1	SKW15390
MARCIA MENDONÇA CONCEIÇÃO	CAPA DE COLETE COM PLACA (POLÍCIA PENAL) FEM. M	1	N/S OC00088310026
MARCIO CONCEIÇÃO LIMA	MUNIÇÃO CBC CAL.40 SW EXPO155GR GOLD HEXA OPERACIO	26	MUNIÇÃO CAL .40 LOTE : DHM18
	MUNIÇÃO CBC CAL.40 SW EXPO155GR GOLD HEXA OPERACIO	31	MUNIÇÃO CAL .40 LOTE : DHM20
	CAPA COLETE MOD. C/ BRASAO, EMB. PLACAS FEM. G	1	N/S OC0044253.0028
	MUNIÇÃO CBC CAL.40 SW EXPO155GR GOLD HEXA OPERACIO	31	MUNIÇÃO CAL .40 LOTE : EFW70
	TH40	1	ACL475387
MARCIO DANTAS DE OLIVEIRA	CAPA COLETE MOD. C/ BRASAO, EMB. PLACAS FEM. M	1	N/S: OC0044252.0020
	MUNIÇÃO CBC CAL.40 SW EXPO155GR GOLD HEXA OPERACIO	24	MUNIÇÃO CAL .40 LOTE : DHM18
	MUNIÇÃO CBC CAL.40 SW EXPO155GR GOLD HEXA OPERACIO	31	MUNIÇÃO CAL .40 LOTE : DHM19
	MUNIÇÃO CBC CAL.40 SW EXPO155GR GOLD HEXA OPERACIO	12	MUNIÇÃO CAL .40 LOTE : DHM20
	MUNIÇÃO CBC CAL.40 SW EXPO155GR GOLD HEXA OPERACIO	31	MUNIÇÃO CAL .40 LOTE : EFW71
	MUNIÇÃO CBC CAL.40 SW EXPO155GR GOLD HEXA OPERACIO	31	MUNIÇÃO CAL .40 LOTE : EFW70
	TH40	1	ACL475386
MÁRCIO HENRIQUE VIEIRA DE CARVALHO	MUNIÇÃO CBC CAL.40 SW EXPO155GR GOLD HEXA OPERACIO	24	MUNIÇÃO CAL .40 LOTE : DHM18
	CAPA DE COLETE COM PLACA (POLÍCIA PENAL) MAS. G	1	N/S: OC0023112.0020
	MUNIÇÃO CBC CAL.40 SW EXPO155GR GOLD HEXA OPERACIO	25	MUNIÇÃO CAL .40 LOTE : DHM20
	PT 940	1	SKS65947
MARCIO LISBOA CERQUEIRA	MUNIÇÃO CBC CAL.40 SW EXPO155GR GOLD HEXA OPERACIO	24	MUNIÇÃO CAL .40 LOTE : DHM19
	MUNIÇÃO CBC CAL.40 SW EXPO155GR GOLD HEXA OPERACIO	12	MUNIÇÃO CAL .40 LOTE : DHM19
	CAPA DE COLETE COM PLACA (POLÍCIA PENAL) MAS. M	1	N/S: OC0023111.0049
	MUNIÇÃO CBC CAL.40 SW EXPO155GR GOLD HEXA OPERACIO	25	MUNIÇÃO CAL .40 LOTE : EFW71
	PT 940	1	SKS65927

MARCO ROBERTO DOS SANTOS JUNIOR	MUNIÇÃO CBC CAL. .40 SW TREINA CHPP 160GR A FORMA	26	MUNIÇÃO CAL .40 LOTE : CGE20
	MUNIÇÃO CBC CAL.40 SW EXPO155GR GOLD HEXA OPERACIO	26	MUNIÇÃO CAL .40 LOTE : DHM18
MARCONE TEOGENES FERNANDES DOS SANTOS	MUNIÇÃO CBC CAL.40 SW EXPO155GR GOLD HEXA OPERACIO	31	MUNIÇÃO CAL .40 LOTE : DHM19
	CAPA DE COLETE COM PLACA (POLÍCIA PENAL) MAS. M	1	N/S OC00088280102
	MUNIÇÃO CBC CAL.40 SW EXPO155GR GOLD HEXA OPERACIO	27	MUNIÇÃO CAL .40 LOTE : DHM20
	MUNIÇÃO CBC CAL.40 SW EXPO155GR GOLD HEXA OPERACIO	27	MUNIÇÃO CAL .40 LOTE : EFW71
	MUNIÇÃO CBC CAL.40 SW EXPO155GR GOLD HEXA OPERACIO	13	MUNIÇÃO CAL .40 LOTE : EFW70
	PT 100	1	SJX64311
MARCOS ALEXANDRE SILVA SANTANA	MUNIÇÃO CBC CAL.40 SW EXPO155GR GOLD HEXA OPERACIO	31	MUNIÇÃO CAL .40 LOTE : DHM19
	CAPA DE COLETE COM PLACA (POLÍCIA PENAL) MAS. M	1	N/S OC00088280116
	MUNIÇÃO CBC CAL.40 SW EXPO155GR GOLD HEXA OPERACIO	31	MUNIÇÃO CAL .40 LOTE : EFW71
	TH40	1	ACL475342
MARCOS ANTONIO RAMOS	CAPA DE COLETE COM PLACA (POLÍCIA PENAL) MAS. M	1	N/S OC00088280006
MARCOS AURÉLIO OLIVEIRA NASCIMENTO	MUNIÇÃO CBC CAL.40 SW EXPO155GR GOLD HEXA OPERACIO	24	MUNIÇÃO CAL .40 LOTE : DHM19
	MUNIÇÃO CBC CAL.40 SW EXPO155GR GOLD HEXA OPERACIO	31	MUNIÇÃO CAL .40 LOTE : DHM19
	CAPA COLETE MOD. C/ BRASAO, EMB. PLACAS MAS. M	1	PLACA N/S: OC0044255.0004
	TH40	1	ACL475308
MARCOS DA CONCEIÇÃO	MUNIÇÃO CBC CAL.40 SW EXPO155GR GOLD HEXA OPERACIO	39	MUNIÇÃO CAL .40 LOTE : DHM18
	MUNIÇÃO CBC CAL.40 SW EXPO155GR GOLD HEXA OPERACIO	31	MUNIÇÃO CAL .40 LOTE : DHM20
	MUNIÇÃO CBC CAL.40 SW EXPO155GR GOLD HEXA OPERACIO	15	MUNIÇÃO CAL .40 LOTE : DHM20
	MUNIÇÃO CBC CAL.40 SW EXPO155GR GOLD HEXA OPERACIO	50	MUNIÇÃO CAL .40 LOTE : EFW70
	CAPA COLETE MOD. C/ BRASAO, EMB. PLACAS MAS. G	1	N/S: OC0044256.0040
	TH40	1	ACL475429
MARCOS HENRIQUE DE FREITAS VILA NOVA	MUNIÇÃO CBC CAL.40 SW EXPO155GR GOLD HEXA OPERACIO	27	MUNIÇÃO CAL .40 LOTE : EFW70
	CAPA DE COLETE COM PLACA (POLÍCIA PENAL) MAS. M	1	N/S: OC0023111.0089
	PT 100	1	SJU82968
MARCOS RANGEL DIAS SIQUEIRA	SPRAY DE PIMENTA GL108 MAX 450G/400ML	3	
	MUNIÇÃO CBC CAL.40 SW EXPO155GR GOLD HEXA OPERACIO	24	MUNIÇÃO CAL .40 LOTE : DHM19
	CAPA COLETE MOD. C/ BRASAO, EMB. PLACAS MAS. M	1	N/S: OC0044255.0001
	MUNIÇÃO CBC CAL.40 SW EXPO155GR GOLD HEXA OPERACIO	31	MUNIÇÃO CAL .40 LOTE : DHM20
	MUNIÇÃO CBC CAL.40 SW EXPO155GR GOLD HEXA OPERACIO	31	MUNIÇÃO CAL .40 LOTE : EFW70
	TH40	1	ACL475317
MARCOS RODRIGUES MURAT	CAPA DE COLETE COM PLACA (POLÍCIA PENAL) MAS. M	1	N/S: OC0023111.0230

MARCOS VENICIO REIS DOS SANTOS	MUNIÇÃO CBC CAL.40 SW EXPO155GR GOLD HEXA OPERACIO	24	MUNIÇÃO CAL .40 LOTE : DHM19
	MUNIÇÃO CBC CAL.40 SW EXPO155GR GOLD HEXA OPERACIO	31	MUNIÇÃO CAL .40 LOTE : DHM19
	CAPA DE COLETE COM PLACA (POLÍCIA PENAL) MAS. M	1	N/S: OC0023111.0117
	MUNIÇÃO CBC CAL.40 SW EXPO155GR GOLD HEXA OPERACIO	31	MUNIÇÃO CAL .40 LOTE : EFW70
	TH40	1	ACL475311
MARIA ALVES DE MENESES	CAPA DE COLETE COM PLACA (POLÍCIA PENAL) FEM. G	1	N/S OC0008832.0017
MARIA APARECIDA VASCONCELOS SOUZA RODRIGUES	CAPA DE COLETE COM PLACA (POLÍCIA PENAL) FEM. M	1	N/S OC00088310035
MARIA DA CONCEIÇÃO SANTOS	MUNIÇÃO CBC CAL. .40 SW TREINA CHPP 160GR A FORMA	24	MUNIÇÃO CAL .40 LOTE : CGE20
	CAPA DE COLETE COM PLACA (POLÍCIA PENAL) FEM. G	1	N/S: OC0023116.0019
	MUNIÇÃO CBC CAL.40 SW EXPO155GR GOLD HEXA OPERACIO	24	MUNIÇÃO CAL .40 LOTE : EFW71
	PT 940	1	SMW45432
MARIA DAS GRAÇAS COSTA	CAPA DE COLETE COM PLACA (POLÍCIA PENAL) FEM. G	1	N/S: OC0023116.0005
MARIA DENIZE ALVES DE OLIVEIRA	CAPA COLETE MOD. C/ BRASAO, EMB. PLACAS FEM. M	1	N/S: OC0044252.0030
	MUNIÇÃO CBC CAL.40 SW EXPO155GR GOLD HEXA OPERACIO	30	MUNIÇÃO CAL .40 LOTE : DHM20
	PT 940	1	SKS65907
MARIA DO CARMO ROCHA PAIXÃO	MUNIÇÃO CBC CAL. .40 SW TREINA CHPP 160GR A FORMA	24	MUNIÇÃO CAL .40 LOTE : CGE20
	MUNIÇÃO CBC CAL.40 SW EXPO155GR GOLD HEXA OPERACIO	24	MUNIÇÃO CAL .40 LOTE : DHM18
	CAPA COLETE MOD. C/ BRASAO, EMB. PLACAS FEM. P	1	N/S: OC0044251.0026
	PT 940	1	SMW45457
	KIT SPARK ELITE Z2.0	1	1Coldre,1carregador/cabo,1bateria,1maleta keiser
	SPARK ELITE Z2.0	1	Nº DE SÉRIE SC0006406
	CARTUCHO SPARK	2	Nº DE SÉRIE 00209890 e 00209707
	CARTUCHO SPARK	2	Nº DE SÉRIE 00210248 e 00209944
	CAPACETE ANTITUMULTO	5	
	ESCUDO ANTITUMULTO	2	
	CANELEIRA ANTITUMULTO	2	
	CAPA DE COLETE COM PLACA (POLÍCIA PENAL) FEM. M	1	N/S OC00088310004
	HT HP606 VHF HYTERA COM ANTENA E CARREGADOR SEJUC	9	N/S: 21D16C1757 A 21D16C1765
	ALGEMA DE PULSO EM AÇO INOX MOD:AB304D	15	N/S: 00150/2023 A 00164/2023
	ALGEMA DE TORNOZELO DE AÇO INOX MOD:AB304T	7	N/S: 00222/2023 A 00228/2023
	ALGEMA DE PUNHO NIQUELADA C/ TRAVA	30	
	ALGEMA DE TORNOZELO NIQUELADA C/ TRAVA	15	
	CAPA DE COLETE COM PLACA (POLÍCIA PENAL) MAS. M	2	N/S: OC0008828.0058 E OC0008828.0074
	CAPA DE COLETE COM PLACA (POLÍCIA PENAL) MAS. M	1	N/S: OC0008828.0001
	HT HP606 VHF HYTERA COM ANTENA E CARREGADOR SEJUC	1	N/S: 21D17A2985

MARIA EDINOLIA SOUZA DE OLIVEIRA	BATERIA PARA HT HYTERA - COMPRA EXTRA SUBSTITUIÇÃO	2	N/S: 2371902923; 2371902925
	ESCUDO BALÍSTICO NÍVEL III-A C/ BANDOLEIRA	1	N/S: 3372157
	HT HP606 VHF HYTERA COM ANTENA E CARREGADOR SEJUC	1	N/S: 21D16C1768 Assinatura digital em CI 7752/2025
	BANDOLEIRA DE 3 PONTAS	5	FILIZOLA E CIA
	BATERIA PARA HT HYTERA - COMPRA EXTRA SUBSTITUIÇÃO	1	N/S: 2371903026
	CTT 40	1	ACD795720
	586.2/7	1	AKF3251922
	586.2/7	1	AKF3251921
	MD97 LC	1	JAA04267
	MD97 LC	1	JAA04256
	MD97 LC	1	JAA04260
	MD97 LC	1	JAA04263
	PUMP 12 MILITARY 3.0 RT	1	KRI4269115
	PUMP 12 MILITARY 3.0 RT	1	KRI4269122
	PUMP 12 MILITARY 3.0 RT	1	KRI4269098
	PUMP 12 MILITARY 3.0 RT	1	KRI4269136
	CTT 40	1	KW08170
IA2	1	JFA06997	
MARIA EDVANIA DE OLIVEIRA FAGUNDES	CAPA DE COLETE COM PLACA (POLÍCIA PENAL) FEM. G	1	N/S: OC0023116.0020
	MUNIÇÃO CBC CAL.40 SW EXPO155GR GOLD HEXA OPERACIO	26	MUNIÇÃO CAL .40 LOTE : EFW70
	PT 100	1	SKO66108
MARIA GICELDA SANTOS FRANÇA	MUNIÇÃO CBC CAL.40 SW EXPO155GR GOLD HEXA OPERACIO	31	MUNIÇÃO CAL .40 LOTE : DHM19
	CAPA DE COLETE COM PLACA (POLÍCIA PENAL) FEM. G	1	N/S: OC0023116.0013
	MUNIÇÃO CBC CAL.40 SW EXPO155GR GOLD HEXA OPERACIO	31	MUNIÇÃO CAL .40 LOTE : EFW71
	TH40	1	ACL475255
MARIA HELUIZA DE CARVALHO	MUNIÇÃO CBC CAL. .40 SW TREINA CHPP 160GR A FORMA	24	MUNIÇÃO CAL .40 LOTE : CGE20
	MUNIÇÃO CBC CAL.40 SW EXPO155GR GOLD HEXA OPERACIO	24	MUNIÇÃO CAL .40 LOTE : DHM18
MARIA IMPERATRIZ DA FONSECA	CAPA DE COLETE COM PLACA (POLÍCIA PENAL) FEM. G	1	N/S: OC0023116.0001
MARIA IZABEL VIEIRA DOS SANTOS	MUNIÇÃO CBC CAL. .40 SW TREINA CHPP 160GR A FORMA	24	MUNIÇÃO CAL .40 LOTE : CGE20
	MUNIÇÃO CBC CAL.40 SW EXPO155GR GOLD HEXA OPERACIO	24	MUNIÇÃO CAL .40 LOTE : DHM18
	MUNIÇÃO CBC CAL.40 SW EXPO155GR GOLD HEXA OPERACIO	37	MUNIÇÃO CAL .40 LOTE : EFW70
	CAPA COLETE MOD. C/ BRASAO, EMB. PLACAS FEM. P	1	N/S: OC0044251.0035
	PT 940	1	SMW45446
MARIA JOSÉ DA SILVA I	CAPA DE COLETE COM PLACA (POLÍCIA PENAL) FEM. G	1	N/S: OC0023116.0015
MARIA JUSCILENE SOARES DE SOUZA	CAPA DE COLETE COM PLACA (POLÍCIA PENAL) MAS. M	1	N/S: OC0023111.0052

MARIA LUCIVANIA PINTO DOS SANTOS	MUNIÇÃO CBC CAL. .40 SW TREINA CHPP 160GR A FORMA	24	MUNIÇÃO CAL .40 LOTE : CGE20
	Spray de Pimenta Espuma - GL108/E MINE 65g Condor	1	
	CAPA DE COLETE COM PLACA (POLÍCIA PENAL) FEM. M	1	N/S: OC0008831.0045
	MUNIÇÃO CBC CAL.40 SW EXPO155GR GOLD HEXA OPERACIO	12	MUNIÇÃO CAL .40 LOTE : DHM20
	PT 940	1	SMW45473
MARIA ROSIMEIRE DA SILVA ALMEIDA	CAPA DE COLETE COM PLACA (POLÍCIA PENAL) FEM. G	1	N/S: OC0023116.0036
MARIA SÃO PEDRO SOARES DE ALMEIDA	CAPA DE COLETE COM PLACA (POLÍCIA PENAL) FEM. M	1	N/S: OC0023115.0017
MARIA TEREZA DO NASCIMENTO CRUZ	CAPA DE COLETE COM PLACA (POLÍCIA PENAL) FEM. G	1	N/S OC00088320007
MARIA VIRGINIA DA CONCEIÇÃO CAMPOS ESTEVES	CAPA DE COLETE COM PLACA (POLÍCIA PENAL) MAS. P.	1	N/S: OC0023110.0024
MARIJALMA TORRES LOPES	CAPA DE COLETE COM PLACA (POLÍCIA PENAL) FEM. G	1	N/S: OC0023116.0026
MARILENE BISPO MELO	MUNIÇÃO CAL. .40 S&W EOPP 180GR TREINA	26	MUNIÇÃO LOTE : CEJ12
	CAPA DE COLETE COM PLACA (POLÍCIA PENAL) MAS. P.	1	N/S: OC0023110.0047
MARINA MARIE ARAMAKI	MUNIÇÃO CAL. .40 S&W EOPP 180GR TREINA	24	MUNIÇÃO LOTE : CEJ12
	MUNIÇÃO CBC CAL.40 SW EXPO155GR GOLD HEXA OPERACIO	24	MUNIÇÃO CAL .40 LOTE : DHM19
	CAPA DE COLETE COM PLACA (POLÍCIA PENAL) MAS. P.	1	N/S: OC0023110.0013
	MUNIÇÃO CBC CAL.40 SW EXPO155GR GOLD HEXA OPERACIO	24	MUNIÇÃO CAL .40 LOTE : EFW71
	PT 940	1	SKS65899
MÁRIO CAVALCANTI DE SANTANA JÚNIOR	MUNIÇÃO CBC CAL.40 SW EXPO155GR GOLD HEXA OPERACIO	24	MUNIÇÃO CAL .40 LOTE : DHM18
	MUNIÇÃO CBC CAL.40 SW EXPO155GR GOLD HEXA OPERACIO	50	MUNIÇÃO CAL .40 LOTE : DHM19
	MUNIÇÃO CAL. .40 S&W EOPP 180GR TREINA	50	MUNIÇÃO CAL .40 LOTE : EDV93
	MUNIÇÃO CBC CAL.40 SW EXPO155GR GOLD HEXA OPERACIO	50	MUNIÇÃO CAL .40 LOTE : EFW71
	MUNIÇÃO CBC CAL.40 SW EXPO155GR GOLD HEXA OPERACIO	50	MUNIÇÃO CAL .40 LOTE : EFW70
	CAPA COLETE MOD. C/ BRASAO, EMB. PLACAS MAS. G	1	N/S: OC0044256.0018
	TH40	1	ACL475375
MÁRIO SÉRGIO ROSAS DIAS	MUNIÇÃO CAL. .40 S&W EOPP 180GR TREINA	26	MUNIÇÃO LOTE : CEJ12
	MUNIÇÃO CBC CAL.40 SW EXPO155GR GOLD HEXA OPERACIO	26	MUNIÇÃO CAL .40 LOTE : DHM18
	MUNIÇÃO CBC CAL.40 SW EXPO155GR GOLD HEXA OPERACIO	27	MUNIÇÃO CAL .40 LOTE : EFW70
	CAPA COLETE MOD. C/ BRASAO, EMB. PLACAS FEM. G	1	N/S: OC0044253.0008
	PT 100	1	SKP44289
	MUNIÇÃO CAL. .40 S&W EOPP 180GR TREINA	24	LOTE MUNIÇÃO: CEJ12
	MUNIÇÃO CBC CAL.40 SW EXPO155GR GOLD HEXA OPERACIO	24	MUNIÇÃO CAL .40 LOTE : DHM18

MARLEIDE DOS SANTOS CARVALHO	CAPA DE COLETE COM PLACA (POLÍCIA PENAL) FEM. M	1	N/S OC00088310034
	MUNIÇÃO CBC CAL.40 SW EXPO155GR GOLD HEXA OPERACIO	25	MUNIÇÃO CAL .40 LOTE : EFW70
	PT 940	1	SKS65829
MARTA ANGELA BEZERRA	CAPA DE COLETE COM PLACA (POLÍCIA PENAL) FEM. G	1	N/S: OC0023116.0007
MARTA MARIA TELES DE MENEZES	MUNIÇÃO CAL. .40 S&W EOPP 180GR TREINA	24	MUNIÇÕES LOTE :CEJ12
	CAPA DE COLETE COM PLACA (POLÍCIA PENAL) FEM. G	1	N/S: OC0008832.0015
	PT 940	1	SKS66059
MATEUS DE FRANÇA XAVIER	MUNIÇÃO CBC CAL.40 SW EXPO155GR GOLD HEXA OPERACIO	26	MUNIÇÃO CAL .40 LOTE : DHM18
	MUNIÇÃO CBC CAL.40 SW EXPO155GR GOLD HEXA OPERACIO	31	MUNIÇÃO CAL .40 LOTE : DHM20
	CAPA DE COLETE COM PLACA (POLÍCIA PENAL) MAS. M	1	N/S: OC0023111.0265
	MUNIÇÃO CBC CAL.40 SW EXPO155GR GOLD HEXA OPERACIO	5	MUNIÇÃO CAL .40 LOTE : EFW71
	MUNIÇÃO CBC CAL.40 SW EXPO155GR GOLD HEXA OPERACIO	31	MUNIÇÃO CAL .40 LOTE : EFW71
	TH40	1	ACL475441
MATHEUS CANDIDO SILVEIRA	MUNIÇÃO CBC CAL.40 SW EXPO155GR GOLD HEXA OPERACIO	31	MUNIÇÃO CAL .40 LOTE : DHM19
	CAPA DE COLETE COM PLACA (POLÍCIA PENAL) MAS. P.	1	N/S: OC0023110.0061
	MUNIÇÃO CBC CAL.40 SW EXPO155GR GOLD HEXA OPERACIO	31	MUNIÇÃO CAL .40 LOTE : EFW71
	TH40	1	ACL475273
MAURO DE OLIVEIRA	MUNIÇÃO CAL. .40 S&W EOPP 180GR TREINA	24	MUNIÇÃO LOTE : CEJ12
	MUNIÇÃO CAL. .40 S&W EOPP 180GR TREINA	14	MUNIÇÃO LOTE : CEJ-12
	MUNIÇÃO CBC CAL.40 SW EXPO155GR GOLD HEXA OPERACIO	24	MUNIÇÃO CAL .40 LOTE : DHM18
	MUNIÇÃO CBC CAL.40 SW EXPO155GR GOLD HEXA OPERACIO	31	MUNIÇÃO CAL .40 LOTE : DHM20
	MUNIÇÃO CBC CAL.40 SW EXPO155GR GOLD HEXA OPERACIO	31	MUNIÇÃO CAL .40 LOTE : EFW70
	CAPA COLETE MOD. C/ BRASAO, EMB. PLACAS MAS. M	1	N/S: OC0044255.0016
	TH40	1	ACL475378
MAXSUEL BARBOSA DOS SANTOS	CAPA DE COLETE COM PLACA (POLÍCIA PENAL) MAS. M	1	N/S OC00088280090
	MUNIÇÃO CBC CAL.40 SW EXPO155GR GOLD HEXA OPERACIO	26	MUNIÇÃO CAL .40 LOTE : DHM20
	MUNIÇÃO CBC CAL.40 SW EXPO155GR GOLD HEXA OPERACIO	25	MUNIÇÃO CAL .40 LOTE : EFW70
	PT 940	1	SKS66065
MEIRE CRISTINA DE OLIVEIRA SILVA CEU	CAPA DE COLETE COM PLACA (POLÍCIA PENAL) FEM. G	1	N/S: OC0023116.0002
MELANIO NETO BARRETO	MUNIÇÃO CAL. .40 S&W EOPP 180GR TREINA	39	MUNIÇÃO LOTE : CEJ12
	MUNIÇÃO CBC CAL.40 SW EXPO155GR GOLD HEXA OPERACIO	24	MUNIÇÃO CAL .40 LOTE : DHM18
MICHEL DE OLIVEIRA SILVA	MUNIÇÃO CBC CAL.40 SW EXPO155GR GOLD HEXA OPERACIO	30	MUNIÇÃO CAL .40 LOTE : DHM20

MICHELÂNGELO MARTINS OLIVEIRA	CAPA COLETE MOD. C/ BRASAO, EMB. PLACAS MAS. G	1	N/S: OC0044256.0035
	MUNIÇÃO CBC CAL. .40 SW TREINA CHPP 160GR A FORMA	24	MUNIÇÃO CAL .40 LOTE : CGE20
	MUNIÇÃO CBC CAL.40 SW EXPO155GR GOLD HEXA OPERACIO	26	MUNIÇÃO CAL .40 LOTE : DHM18
	MUNIÇÃO CBC CAL.40 SW EXPO155GR GOLD HEXA OPERACIO	31	MUNIÇÃO CAL .40 LOTE : DHM19
	MUNIÇÃO CBC CAL.40 SW EXPO155GR GOLD HEXA OPERACIO	46	MUNIÇÃO CAL .40 LOTE : EFW71
	MUNIÇÃO CBC CAL.40 SW EXPO155GR GOLD HEXA OPERACIO	50	MUNIÇÃO CAL .40 LOTE : EFW70
	TH40	1	ACL475300
MILTON DE SOUZA SANTOS	CAPA DE COLETE COM PLACA (POLÍCIA PENAL) MAS. G	1	N/S: OC0023112.0063
	MUNIÇÃO CBC CAL.40 SW EXPO155GR GOLD HEXA OPERACIO	24	MUNIÇÃO CAL .40 LOTE : DHM18
	MUNIÇÃO CBC CAL.40 SW EXPO155GR GOLD HEXA OPERACIO	25	MUNIÇÃO CAL .40 LOTE : EFW71
	PT 940	1	SKS66071
MOISES LIRA TORRES	MUNIÇÃO CAL. .40 S&W EOPP 180GR TREINA	26	MUNIÇÃO CAL .40 LOTE : CEJ12
	MUNIÇÃO CBC CAL.40 SW EXPO155GR GOLD HEXA OPERACIO	24	MUNIÇÃO CAL .40 LOTE : DHM18
MOISÉS SALES DE ALCANTARA	MUNIÇÃO CBC CAL.40 SW EXPO155GR GOLD HEXA OPERACIO	26	MUNIÇÃO CAL .40 LOTE : DHM18
	CAPA DE COLETE COM PLACA (POLÍCIA PENAL) MAS. M	1	PLACA N/S: 119164.54
	PT 100	1	SJX64218
MONALISA GUIMARAES RODRIGUES	MUNIÇÃO CBC CAL.40 SW EXPO155GR GOLD HEXA OPERACIO	24	MUNIÇÃO CAL .40 LOTE : DHM19
	CAPA COLETE MOD. C/ BRASAO, EMB. PLACAS FEM. P	1	N/S: OC0044251.0005
	PT 940	1	SMW45439
MÔNICA DE JESUS LEITE MONTEIRO	MUNIÇÃO CAL. .40 S&W EOPP 180GR TREINA	39	MUNIÇÃO LOTE : CEJ12
	MUNIÇÃO CBC CAL.40 SW EXPO155GR GOLD HEXA OPERACIO	24	MUNIÇÃO CAL .40 LOTE : DHM18
	CAPA DE COLETE COM PLACA (POLÍCIA PENAL) FEM. M	1	N/S OC00088310010
	MUNIÇÃO CBC CAL.40 SW EXPO155GR GOLD HEXA OPERACIO	25	MUNIÇÃO CAL .40 LOTE : DHM20
	PT 940	1	SMW45408
MÔNICA PATRÍCIA RODRIGUES ALVES	CAPA COLETE MOD. C/ BRASAO, EMB. PLACAS FEM. P	1	N/S: OC0044251.0041
	MUNIÇÃO CBC CAL.40 SW EXPO155GR GOLD HEXA OPERACIO	24	MUNIÇÃO CAL .40 LOTE : EFW70
	PT 940	1	SKS65995
	Spray de Pimenta Espuma - GL108/E MINE 65g Condor	1	
	CAPACETE ANTITUMULTO	5	
	ESCUDO ANTITUMULTO	2	
	CANELEIRA ANTITUMULTO	2	
	MUNIÇÃO CBC CAL.40 SW EXPO155GR GOLD HEXA OPERACIO	24	MUNIÇÃO CAL .40 LOTE : DHM18
	Spray de Pimenta Espuma - GL108/E MINE 65g Condor	1	
	HT HP606 VHF HYTERA COM ANTENA E CARREGADOR SEJUC	8	N/S: 21D16C1766 , 67, 69 A 21D16C1774
	MUNIÇÃO CBC CAL.40 SW EXPO155GR GOLD HEXA OPERACIO	25	MUNIÇÃO CAL .40 LOTE : DHM20

MÔNICA SOARES BARRETO PINTO	ALGEMA DE PULSO EM AÇO INOX MOD:AB304D	10	N/S: 00130/2023 A 00139/2023
	ALGEMA DE TORNOZELO DE AÇO INOX MOD:AB304T	4	N/S: 00229/2023 A 00232/2023
	ALGEMA DE PUNHO NIQUELADA C/ TRAVA	15	
	ALGEMA DE TORNOZELO NIQUELADA C/ TRAVA	5	
	MUNIÇÃO CBC CAL.40 SW EXPO155GR GOLD HEXA OPERACIO	25	MUNIÇÃO CAL .40 LOTE : EFW70
	ESCUDO BALÍSTICO NÍVEL III-A C/ BANDOLEIRA	1	N/S: 3372156
	CAPA COLETE MOD. C/ BRASAO, EMB. PLACAS FEM. P	1	N/S: OC0044251.0044
	CTT 40	1	ACB524995
	MD97 LC	1	JAA04269
	PUMP 12 MILITARY 3.0 RT	1	KRI4269099
	PUMP 12 MILITARY 3.0 RT	1	KRI4269102
	PT 940	1	SKS66046
MURILO LAERCIO SILVA OLIVEIRA	MUNIÇÃO CBC CAL.40 SW EXPO155GR GOLD HEXA OPERACIO	31	MUNIÇÃO CAL .40 LOTE : DHM19
	CAPA DE COLETE COM PLACA (POLÍCIA PENAL) MAS. P.	1	N/S: OC0023110.0052
	MUNIÇÃO CBC CAL.40 SW EXPO155GR GOLD HEXA OPERACIO	31	MUNIÇÃO CAL .40 LOTE : EFW71
	TH40	1	ACL475385
NELSON FRANCISCO SANTOS FILHO	MUNIÇÃO CBC CAL.40 SW EXPO155GR GOLD HEXA OPERACIO	24	MUNIÇÃO CAL .40 LOTE : DHM18
	CAPA DE COLETE COM PLACA (POLÍCIA PENAL) MAS. M	1	N/S: OC0023111.0307
	MUNIÇÃO CBC CAL.40 SW EXPO155GR GOLD HEXA OPERACIO	31	MUNIÇÃO CAL .40 LOTE : EFW71
	TH40	1	ACL475330
NELSON INÁCIO DOS SANTOS	MUNIÇÃO CBC CAL.40 SW EXPO155GR GOLD HEXA OPERACIO	25	MUNIÇÃO CAL .40 LOTE : DHM20
NICHOLAS YURI FEITOSA CARVALHO	MUNIÇÃO CBC CAL. .40 SW TREINA CHPP 160GR A FORMA	24	MUNIÇÃO CAL .40 LOTE : CGE20
	MUNIÇÃO CBC CAL. .40 SW TREINA CHPP 160GR A FORMA	24	MUNIÇÃO CAL .40 LOTE : CGE20
	MUNIÇÃO CBC CAL.40 SW EXPO155GR GOLD HEXA OPERACIO	24	MUNIÇÃO CAL .40 LOTE : DHM18
	MUNIÇÃO CBC CAL.40 SW EXPO155GR GOLD HEXA OPERACIO	25	MUNIÇÃO CAL .40 LOTE : EFW71
NICOLAS SANTANA BARBOSA	CAPA DE COLETE COM PLACA (POLÍCIA PENAL) MAS. M	1	N/S: OC0023111.0220
	MUNIÇÃO CBC CAL.40 SW EXPO155GR GOLD HEXA OPERACIO	31	MUNIÇÃO CAL .40 LOTE : DHM20
	MUNIÇÃO CBC CAL.40 SW EXPO155GR GOLD HEXA OPERACIO	46	MUNIÇÃO CAL .40 LOTE : EFW71
	TH40	1	ACL475440
NILSON ARAGÃO SANTOS	MUNIÇÃO CBC CAL.40 SW EXPO155GR GOLD HEXA OPERACIO	26	MUNIÇÃO CAL .40 LOTE : DHM19
	CAPA DE COLETE COM PLACA (POLÍCIA PENAL) MAS. M	1	N/S: OC0023111.0106
	MUNIÇÃO CAL. .40 S&W EOPP 180GR TREINA	50	MUNIÇÃO CAL .40 LOTE : EDV93
	MUNIÇÃO CBC CAL.40 SW EXPO155GR GOLD HEXA OPERACIO	40	MUNIÇÃO CAL .40 LOTE : EFW70
	PT 100	1	SJX64261
	CAPA DE COLETE COM PLACA (POLÍCIA PENAL) MAS. M	1	N/S: OC0023111.0146

NILTON LUIS DOS SANTOS	MUNIÇÃO CBC CAL.40 SW EXPO155GR GOLD HEXA OPERACIO	26	MUNIÇÃO CAL .40 LOTE : DHM19
	PT 100	1	SKO66097
NINBALDO VIEIRA DOS SANTOS	CAPA DE COLETE COM PLACA (POLÍCIA PENAL) MAS. M	1	N/S: OC0023111.0182
NÍVEA RENATA FREITAS DE AZEVEDO VEIGA FEITOSA	Spray de Pimenta Espuma - GL108/E MINE 65g Condor	1	
	MUNIÇÃO CBC CAL. .40 SW TREINA CHPP 160GR A FORMA	36	MUNIÇÃO CAL .40 LOTE : CGE20
	MUNIÇÃO CBC CAL.40 SW EXPO155GR GOLD HEXA OPERACIO	36	MUNIÇÃO CAL .40 LOTE : DHM18
	CAPA COLETE MOD. C/ BRASAO, EMB. PLACAS FEM. P	1	N/S: OC0044251.0020
	MUNIÇÃO CBC CAL.40 SW EXPO155GR GOLD HEXA OPERACIO	50	MUNIÇÃO CAL .40 LOTE : DHM19
	DETECTOR DE METAL	1	MINEORO, SEM CARREGADOR
	MUNIÇÃO CBC CAL.40 SW EXPO155GR GOLD HEXA OPERACIO	46	MUNIÇÃO CAL .40 LOTE : EFW70
ODAIR JOSE CRUZ NEVES	MUNIÇÃO CBC CAL.40 SW EXPO155GR GOLD HEXA OPERACIO	31	MUNIÇÃO CAL .40 LOTE : DHM19
	CAPA DE COLETE COM PLACA (POLÍCIA PENAL) MAS. M	1	N/S: OC0023111.0255
	MUNIÇÃO CBC CAL.40 SW EXPO155GR GOLD HEXA OPERACIO	31	MUNIÇÃO CAL .40 LOTE : EFW71
	TH40	1	ACL475297
ODEONCIO CESAR VIEIRA DOS SANTOS JUNIOR	CAPA DE COLETE COM PLACA (POLÍCIA PENAL) MAS. M	1	N/S OC00088280077
	MUNIÇÃO CBC CAL.40 SW EXPO155GR GOLD HEXA OPERACIO	31	MUNIÇÃO CAL .40 LOTE : DHM20
	MUNIÇÃO CAL. .40 S&W EOPP 180GR TREINA	15	MUNIÇÃO CAL .40 LOTE : EDV93
	SPRAY DE PIMENTA GL108 MED 125G/110ML	1	LOTE: LLB-K
	MUNIÇÃO CBC CAL.40 SW EXPO155GR GOLD HEXA OPERACIO	31	MUNIÇÃO CAL .40 LOTE : EFW71
	TH40	1	ACL475414
ODILEI MARQUES FREITAS	CAPA DE COLETE COM PLACA (POLÍCIA PENAL) MAS. M	1	N/S OC00088280101
	MUNIÇÃO CBC CAL.40 SW EXPO155GR GOLD HEXA OPERACIO	31	MUNIÇÃO CAL .40 LOTE : DHM20
	MUNIÇÃO CBC CAL.40 SW EXPO155GR GOLD HEXA OPERACIO	15	MUNIÇÃO CAL .40 LOTE : DHM20
	MUNIÇÃO CBC CAL.40 SW EXPO155GR GOLD HEXA OPERACIO	31	MUNIÇÃO CAL .40 LOTE : EFW71
	TH40	1	ACL475292
OGMAR LOPES SANTOS	CAPA DE COLETE COM PLACA (POLÍCIA PENAL) MAS. M	1	N/S OC00088280018
	MUNIÇÃO CBC CAL.40 SW EXPO155GR GOLD HEXA OPERACIO	30	MUNIÇÃO CAL .40 LOTE : DHM20
	MUNIÇÃO CBC CAL.40 SW EXPO155GR GOLD HEXA OPERACIO	27	MUNIÇÃO CAL .40 LOTE : EFW71
	MUNIÇÃO CBC CAL.40 SW EXPO155GR GOLD HEXA OPERACIO	26	MUNIÇÃO CAL .40 LOTE : EFW70
	PT 100	1	SJX64303
OLANDA MESSIAS DE SOUZA	CAPA DE COLETE COM PLACA (POLÍCIA PENAL) FEM. G	1	N/S: OC0023116.0011
	MUNIÇÃO CBC CAL.40 SW EXPO155GR GOLD HEXA OPERACIO	24	MUNIÇÃO CAL .40 LOTE : DHM18
	MUNIÇÃO CBC CAL.40 SW EXPO155GR GOLD HEXA OPERACIO	12	MUNIÇÃO CAL .40 LOTE : DHM20
	ALGEMA DE PULSO EM AÇO INOX MOD:AB304D	2	N/S: 00318/2023 e 00319/2023

OLÍMPIO GOMES MOREIRA FILHO	MUNIÇÃO CBC CAL.40 SW EXPO155GR GOLD HEXA OPERACIO	37	MUNIÇÃO CAL .40 LOTE : EFW70
	ALGEMA DE PUNHO NIQUELADA C/ TRAVA	1	
	CAPA COLETE MOD. C/ BRASAO, EMB. PLACAS MAS. G	1	N/S: OC0044256.0001
	PT 940	1	SKS65994
OMAR CLÍMACO RODRIGUES	MUNIÇÃO CBC CAL. .40 SW TREINA CHPP 160GR A FORMA	24	MUNIÇÃO CAL .40 LOTE : CGE20
	MUNIÇÃO CBC CAL.40 SW EXPO155GR GOLD HEXA OPERACIO	36	MUNIÇÃO CAL .40 LOTE : DHM18
	MUNIÇÃO CBC CAL.40 SW EXPO155GR GOLD HEXA OPERACIO	31	MUNIÇÃO CAL .40 LOTE : DHM19
	CAPA DE COLETE COM PLACA (POLÍCIA PENAL) MAS. M	1	N/S: OC0023111.0161
	MUNIÇÃO CBC CAL.40 SW EXPO155GR GOLD HEXA OPERACIO	15	MUNIÇÃO CAL .40 LOTE : DHM20
	MUNIÇÃO CBC CAL.40 SW EXPO155GR GOLD HEXA OPERACIO	15	MUNIÇÃO CAL .40 LOTE : DHM20
	MUNIÇÃO CBC CAL.40 SW EXPO155GR GOLD HEXA OPERACIO	46	MUNIÇÃO CAL .40 LOTE : EFW70
	TH40	1	ACL475243
OSMAR SANTOS	CAPA DE COLETE COM PLACA (POLÍCIA PENAL) MAS. G	1	N/S: OC0023112.0007
	MUNIÇÃO CBC CAL.40 SW EXPO155GR GOLD HEXA OPERACIO	30	MUNIÇÃO CAL .40 LOTE : DHM20
	PT 940	1	SKS66112
PATRICIA DA SILVA BARROS	MUNIÇÃO CBC CAL.40 SW EXPO155GR GOLD HEXA OPERACIO	50	MUNIÇÃO CAL .40 LOTE : DHM20
	CART. CBC 12/70 CH-3T TREINA "A"	12	MUNIÇÃO CAL .12 LOTE : CGB77 - TREINAMENTO
	CAPA DE COLETE COM PLACA (POLÍCIA PENAL) FEM. P	1	N/S: OC0023114.0005
	PT 940	1	SKS65954
PATRICIA DA SILVA DUARTE	MUNIÇÃO CBC CAL. .40 SW TREINA CHPP 160GR A FORMA	24	MUNIÇÃO CAL .40 LOTE : CGE20
	MUNIÇÃO CBC CAL.40 SW EXPO155GR GOLD HEXA OPERACIO	24	MUNIÇÃO CAL .40 LOTE : DHM18
	MUNIÇÃO CBC CAL.40 SW EXPO155GR GOLD HEXA OPERACIO	24	MUNIÇÃO CAL .40 LOTE : EFW71
	CAPA COLETE MOD. C/ BRASAO, EMB. PLACAS FEM. P	1	N/S: OC0044251.0045
	PT 940	1	SMW45394
PATRICIA GOMES DA SILVA	MUNIÇÃO CBC CAL.40 SW EXPO155GR GOLD HEXA OPERACIO	30	MUNIÇÃO CAL .40 LOTE : DHM20
	CAPA DE COLETE COM PLACA (POLÍCIA PENAL) FEM. P	1	N/S: OC0023114.0007
	MUNIÇÃO CBC CAL.40 SW EXPO155GR GOLD HEXA OPERACIO	25	MUNIÇÃO CAL .40 LOTE : EFW70
	PT 940	1	SKS66006
PATRICIA SILVA RIBEIRO	MUNIÇÃO CAL. .40 S&W EOPP 180GR TREINA	24	MUNIÇÃO LOTE : CEJ12
	MUNIÇÃO CBC CAL.40 SW EXPO155GR GOLD HEXA OPERACIO	24	MUNIÇÃO CAL .40 LOTE : DHM18
	CAPA DE COLETE COM PLACA (POLÍCIA PENAL) FEM. M	1	N/S OC00088310024
	MUNIÇÃO CBC CAL.40 SW EXPO155GR GOLD HEXA OPERACIO	25	MUNIÇÃO CAL .40 LOTE : EFW71
	PT 940	1	SKS66032
	CAPA COLETE MOD. C/ BRASAO, EMB. PLACAS FEM. P	1	N/S: OC0044251.0036
	MUNIÇÃO CBC CAL.40 SW EXPO155GR GOLD HEXA OPERACIO	31	MUNIÇÃO CAL .40 LOTE : DHM20

PAULA KARIANNE DA SILVA SANTANA	MUNIÇÃO CBC CAL.40 SW EXPO155GR GOLD HEXA OPERACIO	46	MUNIÇÃO CAL .40 LOTE : EFW71
	MUNIÇÃO CBC CAL.40 SW EXPO155GR GOLD HEXA OPERACIO	50	MUNIÇÃO CAL .40 LOTE : EFW70
	TH40	1	ACL475294
PAULA PATRICIA COSTA SILVA	MUNIÇÃO CBC CAL.40 SW EXPO155GR GOLD HEXA OPERACIO	31	MUNIÇÃO CAL .40 LOTE : DHM19
	CAPA DE COLETE COM PLACA (POLÍCIA PENAL) FEM. M	1	N/S OC00088310003
	MUNIÇÃO CBC CAL.40 SW EXPO155GR GOLD HEXA OPERACIO	46	MUNIÇÃO CAL .40 LOTE : EFW70
	TH40	1	ACL475219
PAULO BISMARQUE DE SANTANA CARVALHO	MUNIÇÃO CBC CAL.40 SW EXPO155GR GOLD HEXA OPERACIO	32	MUNIÇÃO CAL .40 LOTE : DHM20
	MUNIÇÃO CBC CAL.40 SW EXPO155GR GOLD HEXA OPERACIO	31	MUNIÇÃO CAL .40 LOTE : DHM20
	ALGEMA DE PULSO EM AÇO INOX MOD:AB304D	1	N/S 00045/2023
	MUNIÇÃO CBC CAL.40 SW EXPO155GR GOLD HEXA OPERACIO	31	MUNIÇÃO CAL .40 LOTE : EFW71
	MUNIÇÃO CAL. .40 S&W EOPP 180GR TREINA	50	MUNIÇÃO CAL .40 LOTE : EDV92
	MUNIÇÃO CBC CAL.40 SW EXPO155GR GOLD HEXA OPERACIO	15	MUNIÇÃO CAL .40 LOTE : EFW71
	CAPA COLETE MOD. C/ BRASAO, EMB. PLACAS MAS. M	1	N/S: OC0044255.0025
	TH40	1	ACL475245
PAULO CATU SILVA	MUNIÇÃO CBC CAL.40 SW EXPO155GR GOLD HEXA OPERACIO	31	MUNIÇÃO CAL .40 LOTE : DHM19
	CAPA DE COLETE COM PLACA (POLÍCIA PENAL) MAS. M	1	N/S OC00088280096
	MUNIÇÃO CBC CAL.40 SW EXPO155GR GOLD HEXA OPERACIO	31	MUNIÇÃO CAL .40 LOTE : EFW71
	TH40	1	ACL475234
PAULO CÉSAR BISPO DO NASCIMENTO	MUNIÇÃO CBC CAL.40 SW EXPO155GR GOLD HEXA OPERACIO	24	MUNIÇÃO CAL .40 LOTE : DHM18
	CAPA DE COLETE COM PLACA (POLÍCIA PENAL) MAS. M	1	N/S: OC0023111.0235
	MUNIÇÃO CBC CAL.40 SW EXPO155GR GOLD HEXA OPERACIO	24	MUNIÇÃO CAL .40 LOTE : EFW71
	MUNIÇÃO CBC CAL.40 SW EXPO155GR GOLD HEXA OPERACIO	25	MUNIÇÃO CAL .40 LOTE : EFW70
	PT 940	1	SMW45428
PAULO DE SÁ	CAPA COLETE MOD. C/ BRASAO, EMB. PLACAS MAS. G	1	N/S: OC0044256.0049
	MUNIÇÃO CBC CAL.40 SW EXPO155GR GOLD HEXA OPERACIO	40	MUNIÇÃO CAL .40 LOTE : DHM20
	MUNIÇÃO CBC CAL.40 SW EXPO155GR GOLD HEXA OPERACIO	12	MUNIÇÃO CAL .40 LOTE : EFW71
	MUNIÇÃO CBC CAL.40 SW EXPO155GR GOLD HEXA OPERACIO	25	MUNIÇÃO CAL .40 LOTE : EFW70
	PT 940	1	SMW45393
PAULO HIAGO ALVES NASCIMENTO BARBOSA	MUNIÇÃO CBC CAL.40 SW EXPO155GR GOLD HEXA OPERACIO	31	MUNIÇÃO CAL .40 LOTE : DHM19
	CAPA DE COLETE COM PLACA (POLÍCIA PENAL) FEM. G	1	N/S OC00088320009
	MUNIÇÃO CBC CAL.40 SW EXPO155GR GOLD HEXA OPERACIO	17	MUNIÇÃO CAL .40 LOTE : DHM20
	MUNIÇÃO CBC CAL.40 SW EXPO155GR GOLD HEXA OPERACIO	31	MUNIÇÃO CAL .40 LOTE : EFW71
	TH40	1	ACL475369
	MUNIÇÃO CBC CAL.40 SW EXPO155GR GOLD HEXA OPERACIO	26	MUNIÇÃO CAL .40 LOTE : DHM18

PAULO ROBERTO BRAZ	CAPA DE COLETE COM PLACA (POLÍCIA PENAL) MAS. G	1	N/S: OC0023112.0034
	PT 100	1	SJX64235
PAULO ROBERTO DALTRO DE CARVALHO	CAPA DE COLETE COM PLACA (POLÍCIA PENAL) MAS. M	1	N/S: OC0023111.0139
	MUNIÇÃO CBC CAL.40 SW EXPO155GR GOLD HEXA OPERACIO	27	MUNIÇÃO CAL .40 LOTE : EFW70
	PT 100	1	SJX64266
PAULO SÉRGIO DURANS ROCHA	MUNIÇÃO CBC CAL.40 SW EXPO155GR GOLD HEXA OPERACIO	26	MUNIÇÃO CAL .40 LOTE : DHM18
	MUNIÇÃO CBC CAL.40 SW EXPO155GR GOLD HEXA OPERACIO	26	MUNIÇÃO CAL .40 LOTE : DHM20
	MUNIÇÃO CBC CAL.40 SW EXPO155GR GOLD HEXA OPERACIO	25	MUNIÇÃO CAL .40 LOTE : EFW71
PEDRO ERMESON VIEIRA DA ALMEIDA	MUNIÇÃO CBC CAL.40 SW EXPO155GR GOLD HEXA OPERACIO	31	MUNIÇÃO CAL .40 LOTE : DHM20
	MUNIÇÃO CBC CAL.40 SW EXPO155GR GOLD HEXA OPERACIO	15	MUNIÇÃO CAL .40 LOTE : DHM20
PERICLES ALVES DE OLIVEIRA	CAPA DE COLETE COM PLACA (POLÍCIA PENAL) MAS. P.	1	N/S OC0023110.0017
PRISCILA MARQUES DA SILVA	MUNIÇÃO CBC CAL.40 SW EXPO155GR GOLD HEXA OPERACIO	35	MUNIÇÃO CAL .40 LOTE : DHM20
	CAPA DE COLETE COM PLACA (POLÍCIA PENAL) FEM. P	1	N/S: OC0023114.0006
	MUNIÇÃO CBC CAL.40 SW EXPO155GR GOLD HEXA OPERACIO	31	MUNIÇÃO CAL .40 LOTE : EFW70
	TH40	1	ACL475264
PRISCYLLA CESAR FERREIRA PINTO CORREA	MUNIÇÃO CBC CAL.40 SW EXPO155GR GOLD HEXA OPERACIO	31	MUNIÇÃO CAL .40 LOTE : DHM19
	CAPA DE COLETE COM PLACA (POLÍCIA PENAL) MAS. P.	1	N/S: OC0023110.0008
	MUNIÇÃO CBC CAL.40 SW EXPO155GR GOLD HEXA OPERACIO	31	MUNIÇÃO CAL .40 LOTE : EFW71
	TH40	1	ACL475299
RAFAEL DOS ANJOS LENIK	MUNIÇÃO CBC CAL.40 SW EXPO155GR GOLD HEXA OPERACIO	32	MUNIÇÃO CAL .40 LOTE : DHM19
	CAPA DE COLETE COM PLACA (POLÍCIA PENAL) MAS. M	1	N/S: OC0023111.0304
	MUNIÇÃO CBC CAL.40 SW EXPO155GR GOLD HEXA OPERACIO	25	MUNIÇÃO CAL .40 LOTE : DHM20
	MUNIÇÃO CBC CAL.40 SW EXPO155GR GOLD HEXA OPERACIO	25	MUNIÇÃO CAL .40 LOTE : EFW70
	PT 940	1	SKS65879
RAFAEL LEONARDO SANTOS MORAES	MUNIÇÃO CBC CAL.40 SW EXPO155GR GOLD HEXA OPERACIO	30	MUNIÇÃO CAL .40 LOTE : DHM20
	CAPA DE COLETE COM PLACA (POLÍCIA PENAL) MAS. M	1	N/S: OC0023111.0050
	MUNIÇÃO CBC CAL.40 SW EXPO155GR GOLD HEXA OPERACIO	25	MUNIÇÃO CAL .40 LOTE : EFW70
	PT 940	1	SKW15450
RAFAELA KAMILLA CORREIA ROCHA LIMA	MUNIÇÃO CBC CAL. .40 SW TREINA CHPP 160GR A FORMA	24	MUNIÇÃO CAL .40 LOTE : CGE20
	CAPA COLETE MOD. C/ BRASAO, EMB. PLACAS FEM. P	1	N/S: OC0044251.0017
	PT 940	1	SMW45475

RAFAELLE ALVES ALMEIDA	MUNIÇÃO CBC CAL.40 SW EXPO155GR GOLD HEXA OPERACIO	31	MUNIÇÃO CAL .40 LOTE : DHM19
	CAPA DE COLETE COM PLACA (POLÍCIA PENAL) MAS. P.	1	N/S: OC0023110.0025
	TH40	1	ACL475304
RANGEL COSTA AMARAL	CAPA DE COLETE COM PLACA (POLÍCIA PENAL) MAS. M	1	N/S: OC0023111.0047
	MUNIÇÃO CBC CAL.40 SW EXPO155GR GOLD HEXA OPERACIO	31	MUNIÇÃO CAL .40 LOTE : DHM20
	MUNIÇÃO CBC CAL.40 SW EXPO155GR GOLD HEXA OPERACIO	31	MUNIÇÃO CAL .40 LOTE : EFW71
	TH40	1	ACL483286
RAONIR SANTOS OLIVEIRA	MUNIÇÃO CBC CAL. .40 SW TREINA CHPP 160GR A FORMA	24	MUNIÇÃO CAL .40 LOTE : CGE20
	MUNIÇÃO CBC CAL.40 SW EXPO155GR GOLD HEXA OPERACIO	24	MUNIÇÃO CAL .40 LOTE : DHM18
	CAPA DE COLETE COM PLACA (POLÍCIA PENAL) MAS. M	1	N/S: OC0023111.0274
	MUNIÇÃO CBC CAL.40 SW EXPO155GR GOLD HEXA OPERACIO	25	MUNIÇÃO CAL .40 LOTE : EFW71
	MUNIÇÃO CBC CAL.40 SW EXPO155GR GOLD HEXA OPERACIO	27	MUNIÇÃO CAL .40 LOTE : EFW70
	PT 940	1	SMW45427
RAUL RIBEIRO NUNES NETO	CAPA DE COLETE COM PLACA (POLÍCIA PENAL) MAS. M	1	N/S OC00088280047
	MUNIÇÃO CBC CAL.40 SW EXPO155GR GOLD HEXA OPERACIO	30	MUNIÇÃO CAL .40 LOTE : EFW71
	MUNIÇÃO CBC CAL.40 SW EXPO155GR GOLD HEXA OPERACIO	25	MUNIÇÃO CAL .40 LOTE : EFW70
	PT 940	1	SKS65933
RAYANE MICHELLE DA SILVA MORAIS	MUNIÇÃO CBC CAL.40 SW EXPO155GR GOLD HEXA OPERACIO	31	MUNIÇÃO CAL .40 LOTE : DHM20
	MUNIÇÃO CBC CAL.40 SW EXPO155GR GOLD HEXA OPERACIO	30	MUNIÇÃO CAL .40 LOTE : EFW70
	CAPA COLETE MOD. C/ BRASAO, EMB. PLACAS FEM. PP	1	N/S: OC0044250.0004
	TH40	1	ACL475247
REGINALDO NUNES DE SOUZA	MUNIÇÃO CBC CAL.40 SW EXPO155GR GOLD HEXA OPERACIO	26	MUNIÇÃO CAL .40 LOTE : DHM18
REGINALDO PEREIRA SANTOS	MUNIÇÃO CBC CAL.40 SW EXPO155GR GOLD HEXA OPERACIO	26	MUNIÇÃO CAL .40 LOTE : DHM18
	CAPA COLETE MOD. C/ BRASAO, EMB. PLACAS MAS. G	1	N/S: OC0044256.0044
	PT 100	1	SJX64306
REILHE SEVERINO DE ALMEIDA	MUNIÇÃO CAL. .40 S&W EOPP 180GR TREINA	30	MUNIÇÃO CAL .40 LOTE : CEJ12
	MUNIÇÃO CBC CAL.40 SW EXPO155GR GOLD HEXA OPERACIO	26	MUNIÇÃO CAL .40 LOTE : DHM18
	MUNIÇÃO CBC CAL. .40 SW TREINA CHPP 160GR A FORMA	6	MUNIÇÃO CAL .40 LOTE : CGE20
	MUNIÇÃO CBC CAL.40 SW EXPO155GR GOLD HEXA OPERACIO	31	MUNIÇÃO CAL .40 LOTE : DHM19
	CAPA DE COLETE COM PLACA (POLÍCIA PENAL) MAS. G	1	N/S: OC0023112.0010
	MUNIÇÃO CBC CAL.40 SW EXPO155GR GOLD HEXA OPERACIO	31	MUNIÇÃO CAL .40 LOTE : EFW71
	TH40	1	ACL475208
	GRANADA GL 307 LUZ E SOM	10	
	SPRAY DE PIMENTA GL108 MAX 450G/400ML	3	

REINALDO JOSE CHAVES SILVA	MUNIÇÃO CBC CAL.40 SW EXPO155GR GOLD HEXA OPERACIO	100	MUNIÇÃO CAL .40 LOTE : DHM20
	MUNIÇÃO CBC 12/70 CH-SG HI-IMPACT "A" OPERACIO	25	MUNIÇÃO CAL .12 LOTE : CEO59
	GRANADA GB 705 LACRIMOGÊNEA	2	
	GRANADA GL 305 LACRIMOGÊNEA	3	
	GRANADA GB 707 LUZ E SOM	2	
	GRANADA GL 307 LUZ E SOM	3	
	SPRAY DE PIMENTA GL108 MAX 450G/400ML	1	
	ESPARGIDOR PSI PRO NEVOA 450g (poly defensor)	1	
	SPRAY DE PIMENTA GL108 MED 125G/110ML	3	
	MUNIÇÃO CAL. .40 S&W EOPP 180GR TREINA	50	MUNIÇÃO CAL .40 LOTE : EDV93
	MUNIÇÃO CAL.12 CH-3T TREINA HI-IMPACT "A"	50	MUNIÇÃO CAL .12 LOTE : CGB77
	MUNIÇÃO CBC 5,56X45 COMUM M193 (TREINA) A	50	MUNIÇÃO CAL .5.56 LOTE : CGB88
	MUNIÇÃO CAL. .40 S&W EOPP 180GR TREINA	100	MUNIÇÃO CAL .40 LOTE : EDV93
	MUNIÇÃO CAL.12 CH-3T TREINA HI-IMPACT "A"	50	MUNIÇÃO CAL .40 LOTE : CGB77
	GRANADA GL 300/T LACRIMOGÊNEA TRÍPLICE	8	GRANADAS PARA CURSO CBM/SE LOTE: GFF-N
	MUNIÇÃO CAL. .40 S&W EOPP 180GR TREINA	150	MUNIÇÃO CAL .40 LOTE : EDV93 - Instrução DEPEN
	MUNIÇÃO CAL.12 CH-3T TREINA HI-IMPACT "A"	50	MUNIÇÃO CAL .12 LOTE : CGB77 - Instrução DEPEN
	MUNIÇÃO CBC 38SPL EOPP 158GR NTA A OPERACIO	20	MUNIÇÃO CAL .38 LOTE : CEY50
	ALGEMA DE PULSO EM AÇO INOX MOD:AB304D	1	N/S 00043/2023
	ALGEMA DE TORNOZELO DE AÇO INOX MOD:AB304T	1	N/S 00358/2023
	MUNIÇÃO CAL. .40 S&W EOPP 180GR TREINA	50	MUNIÇÃO CAL .40 LOTE : EDV92
	MUNIÇÃO CAL.12 CH-3T TREINA HI-IMPACT "A"	25	MUNIÇÃO CAL .12 LOTE : CGB77
	MUNIÇÃO CBC 38SPL 158GR NTA A TREINAMENTO	30	MUNIÇÃO CAL .38 LOTE : CEU36
RENATO CÂMERA FREITAS DE OLIVEIRA	CAPA DE COLETE COM PLACA (POLÍCIA PENAL) MAS. G	1	N/S: OC0023112.0043
	MUNIÇÃO CBC CAL.40 SW EXPO155GR GOLD HEXA OPERACIO	24	MUNIÇÃO CAL .40 LOTE : DHM19
	MUNIÇÃO CAL. .40 S&W EOPP 180GR TREINA	50	MUNIÇÃO CAL .40 LOTE : EDV93
	MUNIÇÃO CAL. .40 S&W EOPP 180GR TREINA	100	MUNIÇÃO CAL .40 LOTE : EDV93
	MUNIÇÃO CBC CAL.40 SW EXPO155GR GOLD HEXA OPERACIO	25	MUNIÇÃO CAL .40 LOTE : EFW70
	PT 940	1	SKS65891
RENATO GUEDES LEAL	CAPA DE COLETE COM PLACA (POLÍCIA PENAL) MAS. M	1	N/S: OC0023111.0144
	MUNIÇÃO CBC CAL.40 SW EXPO155GR GOLD HEXA OPERACIO	31	MUNIÇÃO CAL .40 LOTE : DHM20
	MUNIÇÃO CBC CAL.40 SW EXPO155GR GOLD HEXA OPERACIO	31	MUNIÇÃO CAL .40 LOTE : EFW71
	TH40	1	ACL483282
RENISSON ESTEVES DA SOLEDADE	MUNIÇÃO CAL. .40 S&W EOPP 180GR TREINA	26	MUNIÇÃO LOTE: CEJ12
	MUNIÇÃO CBC CAL.40 SW EXPO155GR GOLD HEXA OPERACIO	26	MUNIÇÃO CAL .40 LOTE : DHM19
	MUNIÇÃO CBC CAL.40 SW EXPO155GR GOLD HEXA OPERACIO	31	MUNIÇÃO CAL .40 LOTE : DHM19
	MUNIÇÃO CAL. .40 S&W EOPP 180GR TREINA	24	MUNIÇÃO LOTE : CEJ12
	MUNIÇÃO CBC CAL.40 SW EXPO155GR GOLD HEXA OPERACIO	24	MUNIÇÃO CAL .40 LOTE : DHM18

RICARDO COSTA CARVALHO	MUNIÇÃO CBC CAL.40 SW EXPO155GR GOLD HEXA OPERACIO	31	MUNIÇÃO CAL .40 LOTE : DHM20
	CAPA COLETE MOD. C/ BRASAO, EMB. PLACAS MAS. M	1	N/S OC0044255.0036
	MUNIÇÃO CBC CAL.40 SW EXPO155GR GOLD HEXA OPERACIO	31	MUNIÇÃO CAL .40 LOTE : EFW70
	TH40	1	ACL475351
RICARDO FRANCLIN MAZÊ VIEIRA	CAPA DE COLETE COM PLACA (POLÍCIA PENAL) MAS. M	1	N/S: OC0023111.0184
	MUNIÇÃO CBC CAL.40 SW EXPO155GR GOLD HEXA OPERACIO	24	MUNIÇÃO CAL .40 LOTE : DHM18
	SPRAY DE PIMENTA GL108 MED 125G/110ML	1	LOTE: LLB-K
	MUNIÇÃO CBC CAL.40 SW EXPO155GR GOLD HEXA OPERACIO	25	MUNIÇÃO CAL .40 LOTE : EFW70
	PT 940	1	SKS65959
RICARDO OLIVEIRA SILVA	CAPA DE COLETE COM PLACA (POLÍCIA PENAL) MAS. G	1	N/S: OC0023112.0033
RICARDO SANTOS SANTIAGO	CAPA DE COLETE COM PLACA (POLÍCIA PENAL) MAS. M	1	N/S: OC0023111.0285
	MUNIÇÃO CBC CAL.40 SW EXPO155GR GOLD HEXA OPERACIO	27	MUNIÇÃO CAL .40 LOTE : EFW70
	PT 100	1	SJX64234
RICARDO WAGNER DE JESUS ESTEVES	CAPA COLETE MOD. C/ BRASAO, EMB. PLACAS MAS. G	1	N/S: OC0044256.0015
	MUNIÇÃO CBC CAL.40 SW EXPO155GR GOLD HEXA OPERACIO	32	MUNIÇÃO CAL .40 LOTE : EFW71
	MUNIÇÃO CBC CAL.40 SW EXPO155GR GOLD HEXA OPERACIO	25	MUNIÇÃO CAL .40 LOTE : EFW70
	PT 940	1	SKW15345
RITA DE CÁSCIA CALDAS DOS SANTOS	MUNIÇÃO CAL. .40 S&W EOPP 180GR TREINA	39	MUNIÇÃO LOTE : CEJ12
	MUNIÇÃO CAL. .40 S&W EOPP 180GR TREINA	12	MUNIÇÃO CAL .40 LOTE : CEJ12
	MUNIÇÃO CBC CAL.40 SW EXPO155GR GOLD HEXA OPERACIO	24	MUNIÇÃO CAL .40 LOTE : DHM18
	Spray de Pimenta Espuma - GL108/E MINE 65g Condor	1	
	CAPA DE COLETE COM PLACA (POLÍCIA PENAL) FEM. M	1	N/S: OC0023115.0022
	PT 940	1	SKS65922
RIVANDA CRISTINA RODRIGUES DOS SANTOS	CAPA DE COLETE COM PLACA (POLÍCIA PENAL) FEM. G	1	N/S: OC0023116.0035
RIVANEIDE SILVA OLIVEIRA	MUNIÇÃO CBC CAL. .40 SW TREINA CHPP 160GR A FORMA	24	MUNIÇÃO CAL .40 LOTE : CGE20
	MUNIÇÃO CBC CAL.40 SW EXPO155GR GOLD HEXA OPERACIO	24	MUNIÇÃO CAL .40 LOTE : DHM18
	CAPA DE COLETE COM PLACA (POLÍCIA PENAL) FEM. M	1	N/S OC00088310005
	MUNIÇÃO CBC CAL.40 SW EXPO155GR GOLD HEXA OPERACIO	25	MUNIÇÃO CAL .40 LOTE : EFW71
	PT 940	1	SMW45419
RÍZIA MARIA PEREIRA DOS SANTOS	MUNIÇÃO CBC CAL.40 SW EXPO155GR GOLD HEXA OPERACIO	24	MUNIÇÃO CAL .40 LOTE : DHM18
	CAPA DE COLETE COM PLACA (POLÍCIA PENAL) FEM. M	1	N/S OC00088310014
	PT 940	1	SKS65925
	MUNIÇÃO CBC CAL. .40 SW TREINA CHPP 160GR A FORMA	24	MUNIÇÃO CAL .40 LOTE : CGE20

ROBÉRIO DA SILVA JÚNIOR	MUNIÇÃO CBC CAL.40 SW EXPO155GR GOLD HEXA OPERACIO	24	MUNIÇÃO CAL .40 LOTE : DHM18
	CAPA DE COLETE COM PLACA (POLÍCIA PENAL) MAS. G	1	N/S OC00088290052
	MUNIÇÃO CBC CAL.40 SW EXPO155GR GOLD HEXA OPERACIO	25	MUNIÇÃO CAL .40 LOTE : DHM20
	PT 940	1	SMW45426
ROBERTA CATARINA DE JESUS FERRAZ SANTOS	CAPA DE COLETE COM PLACA (POLÍCIA PENAL) FEM. M	1	N/S OC00088310008
	MUNIÇÃO CBC CAL.40 SW EXPO155GR GOLD HEXA OPERACIO	31	MUNIÇÃO CAL .40 LOTE : DHM20
	TH40	1	ACL475226
ROBERTA TAUANE RAMOS DA SILVA	CAPA COLETE MOD. C/ BRASAO, EMB. PLACAS FEM. P	1	N/S: OC0044251.0012
	MUNIÇÃO CBC CAL.40 SW EXPO155GR GOLD HEXA OPERACIO	25	MUNIÇÃO CAL .40 LOTE : EFW70
	PT 940	1	SKW15399
ROBERTO CARLOS PEREIRA	Spray de Pimenta Espuma - GL108/E MINE 65g Condor	1	
	CAPA COLETE MOD. C/ BRASAO, EMB. PLACAS FEM. G	1	N/S OC0044253.0013
	SPRAY DE PIMENTA GL108 MED 125G/110ML	1	LOTE: LLB-K
	MUNIÇÃO CBC CAL.40 SW EXPO155GR GOLD HEXA OPERACIO	30	MUNIÇÃO CAL .40 LOTE : DHM20
	MUNIÇÃO CBC CAL.40 SW EXPO155GR GOLD HEXA OPERACIO	25	MUNIÇÃO CAL .40 LOTE : EFW70
	PT 940	1	SKS65830
ROBERTO DE JESUS ANDRADE	MUNIÇÃO CBC CAL.40 SW EXPO155GR GOLD HEXA OPERACIO	24	MUNIÇÃO CAL .40 LOTE : DHM19
	CAPA DE COLETE COM PLACA (POLÍCIA PENAL) MAS. P.	1	N/S: OC0023110.0022
	MUNIÇÃO CBC CAL.40 SW EXPO155GR GOLD HEXA OPERACIO	25	MUNIÇÃO CAL .40 LOTE : EFW71
	PT 940	1	SKS66002
ROBERTO FERRAZ SANTOS	MUNIÇÃO CAL. .40 S&W EOPP 180GR TREINA	24	LOTE MUNIÇÃO: CEJ12
	MUNIÇÃO CBC CAL.40 SW EXPO155GR GOLD HEXA OPERACIO	24	MUNIÇÃO CAL .40 LOTE : DHM18
	CAPA DE COLETE COM PLACA (POLÍCIA PENAL) MAS. G	1	N/S: OC0023112.0005
	MUNIÇÃO CBC CAL.40 SW EXPO155GR GOLD HEXA OPERACIO	24	MUNIÇÃO CAL .40 LOTE : DHM20
	MUNIÇÃO CBC CAL.40 SW EXPO155GR GOLD HEXA OPERACIO	25	MUNIÇÃO CAL .40 LOTE : DHM20
	MUNIÇÃO CBC CAL.40 SW EXPO155GR GOLD HEXA OPERACIO	25	MUNIÇÃO CAL .40 LOTE : EFW70
	PT 940	1	SKS65901
ROBERTO FIGUEIREDO	MUNIÇÃO CAL. .40 S&W EOPP 180GR TREINA	26	LOTE MUNIÇÃO: CEJ12
	MUNIÇÃO CBC CAL.40 SW EXPO155GR GOLD HEXA OPERACIO	26	MUNIÇÃO CAL .40 LOTE : DHM18
	CAPA DE COLETE COM PLACA (POLÍCIA PENAL) MAS. G	1	N/S: OC0023112.0058
	MUNIÇÃO CBC CAL.40 SW EXPO155GR GOLD HEXA OPERACIO	13	MUNIÇÃO CAL .40 LOTE : DHM20
	HT HP606 VHF HYTERA COM ANTENA E CARREGADOR SEJUC	2	N/S: 21D17A2961; 21D17A2962
	MUNIÇÃO CBC CAL.40 SW EXPO155GR GOLD HEXA OPERACIO	40	MUNIÇÃO CAL .40 LOTE : EFW70
	PT 100	1	SKO66100
	MUNIÇÃO CBC CAL.40 SW EXPO155GR GOLD HEXA OPERACIO	26	MUNIÇÃO CAL .40 LOTE : DHM18

ROBERTO ROCHA PAIXÃO	MUNIÇÃO CBC CAL.40 SW EXPO155GR GOLD HEXA OPERACIO	26	MUNIÇÃO CAL .40 LOTE : DHM19
	CAPA DE COLETE COM PLACA (POLÍCIA PENAL) MAS. M	1	N/S OC00088280017
	MUNIÇÃO CBC CAL.40 SW EXPO155GR GOLD HEXA OPERACIO	27	MUNIÇÃO CAL .40 LOTE : EFW71
	PT 100	1	SKO66106
ROBERTO SANTOS DE MELO	CAPA DE COLETE COM PLACA (POLÍCIA PENAL) MAS. M	1	N/S: OC0023111.0108
ROBSON ALMEIDA SANTOS	CAPA DE COLETE COM PLACA (POLÍCIA PENAL) MAS. M	1	N/S: OC0023111.0136
ROBSON DE SOUZA COSTA	MUNIÇÃO CAL. .40 S&W EOPP 180GR TREINA	15	MUNIÇÃO LOTE : CEJ12
	MUNIÇÃO CBC CAL.40 SW EXPO155GR GOLD HEXA OPERACIO	39	MUNIÇÃO CAL .40 LOTE : DHM18
	Spray de Pimenta Espuma - GL108/E MINE 65g Condor	1	
	MUNIÇÃO CBC CAL.40 SW EXPO155GR GOLD HEXA OPERACIO	31	MUNIÇÃO CAL .40 LOTE : DHM19
	CAPA DE COLETE COM PLACA (POLÍCIA PENAL) MAS. M	1	N/S OC00088280020
	TH40	1	ACL475320
RODOLFO LIMA DA CRUZ	CAPA DE COLETE COM PLACA (POLÍCIA PENAL) MAS. P.	1	N/S: OC0023110.0033
	MUNIÇÃO CBC CAL.40 SW EXPO155GR GOLD HEXA OPERACIO	31	MUNIÇÃO CAL .40 LOTE : DHM20
	MUNIÇÃO CBC CAL.40 SW EXPO155GR GOLD HEXA OPERACIO	31	MUNIÇÃO CAL .40 LOTE : EFW71
		TH40	1
RODRIGO SANTOS ANDRADE	MUNIÇÃO CBC CAL.40 SW EXPO155GR GOLD HEXA OPERACIO	30	MUNIÇÃO CAL .40 LOTE : DHM20
	CAPA DE COLETE COM PLACA (POLÍCIA PENAL) MAS. G	1	N/S: OC0023112.0023
	MUNIÇÃO CBC CAL.40 SW EXPO155GR GOLD HEXA OPERACIO	25	MUNIÇÃO CAL .40 LOTE : EFW70
		PT 940	1
RODRIGO SANTOS DE ARAÚJO	MUNIÇÃO CBC CAL.40 SW EXPO155GR GOLD HEXA OPERACIO	26	MUNIÇÃO CAL .40 LOTE : DHM19
	CAPA DE COLETE COM PLACA (POLÍCIA PENAL) MAS. M	1	N/S: OC0023111.0278
	MUNIÇÃO CBC CAL.40 SW EXPO155GR GOLD HEXA OPERACIO	32	MUNIÇÃO CAL .40 LOTE : DHM20
	MUNIÇÃO CBC CAL.40 SW EXPO155GR GOLD HEXA OPERACIO	27	MUNIÇÃO CAL .40 LOTE : EFW70
	CAPA COLETE MOD. C/ BRASAO, EMB. PLACAS FEM. G	1	N/S: OC0044253.0010
		PT 100	1
ROGÉRIO INÁCIO DOS SANTOS	MUNIÇÃO CBC CAL.40 SW EXPO155GR GOLD HEXA OPERACIO	24	MUNIÇÃO CAL .40 LOTE : DHM18
	MUNIÇÃO CBC CAL.40 SW EXPO155GR GOLD HEXA OPERACIO	31	MUNIÇÃO CAL .40 LOTE : DHM19
	CAPA DE COLETE COM PLACA (POLÍCIA PENAL) MAS. M	1	N/S OC00088280104
	MUNIÇÃO CBC CAL.40 SW EXPO155GR GOLD HEXA OPERACIO	31	MUNIÇÃO CAL .40 LOTE : EFW71
		PT 940	1
	MUNIÇÃO CAL. .40 S&W EOPP 180GR TREINA	39	MUNIÇÃO LOTE : CEJ12
	MUNIÇÃO CBC CAL. .40 SW TREINA CHPP 160GR A FORMA	24	MUNIÇÃO CAL .40 LOTE : CGE20
	MUNIÇÃO CBC CAL.40 SW EXPO155GR GOLD HEXA OPERACIO	24	MUNIÇÃO CAL .40 LOTE : DHM18

ROMILDO CONCEIÇÃO DE JESUS	CAPA DE COLETE COM PLACA (POLÍCIA PENAL) MAS. M	1	N/S OC00088280110
	MUNIÇÃO CBC CAL.40 SW EXPO155GR GOLD HEXA OPERACIO	25	MUNIÇÃO CAL .40 LOTE : DHM20
	MUNIÇÃO CBC CAL.40 SW EXPO155GR GOLD HEXA OPERACIO	25	MUNIÇÃO CAL .40 LOTE : EFW70
	PT 940	1	SMW45447
ROMULO CESAR PRADO OLIVEIRA	KIT SPARK ELITE Z2.0	1	2Coldres,1Carregador /cabo,1Bateria,1maleta keise
	SPARK ELITE Z2.0	1	Nº SÉRIE SC0008309
	CARTUCHO SPARK	3	Nº SÉRIE 00209807 e 00209838 e 00210107
	CARTUCHO SPARK	3	Nº SÉRIE 00210262 e 00210003 e 00209751
	ESCUDO ANTITUMULTO	2	
	ESCUDO ANTITUMULTO - REV.	4	
	MUNIÇÃO CBC CAL. .40 SW TREINA CHPP 160GR A FORMA	24	MUNIÇÃO CAL .40 LOTE : CGE20
	CAPA DE COLETE COM PLACA (POLÍCIA PENAL) MAS. P.	1	N/S: OC0023110.0039
	MUNIÇÃO CBC CAL.40 SW EXPO155GR GOLD HEXA OPERACIO	24	MUNIÇÃO CAL .40 LOTE : DHM18
	SPRAY DE PIMENTA GL108 MED 125G/110ML	1	LOTE: LLB-K
	HT HP606 VHF HYTERA COM ANTENA E CARREGADOR SEJUC	3	N/S: 21D16C1751 A 21D16C1753
	MUNIÇÃO CBC CAL.40 SW EXPO155GR GOLD HEXA OPERACIO	26	MUNIÇÃO CAL .40 LOTE : DHM20
	MUNIÇÃO CBC CAL.40 SW EXPO155GR GOLD HEXA OPERACIO	25	MUNIÇÃO CAL .40 LOTE : EFW70
	MUNIÇÃO CBC CAL.40 SW EXPO155GR GOLD HEXA OPERACIO	15	MUNIÇÃO CAL .40 LOTE : EFW70
	ALGEMA DE PULSO EM AÇO INOX MOD:AB304D	14	N/S: 00211/2023 A 00224/2023
	ALGEMA DE TORNOZELO DE AÇO INOX MOD:AB304T	8	N/S: 00350/2023 A 00357/2023
	ALGEMA DE PUNHO NIQUELADA C/ TRAVA	28	
	ALGEMA DE TORNOZELO DE AÇO INOX MOD:AB304T	14	
	MUNIÇÃO CBC 5,56X45 COMUM SS109 POLICIA A OPERACIO	120	MUNIÇÃO CAL 5.56 LOTE : CDL50 - CI. 2866/2025
	KIT DE EXPOSIÇÃO MENOS LETAL	24	ITENS DIVERSOS - EXPOSITOR
	CANELEIRA ANTITUMULTO	2	
	CANELEIRA ANTITUMULTO - REV.	4	
	CAPACETE ANTITUMULTO	5	
	CAPACETE ANTITUMULTO - REV.	1	
	ESCUDO BALÍSTICO NÍVEL III-A C/ BANDOLEIRA	4	N/S: 3372162 A 3372165
	TH40	1	ACL475337
	CTT 40	1	ACD795715
	PUMP 12 MILITARY 3.0 RT	1	KRI4269087
	PUMP 12 MILITARY 3.0 RT	1	KRI4269079
	CTT 40	1	KW08189
	PUMP 12 MILITARY 3.0 RT	1	KRI4269107
	PUMP 12 MILITARY 3.0 RT	1	KRI4269086
	PUMP 12 MILITARY 3.0 RT	1	KRI4269072
PUMP 12 MILITARY 3.0 RT	1	KRI4269097	
IA2	1	JFA07005	
IA2	1	JFA07000	

ROMULO DE SOUZA LIMA	MUNIÇÃO CBC CAL.40 SW EXPO155GR GOLD HEXA OPERACIO	31	MUNIÇÃO CAL .40 LOTE : DHM19
	CAPA DE COLETE COM PLACA (POLÍCIA PENAL) MAS. M	1	N/S: OC0023111.0099
	MUNIÇÃO CBC CAL.40 SW EXPO155GR GOLD HEXA OPERACIO	31	MUNIÇÃO CAL .40 LOTE : EFW71
	TH40	1	ACL475206
ROMULO DOS SANTOS OLIVEIRA	MUNIÇÃO CBC CAL.40 SW EXPO155GR GOLD HEXA OPERACIO	30	MUNIÇÃO CAL .40 LOTE : DHM20
	CAPA DE COLETE COM PLACA (POLÍCIA PENAL) MAS. M	1	N/S: OC0023111.0287
	MUNIÇÃO CBC CAL.40 SW EXPO155GR GOLD HEXA OPERACIO	25	MUNIÇÃO CAL .40 LOTE : EFW70
	PT 940	1	SKS65866
RONALDO GOMES SANDES DE OLIVEIRA	MUNIÇÃO CAL. .40 S&W EOPP 180GR TREINA	12	MUNIÇÃO LOTE: CEJ12
	MUNIÇÃO CBC CAL.40 SW EXPO155GR GOLD HEXA OPERACIO	60	MUNIÇÃO CAL .40 LOTE : DHM19
	CAPA DE COLETE COM PLACA (POLÍCIA PENAL) MAS. M	1	N/S: OC0023111.0171
	MUNIÇÃO CBC CAL.40 SW EXPO155GR GOLD HEXA OPERACIO	37	MUNIÇÃO CAL .40 LOTE : EFW71
	PT 940	1	SKW15394
RONNY ANDERSON NASCIMENTO LUZ	CAPA DE COLETE COM PLACA (POLÍCIA PENAL) MAS. M	1	SERIAL Nº DYN1378654 - NÍVEL IIIA (Colete Furtado)
	MUNIÇÃO CAL.12 AM403/P	12	
	Munição cal. 12 SG	12	
	ESPARGIDOR PSI PRO JATO DIRECI 70g (poly defensor)	1	
	ESPARGIDOR PSI PRO NEVOA 450g (poly defensor)	1	
	ESPARGIDOR PSI PRO JATO DIRECI 70g (poly defensor)	1	DIRETOR DO HCTP
	ESPARGIDOR PSI PRO NEVOA 450g (poly defensor)	1	DIRETOR DO HCTP
	MUNIÇÃO CAL.12 AM403/P	12	DIRETOR DO HCTP
	Munição cal. 12 SG	12	DIRETOR DO HCTP
	MUNIÇÃO CAL.12 AM403/P	32	
	MUNIÇÃO CAL. .40 S&W EOPP 180GR TREINA	36	MUNIÇÃO LOTE: CEJ12
	MUNIÇÃO CAL.12 AM403/P	64	
	SPRAY DE PIMENTA GL108 MAX 450G/400ML	3	
	Spray de Pimenta Espuma - GL108/E MINE 65g Condor	6	
	ESPARGIDOR PSI PRO JATO DIRECI 70g (poly defensor)	6	
	MUNIÇÃO CBC CAL.40 SW EXPO155GR GOLD HEXA OPERACIO	36	MUNIÇÃO CAL .40 LOTE : DHM18
	CAPA DE COLETE COM PLACA (POLÍCIA PENAL) MAS. G	1	N/S: OC0023112.0004
	MUNIÇÃO CBC CAL.40 SW EXPO155GR GOLD HEXA OPERACIO	37	MUNIÇÃO CAL .40 LOTE : EFW71
PT 940	1	SKS65958	
ROSALVO SALUSTIANO SILVA	Spray de Pimenta Espuma - GL108/E MINE 65g Condor	1	
	MUNIÇÃO CBC CAL. .40 SW TREINA CHPP 160GR A FORMA	24	MUNIÇÃO CAL .40 LOTE : CGE20
	MUNIÇÃO CBC CAL.40 SW EXPO155GR GOLD HEXA OPERACIO	26	MUNIÇÃO CAL .40 LOTE : DHM18
	MUNIÇÃO CBC CAL.40 SW EXPO155GR GOLD HEXA OPERACIO	13	MUNIÇÃO CAL .40 LOTE : DHM19
	CART. CBC 12/70 CH-3T TREINA "A"	6	MUNIÇÃO CAL .12 LOTE : CGB77
	MUNIÇÃO CBC CAL.40 SW EXPO155GR GOLD HEXA OPERACIO	31	MUNIÇÃO CAL .40 LOTE : DHM19

	CAPA DE COLETE COM PLACA (POLÍCIA PENAL) MAS. G	1	N/S OC00088290068
	TH40	1	ACL475202
ROSANGELA DE MENEZES SANTOS	MUNIÇÃO CAL. .40 S&W EOPP 180GR TREINA	24	MUNIÇÃO LOTE : CEJ12
	MUNIÇÃO CBC CAL.40 SW EXPO155GR GOLD HEXA OPERACIO	24	MUNIÇÃO CAL .40 LOTE : DHM18
	MUNIÇÃO CBC CAL.40 SW EXPO155GR GOLD HEXA OPERACIO	25	MUNIÇÃO CAL .40 LOTE : DHM20
	CAPA DE COLETE COM PLACA (POLÍCIA PENAL) FEM. M	1	N/S: OC0023115.0002
	PT 940	1	SKS66014
ROSIRENE DE SOUSA	CAPA DE COLETE COM PLACA (POLÍCIA PENAL) FEM. M	1	N/S OC00088310041
ROSIVAL DA COSTA BARBOSA	MUNIÇÃO CBC CAL.40 SW EXPO155GR GOLD HEXA OPERACIO	31	MUNIÇÃO CAL .40 LOTE : DHM19
	CAPA DE COLETE COM PLACA (POLÍCIA PENAL) MAS. M	1	N/S: OC0023111.0269
	MUNIÇÃO CBC CAL.40 SW EXPO155GR GOLD HEXA OPERACIO	31	MUNIÇÃO CAL .40 LOTE : EFW71
	TH40	1	ACL475435
ROSMAN PEREIRA DOS SANTOS	MUNIÇÃO CBC CAL.40 SW EXPO155GR GOLD HEXA OPERACIO	50	MUNIÇÃO CAL .40 LOTE : EFW70
	PT 940	1	SKW15380
RUBEM GERALDO DE ALMEIDA REIS	MUNIÇÃO CBC CAL.40 SW EXPO155GR GOLD HEXA OPERACIO	26	MUNIÇÃO CAL .40 LOTE : DHM18
	CAPA DE COLETE COM PLACA (POLÍCIA PENAL) MAS. G	1	N/S OC00088290024
	MUNIÇÃO CBC CAL.40 SW EXPO155GR GOLD HEXA OPERACIO	27	MUNIÇÃO CAL .40 LOTE : EFW70
	PT 100	1	SJX64295
SALOMAO NOVAES DE SA	MUNIÇÃO CBC CAL.40 SW EXPO155GR GOLD HEXA OPERACIO	31	MUNIÇÃO CAL .40 LOTE : DHM20
	CAPA DE COLETE COM PLACA (POLÍCIA PENAL) MAS. G	1	N/S: OC0023112.0054
	MUNIÇÃO CBC CAL.40 SW EXPO155GR GOLD HEXA OPERACIO	31	MUNIÇÃO CAL .40 LOTE : EFW70
	PT 100	1	SJX64250
SAMUEL ALVES NUNES	MUNIÇÃO CBC CAL.40 SW EXPO155GR GOLD HEXA OPERACIO	25	MUNIÇÃO CAL .40 LOTE : DHM20
SAMUEL BARROS DE OLIVEIRA	MUNIÇÃO CBC CAL.40 SW EXPO155GR GOLD HEXA OPERACIO	24	MUNIÇÃO CAL .40 LOTE : DHM18
	CAPA COLETE MOD. C/ BRASAO, EMB. PLACAS FEM. G	1	N/S OC0044253.0005
	MUNIÇÃO CBC CAL.40 SW EXPO155GR GOLD HEXA OPERACIO	25	MUNIÇÃO CAL .40 LOTE : EFW71
	MUNIÇÃO CBC CAL.40 SW EXPO155GR GOLD HEXA OPERACIO	25	MUNIÇÃO CAL .40 LOTE : EFW70
	PT 940	1	SKS65960
SAMUEL CARMO DE JESUS	MUNIÇÃO CAL. .40 S&W EOPP 180GR TREINA	39	MUNIÇÃO LOTE : CEJ12
	MUNIÇÃO CBC CAL.40 SW EXPO155GR GOLD HEXA OPERACIO	39	MUNIÇÃO CAL .40 LOTE : DHM19
	CAPA DE COLETE COM PLACA (POLÍCIA PENAL) MAS. M	1	N/S: OC0023111.0048
	PT 100	1	SJU83037

SANDOVAL DE OLIVEIRA SANTOS JÚNIOR	CAPA DE COLETE COM PLACA (POLÍCIA PENAL) MAS. G	1	N/S: OC0023112.0044
	MUNIÇÃO CBC CAL.40 SW EXPO155GR GOLD HEXA OPERACIO	26	MUNIÇÃO CAL .40 LOTE : DHM18
	MUNIÇÃO CBC CAL.40 SW EXPO155GR GOLD HEXA OPERACIO	24	MUNIÇÃO CAL .40 LOTE : DHM19
	MUNIÇÃO CBC CAL.40 SW EXPO155GR GOLD HEXA OPERACIO	27	MUNIÇÃO CAL .40 LOTE : EFW70
	PT 100	1	SJX64304
SANDRA AUGUSTO BENTO SILVA BARBOSA	MUNIÇÃO CAL. .40 S&W EOPP 180GR TREINA	24	MUNIÇÃO LOTE : CEJ12
	CAPA COLETE MOD. C/ BRASAO, EMB. PLACAS FEM. P	1	N/S: OC0044251.0007
	PT 940	1	SKS65928
SANDRO DE ALMEIDA SECUNDO DE SOUZA	MUNIÇÃO CAL. .40 S&W EOPP 180GR TREINA	13	MUNIÇÃO LOTE : CEJ12
	MUNIÇÃO CBC CAL.40 SW EXPO155GR GOLD HEXA OPERACIO	26	MUNIÇÃO CAL .40 LOTE : DHM18
	CAPA DE COLETE COM PLACA (POLÍCIA PENAL) MAS. G	1	N/S: OC0023112.0013
	PT 100	1	SJX64210
SARITA FERREIRA DE ALMEIDA	MUNIÇÃO CAL. .40 S&W EOPP 180GR TREINA	24	MUNIÇÕES LOTE :CEJ12
	MUNIÇÃO CBC CAL.40 SW EXPO155GR GOLD HEXA OPERACIO	24	MUNIÇÃO CAL .40 LOTE : DHM18
	CAPA DE COLETE COM PLACA (POLÍCIA PENAL) FEM. M	1	N/S OC0008831.0043
	MUNIÇÃO CBC CAL.40 SW EXPO155GR GOLD HEXA OPERACIO	25	MUNIÇÃO CAL .40 LOTE : EFW71
	MUNIÇÃO CBC CAL.40 SW EXPO155GR GOLD HEXA OPERACIO	25	MUNIÇÃO CAL .40 LOTE : EFW70
	PT 940	1	SKS65827
SAUL RICARDO ALVES BRANDAO	MUNIÇÃO CBC CAL. .40 SW TREINA CHPP 160GR A FORMA	24	MUNIÇÃO CAL .40 LOTE : CGE20
	MUNIÇÃO CBC CAL.40 SW EXPO155GR GOLD HEXA OPERACIO	24	MUNIÇÃO CAL .40 LOTE : DHM18
	Spray de Pimenta Espuma - GL108/E MINE 65g Condor	1	
	MUNIÇÃO CBC CAL.40 SW EXPO155GR GOLD HEXA OPERACIO	31	MUNIÇÃO CAL .40 LOTE : DHM19
	SPRAY DE LIMPEZA A SECO - LIMPA METAIS	1	
	MUNIÇÃO CAL. .40 S&W EOPP 180GR TREINA	37	MUNIÇÃO CAL .40 LOTE : EDV92
	OLEO LUBRIFICANTE - TIPO DESENGRIPANTE	1	LIMPEZA DE ARMAS - SECAMES
	KIT LIMPEZA DE ARMAS CURTAS CAL. .40	1	LIMPEZA DE ARMAS SECAMES
	KIT LIMPEZA DE ARMAS LONGAS CAL.12	1	LIMPEZA DE ARMAS SECAMES
	CAPA COLETE MOD. C/ BRASAO, EMB. PLACAS MAS. P	1	N/S: OC0044254.0003
	PT 940	1	SMW45392
SEBASTIAO GOMES DE SOUZA	CAPA DE COLETE COM PLACA (POLÍCIA PENAL) MAS. M	1	N/S: OC0023111.0056
	MUNIÇÃO CBC CAL.40 SW EXPO155GR GOLD HEXA OPERACIO	32	MUNIÇÃO CAL .40 LOTE : DHM20
	MUNIÇÃO CBC CAL.40 SW EXPO155GR GOLD HEXA OPERACIO	25	MUNIÇÃO CAL .40 LOTE : EFW70
	PT 940	1	SKS66034
SELMA TANIA ANDRADE LIMA	CAPA DE COLETE COM PLACA (POLÍCIA PENAL) FEM. G	1	N/S: OC0023116.0027
	Spray de Pimenta Espuma - GL108/E MINE 65g Condor	1	

SÉRGIO BATISTA	MUNIÇÃO CBC CAL. .40 SW TREINA CHPP 160GR A FORMA	12	MUNIÇÃO CAL .40 LOTE : CGE20
	MUNIÇÃO CBC CAL.40 SW EXPO155GR GOLD HEXA OPERACIO	24	MUNIÇÃO CAL .40 LOTE : DHM18
	MUNIÇÃO CBC CAL.40 SW EXPO155GR GOLD HEXA OPERACIO	31	MUNIÇÃO CAL .40 LOTE : DHM19
	CAPA COLETE MOD. C/ BRASAO, EMB. PLACAS MAS. G	1	N/S: OC0044256.0038
	MUNIÇÃO CBC CAL.40 SW EXPO155GR GOLD HEXA OPERACIO	15	MUNIÇÃO CAL .40 LOTE : DHM20
	TH40	1	ACL475319

SÉRGIO COSTA VARJÃO	ESPARGIDOR PSI PRO JATO DIRECI 70g (poly defensor)	4	COORDENADOR DO GOPE
	ESPARGIDOR PSI PRO NEVOA 450g (poly defensor)	4	COORDENADOR DO GOPE
	Munição 5,56	48	
	MUNIÇÃO CAL.12 AM403	80	
	MUNIÇÃO CAL.12 GL 103 LACRIMOGÊNEA	16	
	MUNIÇÃO CAL. .40 S&W EOPP 180GR TREINA	60	MUNIÇÃO LOTE : CEJ12
	Spray de Pimenta Espuma - GL108/E MINE 65g Condor	1	
	SPRAY DE PIMENTA GL108 MAX 450G/400ML	3	
	SPRAY DE PIMENTA GL108 MAX 450G/400ML	5	
	MUNIÇÃO CAL.12 CH-3T HI-IMPACT PLAST "A"	50	MUNIÇÃO LOTE: CEO-59
	MUNIÇÃO CAL. .40 S&W EOPP 180GR TREINA	100	MUNIÇÃO LOTE: CEJ12
	Munição 5,56	50	MUNIÇÃO LOTE: CGB88
	MUNIÇÃO CAL.12 CH-3T HI-IMPACT PLAST "A"	75	MUNIÇÃO LOTE: CEO59
	MUNIÇÃO CAL.12 AM403/P	32	Munição para treinamento GOPE, aut. Cel Chaves
	Munição 5,56	300	MUNIÇÃO 5,56 LOTE CGB88
	MUNIÇÃO CBC 38SPL 158GR NTA A TREINAMENTO	300	MUNIÇÃO CAL .38 LOTE: CEU36
	MUNIÇÃO CAL.12 CH-3T TREINA HI-IMPACT "A"	600	LOTE:BTP73
	MUNIÇÃO CAL. .40 S&W EOPP 180GR TREINA	300	MUNIÇÃO .40 LOTE: CEJ-12
	SPRAY DE PIMENTA GL108 MAX 450G/400ML	5	COORDENADOR DO GOPE
	Spray de Pimenta Espuma - GL108/E MINE 65g Condor	2	COORDENADOR DO GOPE
	MUNIÇÃO CBC CAL.40 SW EXPO155GR GOLD HEXA OPERACIO	39	MUNIÇÃO CAL .40 LOTE : DHM18
	MUNIÇÃO CBC 5,56X45 COMUM SS109 POLICIA A OPERACIO	100	MUNIÇÃO CAL .5.56 LOTE : CDL50
	MUNIÇÃO CAL.12 GL 103 LACRIMOGÊNEA	16	
	SPRAY DE PIMENTA GL108 MAX 450G/400ML	2	
	Spray de Pimenta Espuma - GL108/E MINE 65g Condor	2	
	MUNIÇÃO CBC CAL.40 SW EXPO155GR GOLD HEXA OPERACIO	50	MUNIÇÃO CAL .40 LOTE : DHM19
	KIT LIMPEZA DE ARMAS CURTAS CAL. .40	1	
	KIT LIMPEZA DE ARMAS LONGAS CAL.12	1	
	OLEO LUBRIFICANTE - TIPO DESENGRIPANTE	1	
	SPRAY DE LIMPEZA A SECO - LIMPA METAIS	1	
	MUNIÇÃO CBC CAL.40 SW EXPO155GR GOLD HEXA OPERACIO	50	MUNIÇÃO CAL .40 LOTE : EFW71
	TH40	1	ACL475303

SERGIO DE OLIVEIRA COSTA	MUNIÇÃO CAL. .40 S&W EOPP 180GR TREINA	6	MUNIÇÃO LOTE : CEJ12
	MUNIÇÃO CAL. .40 S&W EOPP 180GR TREINA	26	MUNIÇÃO LOTE: CEJ-12
	MUNIÇÃO CBC CAL.40 SW EXPO155GR GOLD HEXA OPERACIO	24	MUNIÇÃO CAL .40 LOTE : DHM18
	MUNIÇÃO CBC CAL.40 SW EXPO155GR GOLD HEXA OPERACIO	31	MUNIÇÃO CAL .40 LOTE : DHM19
	CAPA COLETE MOD. C/ BRASAO, EMB. PLACAS MAS. M	1	N/S: OC0044255.0003
	SPRAY DE PIMENTA GL108 MED 125G/110ML	1	LOTE: LLB-K
	MUNIÇÃO CBC CAL.40 SW EXPO155GR GOLD HEXA OPERACIO	12	MUNIÇÃO CAL .40 LOTE : DHM20
	MUNIÇÃO CBC CAL.40 SW EXPO155GR GOLD HEXA OPERACIO	31	MUNIÇÃO CAL .40 LOTE : EFW71
TH40	1	ACL475356	
SERGIO GAMA DA SILVA	MUNIÇÃO CBC CAL.40 SW EXPO155GR GOLD HEXA OPERACIO	31	MUNIÇÃO CAL .40 LOTE : DHM19
	CAPA DE COLETE COM PLACA (POLÍCIA PENAL) MAS. M	1	N/S OC00088280095
	MUNIÇÃO CBC CAL.40 SW EXPO155GR GOLD HEXA OPERACIO	31	MUNIÇÃO CAL .40 LOTE : EFW71
	TH40	1	ACL475201
SÉRGIO HENRIQUE DE SANTANA	MUNIÇÃO CBC CAL.40 SW EXPO155GR GOLD HEXA OPERACIO	24	MUNIÇÃO CAL .40 LOTE : DHM19
	CAPA DE COLETE COM PLACA (POLÍCIA PENAL) MAS. M	1	N/S: OC0023111.0131
	MUNIÇÃO CBC CAL.40 SW EXPO155GR GOLD HEXA OPERACIO	25	MUNIÇÃO CAL .40 LOTE : EFW71
	PT 940	1	SKS66029
SERGIO HERLANDSON MENEZES MACHADO	CAPA DE COLETE COM PLACA (POLÍCIA PENAL) MAS. M	1	N/S: OC0023111.0028
	MUNIÇÃO CBC CAL.40 SW EXPO155GR GOLD HEXA OPERACIO	24	MUNIÇÃO CAL .40 LOTE : DHM19
	MUNIÇÃO CBC CAL.40 SW EXPO155GR GOLD HEXA OPERACIO	25	MUNIÇÃO CAL .40 LOTE : EFW70
	PT 940	1	SKS66041
SÉRGIO MARQUES DO NASCIMENTO	MUNIÇÃO CAL. .40 S&W EOPP 180GR TREINA	26	MUNIÇÃO LOTE : CEJ12
	MUNIÇÃO CBC CAL.40 SW EXPO155GR GOLD HEXA OPERACIO	26	MUNIÇÃO CAL .40 LOTE : DHM18
	MUNIÇÃO CBC CAL.40 SW EXPO155GR GOLD HEXA OPERACIO	31	MUNIÇÃO CAL .40 LOTE : DHM19
	CAPA DE COLETE COM PLACA (POLÍCIA PENAL) MAS. M	1	N/S: OC0023111.0207
	MUNIÇÃO CBC CAL.40 SW EXPO155GR GOLD HEXA OPERACIO	31	MUNIÇÃO CAL .40 LOTE : EFW70
	TH40	1	ACL475377
SERGIO MURILO DIAS DOS SANTOS	CAPA DE COLETE COM PLACA (POLÍCIA PENAL) MAS. M	1	N/S: OC0008828.0098
	MUNIÇÃO CAL. .40 S&W EOPP 180GR TREINA	26	MUNIÇÃO LOTE : CEJ12
	MUNIÇÃO CBC CAL.40 SW EXPO155GR GOLD HEXA OPERACIO	26	MUNIÇÃO CAL .40 LOTE : DHM18
	PT 100	1	SJX64249
SERGIO RICARDO ALVES DOS ANJOS	MUNIÇÃO CBC CAL.40 SW EXPO155GR GOLD HEXA OPERACIO	26	MUNIÇÃO CAL .40 LOTE : DHM19
	CAPA DE COLETE COM PLACA (POLÍCIA PENAL) MAS. M	1	N/S: OC0023111.0023
	MUNIÇÃO CBC CAL.40 SW EXPO155GR GOLD HEXA OPERACIO	27	MUNIÇÃO CAL .40 LOTE : EFW71
	PT 100	1	SKO66121

SÉRGIO SANTANA SANTOS	MUNIÇÃO CBC CAL.40 SW EXPO155GR GOLD HEXA OPERACIO	24	MUNIÇÃO CAL .40 LOTE : DHM18
	CAPA DE COLETE COM PLACA (POLÍCIA PENAL) MAS. G	1	N/S: OC0023112.0011
	MUNIÇÃO CBC CAL.40 SW EXPO155GR GOLD HEXA OPERACIO	24	MUNIÇÃO CAL .40 LOTE : EFW71
	PT 940	1	SKS65930
SHELTON MARQUES DA SILVA	Spray de Pimenta Espuma - GL108/E MINE 65g Condor	1	
	SPRAY DE PIMENTA GL108 MAX 450G/400ML	1	MATERIAL PARA CURSO DO GERB
	GRANADA GL 300/T LACRIMOGÊNEA TRÍPLICE	3	MATERIAL PARA CURSO DO GERB
	MUNIÇÃO CBC CAL.40 SW EXPO155GR GOLD HEXA OPERACIO	39	MUNIÇÃO CAL .40 LOTE : DHM18
	MUNIÇÃO CBC CAL.40 SW EXPO155GR GOLD HEXA OPERACIO	50	MUNIÇÃO CAL .40 LOTE : DHM19
	GRANADA GL 300/T LACRIMOGÊNEA TRÍPLICE	2	TREINAMENTO
	SPRAY DE PIMENTA GL108 MED 125G/110ML	1	TREINAMENTO
	Spray de Pimenta Espuma - GL108/E MINE 65g Condor	1	
	MUNIÇÃO CBC CAL.40 SW EXPO155GR GOLD HEXA OPERACIO	46	MUNIÇÃO CAL .40 LOTE : EFW71
	CAPA COLETE MOD. C/ BRASAO, EMB. PLACAS FEM. M	1	N/S: OC0044252.0027
TH40	1	ACL475251	
SIDNEY DE JESUS OLIVEIRA	MUNIÇÃO CBC CAL. .40 SW TREINA CHPP 160GR A FORMA	12	MUNIÇÃO CAL .40 LOTE : CGE20
	SPRAY DE PIMENTA GL108 MAX 450G/400ML	5	
	MUNIÇÃO CBC 5,56X45 COMUM SS109 POLICIA A OPERACIO	100	
	GRANADA GL 307 LUZ E SOM	15	
	GRANADA GB 705 LACRIMOGÊNEA	8	
	MUNIÇÃO CBC CAL.40 SW EXPO155GR GOLD HEXA OPERACIO	36	MUNIÇÃO CAL .40 LOTE : DHM19
	MUNIÇÃO CBC CAL.40 SW EXPO155GR GOLD HEXA OPERACIO	60	MUNIÇÃO CAL .40 LOTE : DHM19
	MUNIÇÃO CAL.12 CH-3T HI-IMPACT PLAST "A"	50	MUNIÇÃO CAL .12 LOTE : CEO59
	MUNIÇÃO CAL.12 AM403/P	80	MUNIÇÃO CAL .12 AM403/P
	GRANADA GB 705 LACRIMOGÊNEA	15	
	GRANADA GB 707 LUZ E SOM	15	
	GRANADA GL 305 LACRIMOGÊNEA	15	
	GRANADA GL 307 LUZ E SOM	15	
	MUNIÇÃO CAL.12 AM403	128	
	MUNIÇÃO CBC 5,56X45 COMUM SS109 POLICIA A OPERACIO	150	MUNIÇÃO CAL. 5.56 LOTE : CDL50
	SPRAY DE PIMENTA GL108 MAX 450G/400ML	5	
	MUNIÇÃO CBC 12/70 CH-SG HI-IMPACT "A" OPERACIO	100	MUNIÇÃO CAL .12 LOTE : CEO59
	MUNIÇÃO CBC CAL.40 SW EXPO155GR GOLD HEXA OPERACIO	50	MUNIÇÃO CAL .40 LOTE : DHM19
	CAPA DE COLETE COM PLACA (POLÍCIA PENAL) MAS. M	1	PLACA N/S: OC0023111.0087
	SPRAY DE PIMENTA GL108 MED 125G/110ML	1	LOTE: LLB-K
	CHAPÉU MODELO AUSTRALIANO EM RIP STOP	1	
	CONJUNTO COMBAT SHIRT CAMUFLADO BLACK URBANO	2	
	COTURNO ATTACK III Dry IMPERMEÁVEL	1	Nº 39
	ALGEMA DE PULSO EM AÇO INOX MOD:AB304D	1	N/S: 00118/2023
MUNIÇÃO CAL. .40 S&W EOPP 180GR TREINA	20	MUNIÇÃO CAL .40 LOTE : EDV92	

	TH40	1	ACL475306
SILVAN DOS SANTOS	MUNIÇÃO CBC CAL.40 SW EXPO155GR GOLD HEXA OPERACIO	26	MUNIÇÃO CAL .40 LOTE : DHM18
	CAPA DE COLETE COM PLACA (POLÍCIA PENAL) MAS. M	1	N/S: OC0023111.0041
	MUNIÇÃO CBC CAL.40 SW EXPO155GR GOLD HEXA OPERACIO	27	MUNIÇÃO CAL .40 LOTE : EFW70
	PT 100	1	SKP44271
SILVANA MARIA MORAES DE ALMEIDA	PT 940	1	SKS65951
SILVANIA DOS SANTOS FEITOSA	MUNIÇÃO CBC CAL.40 SW EXPO155GR GOLD HEXA OPERACIO	31	MUNIÇÃO CAL .40 LOTE : DHM20
	CAPA COLETE MOD. C/ BRASAO, EMB. PLACAS FEM. P	1	N/S: OC0044251.0023
	TH40	1	ACL475443
SILVIA FERNANDA DOS SANTOS BOMFIM	MUNIÇÃO CBC CAL.40 SW EXPO155GR GOLD HEXA OPERACIO	31	MUNIÇÃO CAL .40 LOTE : DHM19
	CAPA DE COLETE COM PLACA (POLÍCIA PENAL) FEM. M	1	N/S: OC0023115.0024
	TH40	1	ACL475442
SILVIA RAQUEL FERREIRA SANTOS	CAPA DE COLETE COM PLACA (POLÍCIA PENAL) FEM. M	1	N/S OC0008831.0001
SILVIO FABIAN RIBEIRO TORRES	CAPA COLETE MOD. C/ BRASAO, EMB. PLACAS MAS. G	1	N/S OC0044256.0014
	MUNIÇÃO CBC CAL.40 SW EXPO155GR GOLD HEXA OPERACIO	31	MUNIÇÃO CAL .40 LOTE : DHM20
	MUNIÇÃO CBC CAL.40 SW EXPO155GR GOLD HEXA OPERACIO	15	MUNIÇÃO CAL .40 LOTE : DHM20
	MUNIÇÃO CBC CAL.40 SW EXPO155GR GOLD HEXA OPERACIO	31	MUNIÇÃO CAL .40 LOTE : EFW71
	MUNIÇÃO CBC CAL.40 SW EXPO155GR GOLD HEXA OPERACIO	31	MUNIÇÃO CAL .40 LOTE : EFW70
	TH40	1	ACL475313
SIVALDO DOS SANTOS	MUNIÇÃO CBC CAL.40 SW EXPO155GR GOLD HEXA OPERACIO	24	MUNIÇÃO CAL .40 LOTE : DHM18
	CAPA DE COLETE COM PLACA (POLÍCIA PENAL) MAS. P.	1	N/S: OC0023110.0018
	MUNIÇÃO CBC CAL.40 SW EXPO155GR GOLD HEXA OPERACIO	25	MUNIÇÃO CAL .40 LOTE : EFW71
	PT 940	1	SKS65845
SIVANILDO GOMES DE SÁ	MUNIÇÃO CBC CAL.40 SW EXPO155GR GOLD HEXA OPERACIO	26	MUNIÇÃO CAL .40 LOTE : DHM18
	CAPA COLETE MOD. C/ BRASAO, EMB. PLACAS MAS. G	1	N/S: OC0044256.0031
	MUNIÇÃO CBC CAL.40 SW EXPO155GR GOLD HEXA OPERACIO	31	MUNIÇÃO CAL .40 LOTE : DHM20
	TH40	1	ACL475402
SORAYA COSTA MANDARINO	CAPA DE COLETE COM PLACA (POLÍCIA PENAL) FEM. P	1	N/S: OC0023114.0003
	MUNIÇÃO CBC CAL.40 SW EXPO155GR GOLD HEXA OPERACIO	30	MUNIÇÃO CAL .40 LOTE : EFW71
	MUNIÇÃO CBC CAL.40 SW EXPO155GR GOLD HEXA OPERACIO	25	MUNIÇÃO CAL .40 LOTE : EFW70
	PT 940	1	SMW45401
	MUNIÇÃO CBC CAL.40 SW EXPO155GR GOLD HEXA OPERACIO	30	MUNIÇÃO CAL .40 LOTE : DHM20

STEPHANY GOMES SANTOS ALVES	MUNIÇÃO CBC CAL.40 SW EXPO155GR GOLD HEXA OPERACIO	10	MUNIÇÃO CAL .40 LOTE : DHM20
	CAPA DE COLETE COM PLACA (POLÍCIA PENAL) FEM. M	1	N/S: OC0023115.0018
	ALGEMA DE PULSO EM AÇO INOX MOD:AB304D	1	N/S: 00289/2023
	MUNIÇÃO CBC CAL.40 SW EXPO155GR GOLD HEXA OPERACIO	37	MUNIÇÃO CAL .40 LOTE : EFW70
	PT 940	1	SMW45440
STEVEN MICHAEL ANDRADE MELO	MUNIÇÃO CBC CAL.40 SW EXPO155GR GOLD HEXA OPERACIO	31	MUNIÇÃO CAL .40 LOTE : DHM19
	CAPA DE COLETE COM PLACA (POLÍCIA PENAL) MAS. M	1	N/S: OC0023111.0254
	MUNIÇÃO CBC CAL.40 SW EXPO155GR GOLD HEXA OPERACIO	31	MUNIÇÃO CAL .40 LOTE : EFW71
	MUNIÇÃO CBC CAL.40 SW EXPO155GR GOLD HEXA OPERACIO	46	MUNIÇÃO CAL .40 LOTE : EFW70
	TH40	1	ACL475277
SUELAYNE SANTOS DE FREITAS	MUNIÇÃO CBC CAL.40 SW EXPO155GR GOLD HEXA OPERACIO	31	MUNIÇÃO CAL .40 LOTE : DHM20
	MUNIÇÃO CBC CAL.40 SW EXPO155GR GOLD HEXA OPERACIO	31	MUNIÇÃO CAL .40 LOTE : EFW70
	CAPA COLETE MOD. C/ BRASAO, EMB. PLACAS FEM. P	1	N/S OC0044251.0030
	TH40	1	ACL475398
SUELY MEDEIROS	CAPA COLETE MOD. C/ BRASAO, EMB. PLACAS FEM. P	1	N/S: OC0044251.0013
	BASTÃO TIPO TONFA FORMA MACICA COR PRETA	50	
	ALGEMA DE PUNHO NIQUELADA C/ TRAVA	50	
	PORTA TONFA EM POLIMERO DE ALTA RESISTENCIA	100	
	MUNIÇÃO CBC CAL.40 SW EXPO155GR GOLD HEXA OPERACIO	24	MUNIÇÃO CAL .40 LOTE : DHM18
	MUNIÇÃO CBC CAL.40 SW EXPO155GR GOLD HEXA OPERACIO	31	MUNIÇÃO CAL .40 LOTE : DHM19
	HT HP606 VHF HYTERA COM ANTENA E CARREGADOR SEJUC	5	N/S: 21D17A2911 A 21D17A2915
	CAPA DE COLETE COM PLACA (POLÍCIA PENAL) FEM. G	1	N/S: OC0008832.0020
	CAPA DE COLETE COM PLACA (POLÍCIA PENAL) MAS. M	2	N/S: OC0008828.0034 e OC0008828.0093
	CAPA DE COLETE COM PLACA (POLÍCIA PENAL) MAS. P.	1	N/S: OC0023110.0003
	CAPA DE COLETE COM PLACA (POLÍCIA PENAL) MAS. M	1	N/S: OC0023111.0288
	CAPA DE COLETE COM PLACA (POLÍCIA PENAL) MAS. G	1	N/S: OC0023112.0027
	MUNIÇÃO CBC CAL.40 SW EXPO155GR GOLD HEXA OPERACIO	25	MUNIÇÃO CAL .40 LOTE : EFW71
	MUNIÇÃO CAL .40 S&W EOPP 180GR TREINA	100	MUNIÇÃO CAL .40 LOTE : EDV92
	MUNIÇÃO CAL .40 S&W EOPP 180GR TREINA	600	MUNIÇÃO CAL .40 LOTE : EDV92-
	GRANADA FUMÍGENA AMARELA - SS-601/AM	1	LOTE: GFF-N - CI. 7495/2025.
	GRANADA GL 305 LACRIMOGÊNA	5	LOTE: GFF-N
	GRANADA GL 307 LUZ E SOM	5	LOTE: GFF-N
	GRANADA GB 705 LACRIMOGÊNEA	5	LOTE: GFF-N
	GRANADA GB 707 LUZ E SOM	5	LOTE: GFF-N
	GRANADA GB 705 LACRIMOGÊNEA	2	
	GRANADA GB 707 LUZ E SOM	2	
	GRANADA GL 305 LACRIMOGÊNA	4	
	GRANADA GL 307 LUZ E SOM	4	

SYDNEY MARINHO DO PASSO JÚNIOR	GRANADA FUMÍGENA VIOLETE - SS-601/VL	2	
	GRANADA FUMÍGENA AMARELA - SS-601/AM	2	
	GRANADA FUMÍGENA VERDE - SS-601/VD	2	
	CARGA MÚLTIPLA LACRIMOGÊNICA - GL-203/L	5	LOTE: GFF-N
	MUNIÇÃO DE IMPACTO EXPANSÍVEL AM-470	2	LOTE: GFF-N
	MUNIÇÃO CAL.12 AM403	4	LOTE: GFF-N
	MUNIÇÃO CAL.12 AM403/P	4	LOTE: LLB-K
	MUNIÇÃO CAL.12 GL 103 LACRIMOGÊNICA	2	LOTE: LLB-K
	CART. CBC 12/70 CH-SG HI-IMPACT PLAST "A" FORMAÇÃO	784	LOTE: CGB78 - CI Nº5655/2025 (CURSO DE FORMAÇÃO)
	MUNIÇÃO CAL.12 CH-3T TREINA HI-IMPACT "A"	16	MUNIÇÃO CAL. 12 LOTE: CGB77 (CI Nº5655/2025)
	MUNIÇÃO CAL.12 AM403	48	MUNIÇÃO CAL. 12 AM 403 LOTE: GFF-N (CI 5655/25)
	Munição 5,56	800	MUNIÇÃO CAL. 5.56 LOTE: CER53 (CI Nº5655/2025)
	MUNIÇÃO CAL. .40 S&W EOPP 180GR TREINA	2.400	MUNIÇÃO CAL. 40 LOTE: EDV91 (CI Nº5655/2025)
	MUNIÇÃO CBC 38SPL TREINA CHOG125GR POL A FORMA	416	MUNIÇÃO CAL. 38 LOTE: CGH63 (CI Nº5655/2025)
	Munição 5,56	50	MUNIÇÃO CAL. 5.56 LOTE: CER53 (CI Nº5655/2025) CUR
	MUNIÇÃO CAL. .40 S&W EOPP 180GR TREINA	150	MUNIÇÃO CAL. 40 LOTE: EDV91 (CI Nº5655/2025)
	MUNIÇÃO CAL.12 CH-3T TREINA HI-IMPACT "A"	50	LOTE: CGB77 - CI Nº5655/2025 (CURSO DE FORMAÇÃO)
	CARTUCHO SPARK	3	01 INTACTO
	GRANADA FUMÍGENA AMARELA - SS-601/AM	1	LOTE: GFF-N, CI Nº8757/2025 (CURSO DE FORMAÇÃO)
	GRANADA FUMÍGENA VERDE - SS-601/VD	1	LOTE: GFF-N, CI Nº8757/2025 (CURSO DE FORMAÇÃO)
	CAPA COLETE MOD. C/ BRASAO, EMB. PLACAS MAS. M	1	N/S: OC0044255.0023
	MUNIÇÃO CAL. .40 S&W EOPP 180GR TREINA	100	MUNIÇÃO CAL. 40 LOTE : EDV92
	MUNIÇÃO CAL. .40 S&W EOPP 180GR TREINA	40	MUNIÇÃO CAL. 40 LOTE : EDV92
	MUNIÇÃO CAL. .40 S&W EOPP 180GR TREINA	300	MUNIÇÃO CAL. 40 LOTE : EDV92 OFÍCIO Nº 6/2026/DREX
	Munição 5,56	100	MUNIÇÃO CAL. 5.56 LOTE: CER53 OFÍCIO Nº 6/2026/DRE
	GRANADA FUMÍGENA VERMELHA - SS-601/VM	2	LOTE: GFF-N
	GRANADA FUMÍGENA AZUL - SS-601/AZ	2	LOTE: GFF-N
	MUNIÇÃO CAL. .40 S&W EOPP 180GR TREINA	200	MUNIÇÃO CAL. 40 LOTE : EDV92
	CART. CBC 12/70 CH-3T TREINA "A"	90	MUNIÇÃO CAL. 12 LOTE : CGB77 (TREINAM. PGE -EGESP)
	MUNIÇÃO CAL. .40 S&W EOPP 180GR TREINA	50	MUNIÇÃO CAL. 40 LOTE : EDV92 (TESTE DE ARMA)
	MUNIÇÃO CBC 38SPL 158GR NTA A TREINAMENTO	50	MUNIÇÃO .38 LOTE CEU36 (TESTE DE ARMA)
	CART. CBC 12/70 CH-3T TREINA "A"	50	MUNIÇÃO CAL. 12 LOTE : CGB77 (TESTE DE ARMA)
	PT 940	1	SKS65849
TACIANO SANTOS MATOS	MUNIÇÃO CBC CAL.40 SW EXPO155GR GOLD HEXA OPERACIO	31	MUNIÇÃO CAL. 40 LOTE : DHM19
	CAPA DE COLETE COM PLACA (POLÍCIA PENAL) MAS. M	1	N/S OC00088280082
	MUNIÇÃO CBC CAL.40 SW EXPO155GR GOLD HEXA OPERACIO	15	MUNIÇÃO CAL. 40 LOTE : DHM20
	MUNIÇÃO CBC CAL.40 SW EXPO155GR GOLD HEXA OPERACIO	31	MUNIÇÃO CAL. 40 LOTE : EFW71
	TH40	1	ACL475265
TADEU FONSECA GUIMARAES	MUNIÇÃO CBC CAL. .40 SW TREINA CHPP 160GR A FORMA	26	MUNIÇÃO CAL. 40 LOTE : CGE20
	MUNIÇÃO CBC CAL.40 SW EXPO155GR GOLD HEXA OPERACIO	26	MUNIÇÃO CAL. 40 LOTE : DHM18

TAVIE KORI AMORIM TEIXEIRA	MUNIÇÃO CBC CAL.40 SW EXPO155GR GOLD HEXA OPERACIO	31	MUNIÇÃO CAL .40 LOTE : DHM19
TELÊMAGO DE FARIAS ALMEIDA	MUNIÇÃO CBC CAL. .40 SW TREINA CHPP 160GR A FORMA	24	MUNIÇÃO CAL .40 LOTE: CGE20
	MUNIÇÃO CBC CAL.40 SW EXPO155GR GOLD HEXA OPERACIO	24	MUNIÇÃO CAL .40 LOTE : DHM18
	CAPA DE COLETE COM PLACA (POLÍCIA PENAL) MAS. M	1	N/S: OC0023111.0236
	MUNIÇÃO CBC CAL.40 SW EXPO155GR GOLD HEXA OPERACIO	24	MUNIÇÃO CAL .40 LOTE : EFW70
	PT 940	1	SKS65909
TÉRCIO OLIVEIRA SANDES	MUNIÇÃO CAL. .40 S&W EOPP 180GR TREINA	24	MUNIÇÃO LOTE: CEJ12
	MUNIÇÃO CBC CAL.40 SW EXPO155GR GOLD HEXA OPERACIO	24	MUNIÇÃO CAL .40 LOTE : DHM19
	CAPA DE COLETE COM PLACA (POLÍCIA PENAL) MAS. M	1	N/S: OC0023111.0216
	MUNIÇÃO CBC CAL.40 SW EXPO155GR GOLD HEXA OPERACIO	25	MUNIÇÃO CAL .40 LOTE : EFW71
	PT 940	1	SKS40999
TEREZA CAROLINE DE A'VILA CARVALHO	MUNIÇÃO CBC CAL.40 SW EXPO155GR GOLD HEXA OPERACIO	31	MUNIÇÃO CAL .40 LOTE : DHM19
	TH40	1	ACL475428
TEREZA CRISTINA SANTOS OLIVEIRA	MUNIÇÃO CBC CAL.40 SW EXPO155GR GOLD HEXA OPERACIO	24	MUNIÇÃO CAL .40 LOTE : DHM18
	MUNIÇÃO CBC CAL.40 SW EXPO155GR GOLD HEXA OPERACIO	31	MUNIÇÃO CAL .40 LOTE : DHM19
	CAPA DE COLETE COM PLACA (POLÍCIA PENAL) FEM. M	1	N/S: OC0023115.0021
	TH40	1	ACL475421
THAIANA MENEZES RAMOS	MUNIÇÃO CBC CAL. .40 SW TREINA CHPP 160GR A FORMA	24	MUNIÇÃO CAL .40 LOTE : CGE20
	MUNIÇÃO CBC CAL.40 SW EXPO155GR GOLD HEXA OPERACIO	24	MUNIÇÃO CAL .40 LOTE : DHM18
	MUNIÇÃO CBC CAL.40 SW EXPO155GR GOLD HEXA OPERACIO	12	MUNIÇÃO CAL .40 LOTE : DHM20
	MUNIÇÃO CAL. .40 S&W EOPP 180GR TREINA	10	MUNIÇÃO CAL .40 LOTE : EDV93
	MUNIÇÃO CBC CAL.40 SW EXPO155GR GOLD HEXA OPERACIO	25	MUNIÇÃO CAL .40 LOTE : EFW70
	CAPA COLETE MOD. C/ BRASAO, EMB. PLACAS FEM. P	1	N/S: OC0044251.0004
	PT 940	1	SKS65843
THIAGO BISPO SILVA	CAPA DE COLETE COM PLACA (POLÍCIA PENAL) MAS. M	1	N/S OC00088280008
	MUNIÇÃO CBC CAL.40 SW EXPO155GR GOLD HEXA OPERACIO	31	MUNIÇÃO CAL .40 LOTE : DHM20
	SPRAY DE PIMENTA GL108 MED 125G/110ML	1	LOTE: LLB-K
	MUNIÇÃO CBC CAL.40 SW EXPO155GR GOLD HEXA OPERACIO	31	MUNIÇÃO CAL .40 LOTE : EFW71
	TH40	1	ACL475269
THIAGO BRUNO FONTES DE MENEZES SANTOS	MUNIÇÃO CBC CAL.40 SW EXPO155GR GOLD HEXA OPERACIO	31	MUNIÇÃO CAL .40 LOTE : DHM20
	MUNIÇÃO CBC CAL.40 SW EXPO155GR GOLD HEXA OPERACIO	15	MUNIÇÃO CAL .40 LOTE : DHM20
	MUNIÇÃO CBC CAL.40 SW EXPO155GR GOLD HEXA OPERACIO	31	MUNIÇÃO CAL .40 LOTE : DHM19
	CAPA DE COLETE COM PLACA (POLÍCIA PENAL) MAS. M	1	N/S: OC0023111.0284

THIAGO DE AQUINO ALVES	MUNIÇÃO CBC CAL.40 SW EXPO155GR GOLD HEXA OPERACIO	15	MUNIÇÃO CAL .40 LOTE : DHM20
	MUNIÇÃO CBC CAL.40 SW EXPO155GR GOLD HEXA OPERACIO	31	MUNIÇÃO CAL .40 LOTE : EFW71
	TH40	1	ACL475354
THIAGO RODRIGUES SANTOS	CAPA DE COLETE COM PLACA (POLÍCIA PENAL) MAS. M	1	N/S: OC0023111.0276
	MUNIÇÃO CAL. .40 S&W EOPP 180GR TREINA	13	MUNIÇÃO LOTE : CEJ12
	Spray de Pimenta Espuma - GL108/E MINE 65g Condor	1	
	MUNIÇÃO CBC CAL. .40 SW TREINA CHPP 160GR A FORMA	12	MUNIÇÃO CAL .40 LOTE : CGE20
	MUNIÇÃO CBC CAL.40 SW EXPO155GR GOLD HEXA OPERACIO	36	MUNIÇÃO CAL .40 LOTE : DHM18
	MUNIÇÃO CBC CAL.40 SW EXPO155GR GOLD HEXA OPERACIO	31	MUNIÇÃO CAL .40 LOTE : DHM20
	MUNIÇÃO CBC CAL.40 SW EXPO155GR GOLD HEXA OPERACIO	15	MUNIÇÃO CAL .40 LOTE : EFW71
	MUNIÇÃO CBC CAL.40 SW EXPO155GR GOLD HEXA OPERACIO	46	MUNIÇÃO CAL .40 LOTE : EFW70
	TH40	1	ACL475260
THIAGO TENISSON COSTA DAS NEVES	Spray de Pimenta Espuma - GL108/E MINE 65g Condor	1	
	MUNIÇÃO CBC CAL.40 SW EXPO155GR GOLD HEXA OPERACIO	31	MUNIÇÃO CAL .40 LOTE : DHM19
	CAPA DE COLETE COM PLACA (POLÍCIA PENAL) MAS. M	1	N/S OC00088280025
THIAGO VEIGA SANTOS	MUNIÇÃO CBC CAL.40 SW EXPO155GR GOLD HEXA OPERACIO	30	MUNIÇÃO CAL .40 LOTE : DHM20
	CAPA DE COLETE COM PLACA (POLÍCIA PENAL) MAS. M	1	N/S: OC0023111.0189
	PT 940	1	SMW45456
TIAGO ANDRE DOS SANTOS	MUNIÇÃO CBC CAL.40 SW EXPO155GR GOLD HEXA OPERACIO	31	MUNIÇÃO CAL .40 LOTE : DHM19
	CAPA DE COLETE COM PLACA (POLÍCIA PENAL) MAS. M	1	N/S OC00088280080
	MUNIÇÃO CBC CAL.40 SW EXPO155GR GOLD HEXA OPERACIO	31	MUNIÇÃO CAL .40 LOTE : EFW71
	TH40	1	ACL475338
TICIANA DE CARVALHO SANTOS OLIVEIRA	CAPA DE COLETE COM PLACA (POLÍCIA PENAL) FEM. G	1	N/S: OC0023116.0018
	MUNIÇÃO CBC CAL.40 SW EXPO155GR GOLD HEXA OPERACIO	31	MUNIÇÃO CAL .40 LOTE : DHM20
	MUNIÇÃO CBC CAL.40 SW EXPO155GR GOLD HEXA OPERACIO	30	MUNIÇÃO CAL .40 LOTE : EFW70
	TH40	1	ACL475410
TONY ALVES VESSTEEG	MUNIÇÃO CBC CAL.40 SW EXPO155GR GOLD HEXA OPERACIO	26	MUNIÇÃO CAL .40 LOTE : DHM18
	CAPA COLETE MOD. C/ BRASAO, EMB. PLACAS MAS. GG	1	N/S: OC0044257.0004
	MUNIÇÃO CAL. .40 S&W EOPP 180GR TREINA	7	MUNIÇÃO CAL .40 LOTE : EDV93
	MUNIÇÃO CBC CAL.40 SW EXPO155GR GOLD HEXA OPERACIO	26	MUNIÇÃO CAL .40 LOTE : DHM20
	MUNIÇÃO CBC CAL.40 SW EXPO155GR GOLD HEXA OPERACIO	17	MUNIÇÃO CAL .40 LOTE : EFW71
	MUNIÇÃO CBC CAL.40 SW EXPO155GR GOLD HEXA OPERACIO	27	MUNIÇÃO CAL .40 LOTE : EFW70
	PT 100	1	SJX64297
	MUNIÇÃO CBC CAL.40 SW EXPO155GR GOLD HEXA OPERACIO	31	MUNIÇÃO CAL .40 LOTE : DHM19

TULIO MARCOS FARIAS DE JESUS	CAPA DE COLETE COM PLACA (POLÍCIA PENAL) MAS. M	1	N/S: OC0023111.0098 (USO OBRIGATORIO DE COLETE)
	MUNIÇÃO CBC CAL.40 SW EXPO155GR GOLD HEXA OPERACIO	31	MUNIÇÃO CAL .40 LOTE : EFW71
	TH40	1	ACL475312
TULIO MAYKE BARROS QUESADO	MUNIÇÃO CBC CAL. .40 SW TREINA CHPP 160GR A FORMA	24	MUNIÇÃO CAL .40 LOTE : CGE20
	MUNIÇÃO CBC CAL.40 SW EXPO155GR GOLD HEXA OPERACIO	24	MUNIÇÃO CAL .40 LOTE : DHM18
	PT 940	1	SMW45459
UELISON INÁCIO DA SILVA	MUNIÇÃO CBC CAL.40 SW EXPO155GR GOLD HEXA OPERACIO	26	MUNIÇÃO CAL .40 LOTE : DHM19
	CAPA DE COLETE COM PLACA (POLÍCIA PENAL) MAS. G	1	N/S: OC0023112.0050
	MUNIÇÃO CBC CAL.40 SW EXPO155GR GOLD HEXA OPERACIO	26	MUNIÇÃO CAL .40 LOTE : EFW71
	PT 100	1	SKO66113
VALDEMIR ALVES DE LIMA	MUNIÇÃO CBC CAL.40 SW EXPO155GR GOLD HEXA OPERACIO	30	MUNIÇÃO CAL .40 LOTE : DHM20
VALDEMIR DOS SANTOS	MUNIÇÃO CBC CAL.40 SW EXPO155GR GOLD HEXA OPERACIO	26	MUNIÇÃO CAL .40 LOTE : DHM18
	MUNIÇÃO CBC CAL.40 SW EXPO155GR GOLD HEXA OPERACIO	27	MUNIÇÃO CAL .40 LOTE : EFW71
	MUNIÇÃO CBC CAL.40 SW EXPO155GR GOLD HEXA OPERACIO	27	MUNIÇÃO CAL .40 LOTE : EFW70
	CAPA COLETE MOD. C/ BRASAO, EMB. PLACAS FEM. G	1	N/S: OC0044253.0003
	PT 100	1	SIU82969
VALDENICE ARLINDA DE SOUZA ANDRADE	CAPA DE COLETE COM PLACA (POLÍCIA PENAL) FEM. M	1	N/S: OC0023115.0006
VALDILENO DE SOUZA RITO	CAPA DE COLETE COM PLACA (POLÍCIA PENAL) MAS. M	1	N/S: OC0023111.0037
	MUNIÇÃO CBC CAL.40 SW EXPO155GR GOLD HEXA OPERACIO	32	MUNIÇÃO CAL .40 LOTE : EFW71
	MUNIÇÃO CBC CAL.40 SW EXPO155GR GOLD HEXA OPERACIO	27	MUNIÇÃO CAL .40 LOTE : EFW70
	PT 100	1	SKO66126
VALDINEI DO NASCIMENTO	CAPA DE COLETE COM PLACA (POLÍCIA PENAL) MAS. M	1	N/S: OC0023111.0209
	MUNIÇÃO CBC CAL.40 SW EXPO155GR GOLD HEXA OPERACIO	27	MUNIÇÃO CAL .40 LOTE : DHM20
	MUNIÇÃO CBC CAL.40 SW EXPO155GR GOLD HEXA OPERACIO	27	MUNIÇÃO CAL .40 LOTE : EFW71
	PT 940	1	SMW45429
VALDRI BARBOSA DA SILVA JUNIOR	MUNIÇÃO CBC CAL.40 SW EXPO155GR GOLD HEXA OPERACIO	31	MUNIÇÃO CAL .40 LOTE : DHM19
	CAPA DE COLETE COM PLACA (POLÍCIA PENAL) MAS. P.	1	N/S: OC0023110.0004
	MUNIÇÃO CBC CAL.40 SW EXPO155GR GOLD HEXA OPERACIO	31	MUNIÇÃO CAL .40 LOTE : EFW71
	MUNIÇÃO CBC CAL.40 SW EXPO155GR GOLD HEXA OPERACIO	25	MUNIÇÃO CAL .40 LOTE : EFW70
	PT 940	1	SMW45469
	MUNIÇÃO CAL. .40 S&W EOPP 180GR TREINA	24	MUNIÇÃO LOTE: CEJ12
	MUNIÇÃO CBC CAL.40 SW EXPO155GR GOLD HEXA OPERACIO	24	MUNIÇÃO CAL .40 LOTE : DHM19

VALÉRIA MONTALVÃO ROUTMAN DA CUNHA	MUNIÇÃO CBC CAL.40 SW EXPO155GR GOLD HEXA OPERACIO	25	MUNIÇÃO CAL .40 LOTE : EFW71
	CAPA DE COLETE COM PLACA (POLÍCIA PENAL) FEM. G	1	N/S: OC0023116.0017
	MUNIÇÃO CBC CAL.40 SW EXPO155GR GOLD HEXA OPERACIO	25	MUNIÇÃO CAL .40 LOTE : EFW70
	PT 940	1	SKS65983
VALERIA PATRICIA VICTOR FARIAS	MUNIÇÃO CBC CAL.40 SW EXPO155GR GOLD HEXA OPERACIO	24	MUNIÇÃO CAL .40 LOTE : DHM18
	MUNIÇÃO CBC CAL.40 SW EXPO155GR GOLD HEXA OPERACIO	12	MUNIÇÃO CAL .40 LOTE : DHM20
	CAPA COLETE MOD. C/ BRASAO, EMB. PLACAS FEM. M	1	N/S: OC0044252.0053
	PT 940	1	SKS65996
VALESCA VALENTINA SANTANA SANTOS	CAPA DE COLETE COM PLACA (POLÍCIA PENAL) FEM. M	1	N/S: OC0023115.0009
	Spray de Pimenta Espuma - GL108/E MINE 65g Condor	1	
	MUNIÇÃO CAL. .40 S&W EOPP 180GR TREINA	12	MUNIÇÃO LOTE CEJ12
	MUNIÇÃO CBC CAL. .40 SW TREINA CHPP 160GR A FORMA	24	MUNIÇÃO CAL .40 LOTE : CGE20
	MUNIÇÃO CBC CAL.40 SW EXPO155GR GOLD HEXA OPERACIO	36	MUNIÇÃO CAL .40 LOTE : DHM18
	MUNIÇÃO CBC CAL.40 SW EXPO155GR GOLD HEXA OPERACIO	50	MUNIÇÃO CAL .40 LOTE : DHM19
	SPRAY DE PIMENTA GL108 MED 125G/110ML	1	LOTE: LLB-K
	CHAPÉU MODELO AUSTRALIANO EM RIP STOP	1	
	CONJUNTO COMBAT SHIRT CAMUFLADO BLACK URBANO	2	
	COTURNO ATTACK III Dry IMPERMEÁVEL	1	Nº 36
	MUNIÇÃO CAL. .40 S&W EOPP 180GR TREINA	20	MUNIÇÃO CAL .40 LOTE : EDV93
	ALGEMA DE PULSO EM AÇO INOX MOD:AB304D	1	N/S: 00027/2023
	MUNIÇÃO CBC CAL.40 SW EXPO155GR GOLD HEXA OPERACIO	46	MUNIÇÃO CAL .40 LOTE : EFW71
	TH40	1	ACL475225
VALTECI NERIS SILVA	CAPA DE COLETE COM PLACA (POLÍCIA PENAL) MAS. G	1	N/S: OC0023112.0017
	MUNIÇÃO CBC CAL.40 SW EXPO155GR GOLD HEXA OPERACIO	32	MUNIÇÃO CAL .40 LOTE : DHM20
	MUNIÇÃO CBC CAL.40 SW EXPO155GR GOLD HEXA OPERACIO	5	MUNIÇÃO CAL .40 LOTE : EFW71
	MUNIÇÃO CBC CAL.40 SW EXPO155GR GOLD HEXA OPERACIO	27	MUNIÇÃO CAL .40 LOTE : EFW70
	PT 100	1	SJX64251
VANDERLAN DA PAIXÃO	CAPA DE COLETE COM PLACA (POLÍCIA PENAL) MAS. G	1	N/S: OC0023112.0035
	MUNIÇÃO CBC CAL.40 SW EXPO155GR GOLD HEXA OPERACIO	30	MUNIÇÃO CAL .40 LOTE : DHM20
	MUNIÇÃO CBC CAL.40 SW EXPO155GR GOLD HEXA OPERACIO	10	MUNIÇÃO CAL .40 LOTE : DHM20
	PT 100	1	SKO66114
VANDERLEY ALVES PORTELA	MUNIÇÃO CAL. .40 S&W EOPP 180GR TREINA	26	MUNIÇÃO LOTE: CEJ12
	MUNIÇÃO CBC CAL.40 SW EXPO155GR GOLD HEXA OPERACIO	31	MUNIÇÃO CAL .40 LOTE : DHM19
	CAPA DE COLETE COM PLACA (POLÍCIA PENAL) MAS. G	1	N/S: OC0023112.0029
	TH40	1	ACL475215
	CAPA COLETE MOD. C/ BRASAO, EMB. PLACAS FEM. P	1	N/S: OC0044251.0010

VANESSA SANTOS RABELO	MUNIÇÃO CBC CAL.40 SW EXPO155GR GOLD HEXA OPERACIO	38	MUNIÇÃO CAL .40 LOTE : DHM20
	MUNIÇÃO CBC CAL.40 SW EXPO155GR GOLD HEXA OPERACIO	12	MUNIÇÃO CAL .40 LOTE : DHM20
	SPRAY DE PIMENTA GL108 MED 125G/110ML	1	LOTE: LLB-K
	MUNIÇÃO CBC CAL.40 SW EXPO155GR GOLD HEXA OPERACIO	31	MUNIÇÃO CAL .40 LOTE : EFW70
	PT 940	1	SMW45441
VÂNIA MARIA DIAS SANTOS	CAPA DE COLETE COM PLACA (POLÍCIA PENAL) MAS. P.	1	N/S: OC0023110.0044
	ESPARGIDOR PSI PRO JATO DIRECI 70g (poly defensor)	2	DIRETOR DO CADEIÃO DE ESTÂNCIA
	ESPARGIDOR PSI PRO NEVOA 450g (poly defensor)	2	DIRETOR DO CADEIÃO DE ESTÂNCIA
	MUNIÇÃO CAL.12 AM403/P	36	
	Munição cal. 12 SG	36	
	Munição 5,56	2	
	GRANADA GL 305 LACRIMOGÊNA	1	
	MUNIÇÃO CAL. .40 S&W EOPP 180GR TREINA	60	MUNIÇÃO LOTE : CEJ12
	MUNIÇÃO CAL. .40 S&W EOPP 180GR TREINA	13	MUNIÇÃO LOTE : CEJ12
	MUNIÇÃO CAL.12 AM403	48	
	CAPACETE ANTITUMULTO	5	
	ESCUDO ANTITUMULTO	2	
	CANELEIRA ANTITUMULTO	2	
	GRANADA GB 707 LUZ E SOM	15	
	GRANADA GB 705 LACRIMOGÊNEA	15	
	Munição 5,56	50	MUNIÇÃO 5,56 LOTE CDL50
	MUNIÇÃO CAL.12 AM403/P	64	
	SPRAY DE PIMENTA GL108 MAX 450G/400ML	3	
	Munição cal. 12 SG	50	Munição cal. 12 SG MUNIÇÃO LOTE: CEO-59
	Munição 5,56	60	MUNIÇÃO CAL. 5.56 LOTE: CDL50
	MUNIÇÃO CAL.12 AM403/P	32	MUNIÇÃO CAL.12 AM403/P
	Munição 5,56	60	
	ESPARGIDOR PSI PRO NEVOA 450g (poly defensor)	1	
	SPRAY DE PIMENTA GL108 MAX 450G/400ML	1	
	MUNIÇÃO CAL.12 AM403/P	3	
	GRANADA GB 707 LUZ E SOM	1	
	MUNIÇÃO CAL. .40 S&W EOPP 180GR TREINA	26	MUNIÇÃO LOTE : CEJ12
	MUNIÇÃO CBC CAL. .40 SW TREINA CHPP 160GR A FORMA	24	MUNIÇÃO CAL .40 LOTE : CGE20
	SPRAY DE PIMENTA GL108 MAX 450G/400ML	4	
	MUNIÇÃO CAL.12 AM403	64	
	GRANADA GB 707 LUZ E SOM	10	
	GRANADA GL 307 LUZ E SOM	5	
	GRANADA GB 705 LACRIMOGÊNEA	5	
	GRANADA GL 305 LACRIMOGÊNEA	6	
MUNIÇÃO CBC 38SPL EOPP 158GR NTA A OPERACIO	12	LOTE:CEY50	

VANILSON SOARES BARBOSA

MUNIÇÃO CBC CAL.40 SW EXPO155GR GOLD HEXA OPERACIO	36	MUNIÇÃO CAL .40 LOTE : DHM18
MUNIÇÃO CBC CAL.40 SW EXPO155GR GOLD HEXA OPERACIO	60	MUNIÇÃO CAL .40 LOTE : DHM18
Spray de Pimenta Espuma - GL108/E MINE 65g Condor	6	
SPRAY DE PIMENTA GL108 MAX 450G/400ML	6	
GRANADA GL 305 LACRIMOGÊNA	15	
GRANADA GL 307 LUZ E SOM	15	
MUNIÇÃO CAL.12 AM403/P	64	
MUNIÇÃO CBC CAL.40 SW EXPO155GR GOLD HEXA OPERACIO	60	MUNIÇÃO CAL .40 LOTE : DHM19
BANDOLEIRA DE 3 PONTAS	1	
MUNIÇÃO CBC CAL.40 SW EXPO155GR GOLD HEXA OPERACIO	50	MUNIÇÃO CAL .40 LOTE : DHM19
CAPA COLETE MOD. C/ BRASAO, EMB. PLACAS MAS. M	1	N/S: OC0044255.0018
MUNIÇÃO CAL.12 AM403/P	96	
GRANADA GB 707 LUZ E SOM	15	
SPRAY DE PIMENTA GL108 MED 125G/110ML	8	
SPRAY DE PIMENTA GL108 MAX 450G/400ML	1	
MUNIÇÃO CBC CAL.40 SW EXPO155GR GOLD HEXA OPERACIO	50	MUNIÇÃO CAL .40 LOTE : DHM20
MUNIÇÃO CBC CAL.40 SW EXPO155GR GOLD HEXA OPERACIO	50	MUNIÇÃO CAL .40 LOTE : EFW71
CAPA DE COLETE COM PLACA (POLÍCIA PENAL) MAS. M	2	N/S: OC0023111.0085 E OC0023111.0113
CAPA DE COLETE COM PLACA (POLÍCIA PENAL) MAS. G	2	N/S: OC0023112.0073 E OC0023112.0078
MUNIÇÃO CBC CAL.40 SW EXPO155GR GOLD HEXA OPERACIO	50	MUNIÇÃO CAL .40 LOTE : EFW71
MUNIÇÃO CBC CAL.40 SW EXPO155GR GOLD HEXA OPERACIO	50	MUNIÇÃO CAL .40 LOTE : EFW70
MUNIÇÃO CBC CAL.40 SW EXPO155GR GOLD HEXA OPERACIO	50	MUNIÇÃO CAL .40 LOTE : EFW70
MUNIÇÃO CBC 5,56X45 COMUM SS109 POLICIA A OPERACIO	50	MUNIÇÃO CAL 5.56 LOTE : CDL50
MUNIÇÃO CAL.12 AM403	48	MUNIÇÃO CAL.12 AM403 LOTE: GFF-N
ESCUDO BALÍSTICO NÍVEL III-A C/ BANDOLEIRA	1	N/S: 3372155
CAL. .38	1	1646591
TH40	1	ACL475325
PUMP 12 MILITARY 3.0 RT	1	KRI4269082
CTT 40	1	ACD795723
MD97 LC	1	JAA04242
PUMP 12 MILITARY 3.0 RT	1	KRI4269109
MD97 LC	1	JAA04239
MD97 LC	1	JAA04244
PUMP 12 MILITARY 3.0 RT	1	KRI4269110
PUMP 12 MILITARY 3.0 RT	1	KRI4269076
CTT 40	1	KW08219
PUMP 12 MILITARY 3.0 RT	1	KRI4269130
PUMP 12 MILITARY 3.0 RT	1	KRI4269088
IA2	1	JFA06996

MUNIÇÃO CBC CAL.40 SW EXPO155GR GOLD HEXA OPERACIO	24	MUNIÇÃO CAL .40 LOTE : DHM18
CAPA DE COLETE COM PLACA (POLÍCIA PENAL) MAS. M	1	N/S OC00088280070

VANILTON BARBOSA DA CONCEIÇÃO	MUNIÇÃO CBC CAL.40 SW EXPO155GR GOLD HEXA OPERACIO	12	MUNIÇÃO CAL .40 LOTE : DHM20
	MUNIÇÃO CBC CAL.40 SW EXPO155GR GOLD HEXA OPERACIO	25	MUNIÇÃO CAL .40 LOTE : EFW71
	MUNIÇÃO CBC CAL.40 SW EXPO155GR GOLD HEXA OPERACIO	13	MUNIÇÃO CAL .40 LOTE : EFW71
	PT 940	1	SKS65969
VANILTON SANTANA	MUNIÇÃO CBC CAL.40 SW EXPO155GR GOLD HEXA OPERACIO	24	MUNIÇÃO CAL .40 LOTE : DHM19
	CAPA DE COLETE COM PLACA (POLÍCIA PENAL) MAS. M	1	N/S: OC0023111.0042
	MUNIÇÃO CBC CAL.40 SW EXPO155GR GOLD HEXA OPERACIO	25	MUNIÇÃO CAL .40 LOTE : EFW70
	PT 940	1	SKS66084
VENCESLAU CIRINO DE CARVALHO FILHO	MUNIÇÃO CBC CAL. .40 SW TREINA CHPP 160GR A FORMA	24	MUNIÇÃO CAL .40 LOTE : CGE20
	MUNIÇÃO CBC CAL.40 SW EXPO155GR GOLD HEXA OPERACIO	24	MUNIÇÃO CAL .40 LOTE : DHM18
	CAPA DE COLETE COM PLACA (POLÍCIA PENAL) MAS. M	1	N/S: OC0023111.0271
	MUNIÇÃO CBC CAL.40 SW EXPO155GR GOLD HEXA OPERACIO	25	MUNIÇÃO CAL .40 LOTE : EFW71
	PT 940	1	SMW45458
VERA LUCIA SANTOS DE JESUS	MUNIÇÃO CBC CAL. .40 SW TREINA CHPP 160GR A FORMA	24	MUNIÇÃO CAL .40 LOTE : CGE20
	MUNIÇÃO CBC CAL.40 SW EXPO155GR GOLD HEXA OPERACIO	24	MUNIÇÃO CAL .40 LOTE : DHM18
	CAPA DE COLETE COM PLACA (POLÍCIA PENAL) FEM. M	1	N/S: OC00088310023
	MUNIÇÃO CBC CAL.40 SW EXPO155GR GOLD HEXA OPERACIO	25	MUNIÇÃO CAL .40 LOTE : DHM20
	MUNIÇÃO CBC CAL.40 SW EXPO155GR GOLD HEXA OPERACIO	25	MUNIÇÃO CAL .40 LOTE : EFW70
	PT 940	1	SMW45412
VERANALDO BARROS DOS SANTOS	MUNIÇÃO CAL. .40 S&W EOPP 180GR TREINA	39	MUNIÇÃO LOTE: CEJ-12
	MUNIÇÃO CBC CAL. .40 SW TREINA CHPP 160GR A FORMA	26	
	CAPA DE COLETE COM PLACA (POLÍCIA PENAL) MAS. G	1	N/S: OC0023112.0015
VICTOR COSTA FIGUEIROA ROSA	CAPA DE COLETE COM PLACA (POLÍCIA PENAL) MAS. M	1	N/S: OC0023111.0072
	MUNIÇÃO CBC CAL. .40 SW TREINA CHPP 160GR A FORMA	26	MUNIÇÃO CAL .40 LOTE : CGE20
	MUNIÇÃO CBC CAL.40 SW EXPO155GR GOLD HEXA OPERACIO	26	MUNIÇÃO CAL .40 LOTE : DHM18
	MUNIÇÃO CBC CAL.40 SW EXPO155GR GOLD HEXA OPERACIO	27	MUNIÇÃO CAL .40 LOTE : EFW71
	MUNIÇÃO CBC CAL.40 SW EXPO155GR GOLD HEXA OPERACIO	13	MUNIÇÃO CAL .40 LOTE : EFW71
	MUNIÇÃO CBC CAL.40 SW EXPO155GR GOLD HEXA OPERACIO	46	MUNIÇÃO CAL .40 LOTE : EFW70
	PT 100	1	SJU82959
VICTOR SILVA DE SOUZA	MUNIÇÃO CBC CAL.40 SW EXPO155GR GOLD HEXA OPERACIO	31	MUNIÇÃO CAL .40 LOTE : DHM20
	CAPA DE COLETE COM PLACA (POLÍCIA PENAL) MAS. P.	1	N/S: OC0023110.0037
	TH40	1	ACL475403
VICTOR VASCOMCELOS BARROS	MUNIÇÃO CAL. .40 S&W EOPP 180GR TREINA	24	MUNIÇÃO LOTE : CEJ12
	MUNIÇÃO CBC CAL. .40 SW TREINA CHPP 160GR A FORMA	36	MUNIÇÃO CAL .40 LOTE : CGE20
	MUNIÇÃO CAL.12 CH-3T TREINA HI-IMPACT "A"	25	LOTE: BTP73

	MUNIÇÃO CAL.12 CH-3T TREINA HI-IMPACT "A"	50	LOTE: BTP73
	CART. CBC 12/70 CH-3T TREINA "A"	25	MUNIÇÃO CAL .12 LOTE : CGB77
VITOR DE ALMEIDA MIGUEZ	MUNIÇÃO CBC CAL. .40 SW TREINA CHPP 160GR A FORMA	24	MUNIÇÃO CAL .40 LOTE : CGE20
	CAPA COLETE MOD. C/ BRASAO, EMB. PLACAS MAS. M	1	N/S: OC0044255.0020
	MUNIÇÃO CBC CAL.40 SW EXPO155GR GOLD HEXA OPERACIO	24	MUNIÇÃO CAL .40 LOTE : DHM18
	MUNIÇÃO CBC CAL.40 SW EXPO155GR GOLD HEXA OPERACIO	37	MUNIÇÃO CAL .40 LOTE : EFW70
	PT 940	1	SMW45451
VITOR GUILHERME MENDES DOS SANTOS	MUNIÇÃO CBC CAL.40 SW EXPO155GR GOLD HEXA OPERACIO	31	MUNIÇÃO CAL .40 LOTE : DHM19
	CAPA COLETE MOD. C/ BRASAO, EMB. PLACAS MAS. G	1	N/S: OC0044256.0024
	MUNIÇÃO CBC CAL.40 SW EXPO155GR GOLD HEXA OPERACIO	31	MUNIÇÃO CAL .40 LOTE : EFW70
	TH40	1	ACL475231
VIVIANE CRUZ PESSOA	MUNIÇÃO CBC 5,56X45 COMUM SS109 POLICIA A OPERACIO	60	MUNIÇÃO CAL .5,56 LOTE : CDL50
	HT HP606 VHF HYTERA COM ANTENA E CARREGADOR SEJUC	5	N/S: 21D17A2976 A 21D17A2980
	BANDOLEIRA DE 3 PONTAS	1	
	CAPA DE COLETE COM PLACA (POLÍCIA PENAL) FEM. P	1	N/S: OC0023114.0002
	MUNIÇÃO CBC 5,56X45 COMUM SS109 POLICIA A OPERACIO	50	MUNIÇÃO CAL .5,56 LOTE : CDL50
	MUNIÇÃO CAL.12 AM403/P	16	MUNIÇÃO CAL.12 AM403P LLB-K
	GRANADA GL 307 LUZ E SOM	1	LOTE: GFF-N
	BANDOLEIRA DE 3 PONTAS	1	
	MUNIÇÃO CBC 5,56X45 COMUM M193 (TREINA) A	50	MUNIÇÃO CAL. 5.56 LOTE: CGB88
	MUNIÇÃO CAL. .40 S&W EOPP 180GR TREINA	300	CI: 2998/2026-SEJUC/MUNIÇÃO CAL .40 LOTE : EDV92
	PUMP 12 MILITARY 3.0 RT	1	KVF4665751
	MD97 LC	1	JAA04254
WAGNER SOARES DANTAS	MUNIÇÃO CBC CAL.40 SW EXPO155GR GOLD HEXA OPERACIO	24	MUNIÇÃO CAL .40 LOTE : DHM18
	CAPA DE COLETE COM PLACA (POLÍCIA PENAL) MAS. M	1	N/S: OC0023111.0233
	MUNIÇÃO CBC CAL.40 SW EXPO155GR GOLD HEXA OPERACIO	24	MUNIÇÃO CAL .40 LOTE : EFW71
	PT 940	1	SKS65831
WALDIRLEY JOSE DOS SANTOS	MUNIÇÃO CBC CAL. .40 SW TREINA CHPP 160GR A FORMA	24	MUNIÇÃO CAL .40 LOTE : CGE20
	MUNIÇÃO CBC CAL.40 SW EXPO155GR GOLD HEXA OPERACIO	24	MUNIÇÃO CAL .40 LOTE : DHM18
	MUNIÇÃO CBC CAL.40 SW EXPO155GR GOLD HEXA OPERACIO	31	MUNIÇÃO CAL .40 LOTE : DHM19
	SPRAY DE PIMENTA GL108 MED 125G/110ML	1	LOTE: LLB-K
	MUNIÇÃO CBC CAL.40 SW EXPO155GR GOLD HEXA OPERACIO	30	MUNIÇÃO CAL .40 LOTE : DHM20
	MUNIÇÃO CBC CAL.40 SW EXPO155GR GOLD HEXA OPERACIO	15	MUNIÇÃO CAL .40 LOTE : EFW71
	MUNIÇÃO CBC CAL.40 SW EXPO155GR GOLD HEXA OPERACIO	46	MUNIÇÃO CAL .40 LOTE : EFW70
	MUNIÇÃO CBC CAL.40 SW EXPO155GR GOLD HEXA OPERACIO	46	MUNIÇÃO CAL .40 LOTE : EFW70
	CAPA DE COLETE COM PLACA (POLÍCIA PENAL) MAS. M	1	N/S: OC0023111.0055
	TH40	1	ACL475205

WALISSON TAVARES DA FONSECA	MUNIÇÃO CBC CAL.40 SW EXPO155GR GOLD HEXA OPERACIO	31	MUNIÇÃO CAL .40 LOTE : DHM19
	CAPA DE COLETE COM PLACA (POLÍCIA PENAL) MAS. M	1	N/S OC00088280130
	MUNIÇÃO CBC CAL.40 SW EXPO155GR GOLD HEXA OPERACIO	31	MUNIÇÃO CAL .40 LOTE : EFW71
	TH40	1	ACL475249
WANDERSON OLIVEIRA MENESES	MUNIÇÃO CBC CAL. .40 SW TREINA CHPP 160GR A FORMA	24	MUNIÇÃO CAL .40 LOTE : CGE20
WANESSA KELLY ARAUJO DE OLIVEIRA SILVA	MUNIÇÃO CBC CAL. .40 SW TREINA CHPP 160GR A FORMA	24	MUNIÇÃO CAL .40 LOTE : CGE20
	MUNIÇÃO CBC CAL.40 SW EXPO155GR GOLD HEXA OPERACIO	31	MUNIÇÃO CAL .40 LOTE : DHM19
	CAPA DE COLETE COM PLACA (POLÍCIA PENAL) FEM. G	1	N/S: OC0023116.0012
	TH40	1	ACL475321
WEBEONALDO SANTOS COSTA	MUNIÇÃO CAL. .40 S&W EOPP 180GR TREINA	39	MUNIÇÃO LOTE CEJ12
	MUNIÇÃO CBC CAL. .40 SW TREINA CHPP 160GR A FORMA	12	MUNIÇÃO CAL .40 LOTE : CGE20
	MUNIÇÃO CBC CAL.40 SW EXPO155GR GOLD HEXA OPERACIO	24	MUNIÇÃO CAL .40 LOTE : DHM18
	CAPA DE COLETE COM PLACA (POLÍCIA PENAL) MAS. M	1	N/S: OC0023111.0074
	MUNIÇÃO CBC CAL.40 SW EXPO155GR GOLD HEXA OPERACIO	25	MUNIÇÃO CAL .40 LOTE : EFW71
WELLINGTON DE OLIVEIRA SANTOS	MUNIÇÃO CBC CAL. .40 SW TREINA CHPP 160GR A FORMA	24	MUNIÇÃO CAL .40 LOTE : CGE20
	MUNIÇÃO CBC CAL.40 SW EXPO155GR GOLD HEXA OPERACIO	24	MUNIÇÃO CAL .40 LOTE : DHM18
	MUNIÇÃO CBC CAL.40 SW EXPO155GR GOLD HEXA OPERACIO	31	MUNIÇÃO CAL .40 LOTE : DHM20
	CAPA DE COLETE COM PLACA (POLÍCIA PENAL) MAS. M	1	N/S OC00088280106
	MUNIÇÃO CBC CAL.40 SW EXPO155GR GOLD HEXA OPERACIO	31	MUNIÇÃO CAL .40 LOTE : EFW71
	TH40	1	ACL475388
WELLINGTON PEREIRA DA COSTA	MUNIÇÃO CBC CAL.40 SW EXPO155GR GOLD HEXA OPERACIO	26	MUNIÇÃO CAL .40 LOTE : DHM18
	CAPA DE COLETE COM PLACA (POLÍCIA PENAL) MAS. G	1	N/S: OC0023112.0018
	MUNIÇÃO CBC CAL.40 SW EXPO155GR GOLD HEXA OPERACIO	25	MUNIÇÃO CAL .40 LOTE : DHM20
	PT 940	1	SMW45421
WEMERSON PASSOS PORTO	CAPA DE COLETE COM PLACA (POLÍCIA PENAL) MAS. M	1	N/S: OC0023111.0068
	MUNIÇÃO CBC CAL.40 SW EXPO155GR GOLD HEXA OPERACIO	27	MUNIÇÃO CAL .40 LOTE : EFW70
	PT 100	1	SJX63750
WENDEL ALBUQUERQUE DA SILVA	MUNIÇÃO CBC CAL. .40 SW TREINA CHPP 160GR A FORMA	24	MUNIÇÃO CAL .40 LOTE : CGE20
	MUNIÇÃO CBC CAL.40 SW EXPO155GR GOLD HEXA OPERACIO	24	MUNIÇÃO CAL .40 LOTE : DHM18
	MUNIÇÃO CBC CAL.40 SW EXPO155GR GOLD HEXA OPERACIO	12	MUNIÇÃO CAL .40 LOTE : DHM19
	MUNIÇÃO CBC CAL.40 SW EXPO155GR GOLD HEXA OPERACIO	31	MUNIÇÃO CAL .40 LOTE : DHM19
	CAPA DE COLETE COM PLACA (POLÍCIA PENAL) MAS. P.	1	N/S: OC0023110.0016
	TH40	1	ACL475327

WENDEL SANTOS MARQUES	MUNIÇÃO CBC CAL.40 SW EXPO155GR GOLD HEXA OPERACIO	26	MUNIÇÃO CAL .40 LOTE : DHM18
	CAPA DE COLETE COM PLACA (POLÍCIA PENAL) MAS. G	1	N/S OC00088290058
	MUNIÇÃO CBC CAL.40 SW EXPO155GR GOLD HEXA OPERACIO	27	MUNIÇÃO CAL .40 LOTE : EFW71
	PT 100	1	SJX64205
WENDSON ALVES RAMOS	CAPA COLETE MOD. C/ BRASAO, EMB. PLACAS FEM. M	1	N/S: OC0044252.0022
	MUNIÇÃO CBC CAL.40 SW EXPO155GR GOLD HEXA OPERACIO	32	MUNIÇÃO CAL .40 LOTE : DHM20
	MUNIÇÃO CBC CAL.40 SW EXPO155GR GOLD HEXA OPERACIO	25	MUNIÇÃO CAL .40 LOTE : EFW70
	PT 940	1	SKS65856
WERONILDES RODRIGUES DE ALMEIDA	MUNIÇÃO CBC CAL.40 SW EXPO155GR GOLD HEXA OPERACIO	26	MUNIÇÃO CAL .40 LOTE : DHM19
	CAPA DE COLETE COM PLACA (POLÍCIA PENAL) MAS. M	1	N/S: OC0023111.0196
	MUNIÇÃO CBC CAL.40 SW EXPO155GR GOLD HEXA OPERACIO	27	MUNIÇÃO CAL .40 LOTE : EFW70
	PT 100	1	SJU83024
WESLEY ALVES DE SOUZA	MUNIÇÃO CBC CAL.40 SW EXPO155GR GOLD HEXA OPERACIO	24	MUNIÇÃO CAL .40 LOTE : DHM19
	MUNIÇÃO CBC CAL.40 SW EXPO155GR GOLD HEXA OPERACIO	31	MUNIÇÃO CAL .40 LOTE : DHM19
	MUNIÇÃO CBC CAL.40 SW EXPO155GR GOLD HEXA OPERACIO	31	MUNIÇÃO CAL .40 LOTE : EFW71
	CAPA DE COLETE COM PLACA (POLÍCIA PENAL) MAS. M	1	N/S: OC0023111.0109
	TH40	1	ACL475278
WILAMAN MENDES DE OLIVEIRA	CAPA DE COLETE COM PLACA (POLÍCIA PENAL) MAS. M	1	N/S OC00088280119
	MUNIÇÃO CBC CAL.40 SW EXPO155GR GOLD HEXA OPERACIO	30	MUNIÇÃO CAL .40 LOTE : DHM20
	MUNIÇÃO CBC CAL.40 SW EXPO155GR GOLD HEXA OPERACIO	25	MUNIÇÃO CAL .40 LOTE : EFW71
	PT 940	1	SKS65875
WILDSON SANTOS DO CARMO	MUNIÇÃO CBC CAL.40 SW EXPO155GR GOLD HEXA OPERACIO	26	MUNIÇÃO CAL .40 LOTE : DHM18
	CAPA COLETE MOD. C/ BRASAO, EMB. PLACAS MAS. G	1	N/S OC0044256.0021
	MUNIÇÃO CBC CAL.40 SW EXPO155GR GOLD HEXA OPERACIO	27	MUNIÇÃO CAL .40 LOTE : EFW70
	PT 100	1	SJX64230
WILKER ROCHA DA SILVA	MUNIÇÃO CBC CAL.40 SW EXPO155GR GOLD HEXA OPERACIO	31	MUNIÇÃO CAL .40 LOTE : DHM19
	CAPA DE COLETE COM PLACA (POLÍCIA PENAL) MAS. M	1	N/S OC00088280129
	MUNIÇÃO CBC CAL.40 SW EXPO155GR GOLD HEXA OPERACIO	31	MUNIÇÃO CAL .40 LOTE : EFW70
	MUNIÇÃO CBC CAL.40 SW EXPO155GR GOLD HEXA OPERACIO	15	MUNIÇÃO CAL .40 LOTE : EFW70
	TH40	1	ACL475212
WILLYAM LEITE ROCHA	MUNIÇÃO CBC CAL. .40 SW TREINA CHPP 160GR A FORMA	24	MUNIÇÃO CAL .40 LOTE : CGE20
	MUNIÇÃO CBC CAL.40 SW EXPO155GR GOLD HEXA OPERACIO	24	MUNIÇÃO CAL .40 LOTE : DHM18
	CAPA DE COLETE COM PLACA (POLÍCIA PENAL) MAS. M	1	N/S OC00088280009
	MUNIÇÃO CBC CAL.40 SW EXPO155GR GOLD HEXA OPERACIO	25	MUNIÇÃO CAL .40 LOTE : EFW71

	PT 940	1	SMW45438
WILMA DE ALMEIDA SANTOS ARAUJO	MUNIÇÃO CBC CAL.40 SW EXPO155GR GOLD HEXA OPERACIO	24	MUNIÇÃO CAL .40 LOTE : DHM18
	MUNIÇÃO CBC CAL.40 SW EXPO155GR GOLD HEXA OPERACIO	12	MUNIÇÃO CAL .40 LOTE : DHM20
	MUNIÇÃO CBC CAL.40 SW EXPO155GR GOLD HEXA OPERACIO	36	MUNIÇÃO CAL .40 LOTE : EFW70
	CAPA COLETE MOD. C/ BRASAO, EMB. PLACAS FEM. P	1	N/S: OC0044251.0014
	PT 940	1	SKW15402
WILSON DA CONCEIÇÃO JUNIOR	MUNIÇÃO CBC CAL.40 SW EXPO155GR GOLD HEXA OPERACIO	30	MUNIÇÃO CAL .40 LOTE : DHM20
	CAPA DE COLETE COM PLACA (POLÍCIA PENAL) MAS. P.	1	N/S: OC0023110.0054
	MUNIÇÃO CBC CAL.40 SW EXPO155GR GOLD HEXA OPERACIO	25	MUNIÇÃO CAL .40 LOTE : EFW70
	PT 940	1	SKS65926
WILSON DE OLIVEIRA SANTOS	MUNIÇÃO CAL. .40 S&W EOPP 180GR TREINA	26	MUNIÇÃO LOTE : CEJ12
	MUNIÇÃO CAL. .40 S&W EOPP 180GR TREINA	13	MUNIÇÃO LOTE: CEJ-12
WILTON DOS SANTOS	MUNIÇÃO CBC CAL.40 SW EXPO155GR GOLD HEXA OPERACIO	26	MUNIÇÃO CAL .40 LOTE : DHM18
	MUNIÇÃO CBC CAL.40 SW EXPO155GR GOLD HEXA OPERACIO	31	MUNIÇÃO CAL .40 LOTE : DHM19
	CAPA DE COLETE COM PLACA (POLÍCIA PENAL) MAS. M	1	N/S: OC0023111.0071
	SPRAY DE PIMENTA GL108 MED 125G/110ML	1	LOTE: LLB-K
	MUNIÇÃO CAL.12 AM403/P	32	LOTE: GAB-L
	MUNIÇÃO CBC CAL.40 SW EXPO155GR GOLD HEXA OPERACIO	10	MUNIÇÃO CAL .40 LOTE : EFW71
	MUNIÇÃO CBC CAL.40 SW EXPO155GR GOLD HEXA OPERACIO	50	MUNIÇÃO CAL .40 LOTE : EFW70
	MUNIÇÃO CBC CAL.40 SW EXPO155GR GOLD HEXA OPERACIO	31	MUNIÇÃO CAL .40 LOTE : EFW70
TH40	1	ACL475420	
WILTON FERREIRA SANTOS	REGISTRO DE SEGURANÇA PT940	1	
	MUNIÇÃO CBC CAL.40 SW EXPO155GR GOLD HEXA OPERACIO	24	MUNIÇÃO CAL .40 LOTE : DHM18
	CAPA COLETE MOD. C/ BRASAO, EMB. PLACAS MAS. G	1	N/S: OC0044256.0047
	MUNIÇÃO CBC CAL.40 SW EXPO155GR GOLD HEXA OPERACIO	25	MUNIÇÃO CAL .40 LOTE : EFW71
	PT 940	1	SKS66000
YGUINOCY DANTAS DOS SANTOS	CAPA DE COLETE COM PLACA (POLÍCIA PENAL) MAS. G	1	N/S: OC0023112.0031
	MUNIÇÃO CBC CAL.40 SW EXPO155GR GOLD HEXA OPERACIO	25	MUNIÇÃO CAL .40 LOTE : DHM20
	MUNIÇÃO CBC CAL.40 SW EXPO155GR GOLD HEXA OPERACIO	25	MUNIÇÃO CAL .40 LOTE : EFW70
	PT 940	1	SKS66025
YURI ALVES ANDRADE DE LACERDA	CAPA DE COLETE COM PLACA (POLÍCIA PENAL) MAS. M	1	N/S: OC0023111.0163
	SPRAY DE PIMENTA GL108 MED 125G/110ML	1	LOTE: LLB-K
	MUNIÇÃO CBC CAL.40 SW EXPO155GR GOLD HEXA OPERACIO	27	MUNIÇÃO CAL .40 LOTE : EFW70
	PT 100	1	SJU82970

YURI DE OLIVEIRA GOIS	CAPA DE COLETE COM PLACA (POLÍCIA PENAL) MAS. G	1	N/S: OC0023112.0074
	MUNIÇÃO CBC CAL. .40 SW TREINA CHPP 160GR A FORMA	30	MUNIÇÃO CAL .40 LOTE : CGE20
	MUNIÇÃO CBC CAL.40 SW EXPO155GR GOLD HEXA OPERACIO	26	MUNIÇÃO CAL .40 LOTE : DHM18
	MUNIÇÃO CBC CAL.40 SW EXPO155GR GOLD HEXA OPERACIO	31	MUNIÇÃO CAL .40 LOTE : DHM19
	MUNIÇÃO CBC CAL.40 SW EXPO155GR GOLD HEXA OPERACIO	15	MUNIÇÃO CAL .40 LOTE : DHM20
	MUNIÇÃO CAL. .40 S&W EOPP 180GR TREINA	50	MUNIÇÃO CAL .40 LOTE : EDV93
	MUNIÇÃO CBC 12/70 CH-SG HI-IMPACT "A" OPERACIO	16	MUNIÇÃO CAL .12 LOTE : DGH48
	MUNIÇÃO CAL.12 AM403	1	MUN. CAL. 12 AM403 LOTE: GFF-N
	MUNIÇÃO CBC CAL.40 SW EXPO155GR GOLD HEXA OPERACIO	15	MUNIÇÃO CAL .40 LOTE : EFW71
	MUNIÇÃO CAL. .40 S&W EOPP 180GR TREINA	30	MUNIÇÃO CAL .40 LOTE : EDV92
	MUNIÇÃO CBC CAL.40 SW EXPO155GR GOLD HEXA OPERACIO	10	MUNIÇÃO CAL .40 LOTE : EFW70
	TH40	1	ACL475334
YWANILSON EVANGELISTA BARROS	MUNIÇÃO CBC CAL. .40 SW TREINA CHPP 160GR A FORMA	24	MUNIÇÃO CAL .40 LOTE : CGE20
	MUNIÇÃO CBC CAL.40 SW EXPO155GR GOLD HEXA OPERACIO	24	MUNIÇÃO CAL .40 LOTE : DHM18
	MUNIÇÃO CBC CAL.40 SW EXPO155GR GOLD HEXA OPERACIO	25	MUNIÇÃO CAL .40 LOTE : EFW71
	CAPA COLETE MOD. C/ BRASAO, EMB. PLACAS MAS. G	1	N/S: OC0044256.0036
	PT 940	1	SMW45379

São Cristóvão, 25 de abril de 2026

Documento assinado digitalmente
 ALEXANDRO JOSE DOS SANTOS
 Data: 24/04/2026 11:18:42-0300
 Verifique em <https://validar.iti.gov.br>

Alexandro José dos Santos
Matricula: 183736
Agente de Polícia Penal
Coordenador do SECAMES



CGU

Controladoria-Geral da União

RELATÓRIO DE AVALIAÇÃO

Secretária de Estado da Justiça e de Defesa do Consumidor do Estado de Sergipe

Exercícios: 2019 a 2023

Controladoria-Geral da União (CGU)
Secretaria Federal de Controle Interno (SFC)

RELATÓRIO DE AVALIAÇÃO

Órgão: Ministério da Justiça e Segurança Pública (MJSP)/Secretaria Nacional de Políticas Penais (Senappen)

Unidade Auditada: Secretária de Estado da Justiça e de Defesa do Consumidor de Sergipe (Sejuc/SE) /Fundo Penitenciário do Estado de Sergipe (Fupen/SE)

Município/UF: Aracaju/SE

Relatório de Avaliação: 1863550

Missão

Promover a integridade e o enfrentamento da corrupção de modo que o governo federal possa entregar políticas e serviços públicos efetivos.

Avaliação

O trabalho de avaliação, como parte da atividade de auditoria interna, consiste na obtenção e na análise de evidências com o objetivo de fornecer opiniões ou conclusões independentes sobre um objeto de auditoria. Objetiva também avaliar a eficácia dos processos de governança, de gerenciamento de riscos e de controles internos relativos ao objeto e à Unidade Auditada, e contribuir para o seu aprimoramento.

QUAL FOI O TRABALHO REALIZADO PELA CGU?

A auditoria teve como objetivo avaliar a transferência de recursos do Fundo Penitenciário Nacional (Funpen), sob a responsabilidade do Ministério da Justiça e Segurança Pública (MJSP) para o Fundo Penitenciário do Estado de Sergipe (Fupen/SE), sob a administração da Secretaria de Estado da Justiça e de Defesa do Consumidor de Sergipe (Sejuc/SE). Esta avaliação abrangeu os Planos de Aplicação de Recursos (PARs) correspondentes ao período de 2019 a 2023, totalizando um montante de R\$ 23.042.638,60.

POR QUE A CGU REALIZOU ESSE TRABALHO?

O trabalho foi realizado com o objetivo de verificar a efetividade da aplicação dos recursos transferidos ao Fundo Penitenciário do Estado de Sergipe (Fupen/SE) nos exercícios de 2019 a 2023. Essa verificação se fez necessária em razão das fragilidades identificadas na gestão do Fundo Penitenciário Nacional (Funpen), administrado pela Secretaria Nacional de Políticas Penais (Senappen), conforme apontado pelo Supremo Tribunal Federal (STF) no âmbito da Arguição de Descumprimento de Preceito Fundamental (ADPF) nº 347.

QUAIS AS CONCLUSÕES ALCANÇADAS PELA CGU? QUAIS AS RECOMENDAÇÕES QUE DEVERÃO SER ADOTADAS?

Os Planos de Aplicação de Recursos do Fundo Fupen/SE estavam em conformidade com as políticas penais vigentes; no entanto, foi identificada uma demora na execução das ações planejadas, a qual pode ser atribuída aos trâmites burocráticos envolvidos. Os processos de aquisição e os contratos administrativos analisados demonstraram conformidade tanto com os Planos de Aplicação quanto com a legislação aplicável. Entretanto, foram identificadas divergências entre a localização das luminárias antivandalismo e o projeto básico aprovado pela Senappen para a modernização do sistema elétrico do Complexo Penitenciário Manoel Carvalho Neto (Copemcan), as quais foram corrigidas mediante atuação da auditoria.

LISTA DE SIGLAS E ABREVIATURAS

ADPF	Arguição de Descumprimento de Preceito Fundamental
CFTV	Circuito Fechado de TV
CGU	Controladoria-Geral da União
CGSEG	Coordenação Geral de Auditoria das Áreas de Justiça, Segurança Pública e Direitos Humanos e Mulheres
CEHOP	Companhia Estadual de Habitação e Obras Públicas
CNPCP	Conselho Nacional de Política Criminal e Penitenciária
Copemcan	Complexo Penitenciário Manoel Carvalho Neto
CGFUPEN	Conselho Gestor do FUPEN/SE
Desipe	Departamento do Sistema Prisional
Depen	Departamento Penitenciário Nacional
Egesp	Escola de Gestão Penitenciária
Fupen/SE	Fundo Penitenciário do Estado de Sergipe
Funpen	Fundo Penitenciário Nacional
MJSP	Ministério da Justiça e Segurança Pública
Nip	Núcleo de Inteligência Penitenciária
PAR	Plano de Aplicação de Recursos
Premabas	Presídio Regional Juiz Manoel Barbosa de Souza
Prefem	Presidio Feminino
Sejuc/SE	Secretária de Estado da Justiça e de Defesa do Consumidor de Sergipe
SFC	Secretaria Federal de Controle Interno
Senappen	Secretaria Nacional de Políticas Penais
STF	Supremo Tribunal Federal
Upes	Unidades Prisionais do Estaduais

SUMÁRIO

INTRODUÇÃO	6
RESULTADOS DOS EXAMES	7
1. Os Planos de Aplicação de Recursos do Fupen/SE estavam alinhados às políticas penais vigentes; no entanto, constatou-se uma demora na execução das ações planejadas, atribuída aos trâmites burocráticos envolvidos.	7
2. Os processos aquisição e os contratos administrativos analisados apresentaram conformidade com os Planos de Aplicação e com a legislação aplicável.	11
3. Regularização das Divergências apontadas entre a localização das luminárias antivandalismo e o projeto básico aprovado pela Senappen para a modernização do sistema elétrico do Copemcan.	12
RECOMENDAÇÕES	18
CONCLUSÃO	19
ANEXOS	21
I – MANIFESTAÇÃO DA UNIDADE EXAMINADA E ANÁLISE DA EQUIPE DE AUDITORIA	21

INTRODUÇÃO

A presente auditoria foi realizada no Fundo Penitenciário do Estado de Sergipe (Fupen/SE), sob a administração da Secretaria de Estado da Justiça e de Defesa do Consumidor de Sergipe (Sejuc/SE), com foco nos recursos transferidos pelo Fundo Penitenciário Nacional (Funpen) referentes aos Planos de Aplicação de Recursos (PAR) estabelecidos entre 2019 e 2023. O objetivo da auditoria foi avaliar se a alocação dos recursos ocorreu em conformidade com os Planos aprovados e as políticas penitenciárias vigentes, em especial à Lei Complementar nº 79/1994, à Lei nº 13.500/2017, à Portaria MJSP nº 136/2020 e à Nota Técnica n.º 8/2020/COECE/CGCAP/DIRPP/DEPEN/MJ. Além disso, buscou-se verificar a conformidade dos processos de aquisição e a execução dos serviços contratados com a legislação aplicável.

Para a realização desse objetivo foram formuladas duas questões de auditoria:

1. A destinação de recursos para as aquisições é realizada de maneira racional, a partir do alinhamento dos planos de aplicação com um planejamento prévio, buscando atender às demandas prioritárias e auxiliando na ampla execução dos objetos?
2. Os processos de aquisição e os contratos administrativos analisados estavam em conformidade com os planos de aplicação, com os regulamentos e com a legislação aplicável, de acordo com as condições estabelecidas para os certames?

As respostas a essas questões estão descritas nos achados de auditoria deste relatório.

Os trabalhos foram conduzidos em estrita conformidade com as normas de auditoria aplicáveis ao Serviço Público Federal. As informações e a documentação solicitadas foram disponibilizadas em formato digital, sem que houvesse restrições ao desenvolvimento das atividades.

Para a elaboração dos achados, a equipe empregou diversas técnicas de auditoria, incluindo indagação escrita, análise documental, exame dos registros, confirmação externa, recálculo e rastreamento. Além disso, foi aplicado um questionário ao Secretário de Estado da Sejuc/SE, bem como outros onze questionários foram enviados a chefes de Unidades Prisionais Estaduais (Upes). Essa coleta de dados visou à consolidação de informações nacionais sobre a Ação, coordenada pela Coordenação Geral de Auditoria das Áreas de Justiça, Segurança Pública e Direitos Humanos e Mulheres – CGSEG, da Secretaria Federal de Controle Interno – SFC, da Controladoria-Geral da União - CGU.

RESULTADOS DOS EXAMES

1. Os Planos de Aplicação de Recursos do Fupen/SE estavam alinhados às políticas penais vigentes; no entanto, constatou-se uma demora na execução das ações planejadas, atribuída aos trâmites burocráticos envolvidos.

Com base nas ações definidas nos Planos de Aplicação, referentes ao período de 2019 a 2023, nas prestações de contas do Fupen/SE e nas informações fornecidas pelos gestores da Sejuc/SE, observou-se que os itens adquiridos com recursos do Funpen estavam em conformidade com as necessidades das Unidades Prisionais e com as diretrizes da Senappen. Os gestores entrevistados indicaram que as aquisições foram realizadas com base em diagnósticos prévios das demandas operacionais e estruturais das Upes ou em atendimento a demandas emergenciais, como a queda do telhado do Complexo Penitenciário Manoel Carvalho Neto (Copemcan). Entretanto, alertaram sobre a necessidade da aquisição de bloqueadores de celular e de mais portais detectores de metal, itens não previstos nos Planos analisados, além de obras de ampliação da infraestrutura edificada, com vistas à diminuição da superlotação em algumas unidades prisionais.

Os diretores das Upes possuíam um conhecimento limitado acerca dos recursos disponibilizados pelo Funpen, tendo em vista que os estabelecimentos prisionais não tinham autonomia financeira. A execução financeira das ações do Fupen/SE era centralizada na Sejuc/SE, que analisava a viabilidade orçamentária e executava as demandas.

Embora a Secretaria não tenha elaborado um documento formal de planejamento de longo prazo relacionado às ações do Fundo Penitenciário, observou-se que as metas estabelecidas nos Planos de Aplicação, transferidos via fundo a fundo nos exercícios de 2019 a 2023, estavam alinhadas às políticas penais vigentes. Essas metas foram implementadas de forma sistemática, por meio do levantamento de informações junto às unidades prisionais e da priorização das demandas mais urgentes.

Os gestores entrevistados informaram que a disponibilização de equipamentos e serviços pela Sejuc/SE era realizada com base nas demandas do sistema penitenciário. Essas demandas eram identificadas por meio de sugestões dos diretores das unidades prisionais, do diretor do Departamento do Sistema Prisional (Desipe), além das determinações de órgãos externos, como o Poder Judiciário e o Ministério Público.

Em relação às demandas internas, as solicitações eram formalizadas por meio de expedientes registrados no sistema de correio eletrônico do Estado, reuniões presenciais e outros meios de comunicação.

Após o levantamento das demandas, era realizada uma análise de viabilidade técnica e financeira pelos setores competentes da Sejuc/SE e pela Companhia Estadual de Habitação e Obras Públicas (CEHOP), especificamente para as obras de engenharia.

As propostas são, então, submetidas ao Conselho Gestor do FUPEN/SE (CGFUPEN), um órgão estadual criado para a gestão e controle do fundo. Esse conselho delibera sobre as prioridades

com base em critérios como urgência, impacto na segurança das unidades prisionais e alinhamento com as políticas penais vigentes.

Os planos de aplicação aprovados pelo Conselho também são submetidos à análise e aprovação da Secretaria Nacional de Políticas Penais (Senappen), que, além de orientar e acompanhar os processos de definição e aquisição de bens e serviços, incentiva a implementação de ações previamente definidas em nível federal, limitando a margem de discricionariedade dos estados.

Com base nas informações contidas nos Planos de Aplicação referentes aos exercícios de 2019 a 2023, o Fupen/SE recebeu do Ministério da Justiça e Segurança Pública (MJSP) recursos no valor de R\$ 23.042.638,60, conforme a tabela abaixo:

Tabela 01 – Execução financeira dos PAR 2019 a 2023 (Fupen/SE)

Exercício	Nº Conta Corrente	Valor repassado (OB Siafi)	Saldo Conta Corrente (06/10/2025)
2019	6822-5 - Capital	R\$ 2.196.199,98	R\$ 3.320.738,36*
	6823-3 - Custeio	R\$ 781.647,99	R\$ 225.449,48
Subtotal		R\$ 2.977.847,97	R\$ 3.546.187,84
2020	7007-6 - Capital	R\$ 1.002.845,97	R\$ 415.228,59
Subtotal		R\$ 1.002.845,97	R\$ 415.228,59
2021	7090-4 - Capital	R\$ 1.619.208,82	R\$ 2.100.670,03
	7092-0 - Capital	R\$ 1.104.646,40	R\$ 272.068,17
	7091-2 - Custeio	R\$ 991.649,20	R\$ 157.707,61
Subtotal		R\$ 3.715.504,42	R\$ 2.530.445,81
2022	7160-9 - Capital	R\$ 1.474.340,64	R\$ 1.109.350,72
	7159-5 - Custeio	R\$ 863.024,36	R\$ 225.790,14
Subtotal		R\$ 2.337.365,00	R\$ 1.335.140,86
2023	7246X - Capital	R\$ 2.851.085,24	R\$ 3.329.976,80
	72656 - Capital	R\$ 10.000.000,00	R\$ 11.201.939,64
	72664 - Custeio	R\$ 157.990,00	R\$ 176.979,44
Subtotal		R\$ 13.009.075,24	R\$ 14.708.895,88
Total		R\$ 23.042.638,60	R\$ 22.535.898,98

*A Senappen autorizou o remanejamento do saldo remanescente da conta CAPITAL/2018 n.º 6770-9 no valor de R\$ 753.176,91 para a conta CAPITAL/2019 n.º 6822-5.

Fonte: Extrato – Saldos das contas correntes; OBs Siafi (Senado Siga Brasil).

Ao analisar os dados de execução financeira do PAR de 2019, observou-se que aproximadamente 71% dos recursos de custeio foram utilizados em despesas de manutenção do sistema de Circuito Fechado de TV (CFTV) e na aquisição de aparelhos de *body scanner*.

Quanto às despesas de capital, foram registrados dispêndios da ordem de R\$ 823.918,00 com a aquisição de armamentos, drones e escudos balísticos. No entanto, a conta permaneceu com um saldo superior ao repasse inicial devido ao remanejamento do saldo da conta capital do PAR de 2018 (6770-9), no valor de R\$ 753.176,91, autorizado pela Senappen. Esse remanejamento foi destinado a complementar os recursos para a aquisição do sistema de CFTV da Unidade Prisional Semiaberta de Areia Branca/SE, cujo valor estimado é de R\$

2.096.199,98. Os trâmites para essa aquisição iniciaram em 2025, com a adesão à Ata de Registro de Preço nº 26/2024.

Em relação ao PAR de 2020, foram executados cerca de R\$ 963.968,58, o que representa 93% dos recursos de custeio inicialmente repassados. A execução teve início em 2022, com a aquisição de 100 rádios *Handie-Talkie* e 13 escudos balísticos, além das obras de reforma do telhado do Copemcan, que foram iniciadas e concluídas no exercício de 2024. Na data de referência, permaneciam na conta corrente R\$ 415.228,59, referentes ao saldo mais juros

Quanto às ações do PAR de 2021, as contas de custeio (7091-2) e de capital (7092-0) apresentaram os maiores percentuais de execução, com 84% e 75%, respectivamente. Essas despesas incluíram a locação de tornozeleiras eletrônicas, manutenção de viaturas e modernização do Núcleo de Inteligência Penitenciária (NIP). Em relação às despesas de capital, foram realizadas obras de aprimoramento do sistema sanitário do Presídio Regional Juiz Manoel Barbosa de Souza (Premabas), já concluídas, e iniciadas as obras de modernização do sistema elétrico do Copemcan, que conta com recursos dos PARs de 2017, 2021 e 2022. Havia a previsão de obras no sistema sanitário do Presídio Feminino (Prefem), mas estas não foram realizadas devido à desistência da empresa contratada. Na conta de capital (7090-4), foram realizadas despesas da ordem de R\$ 283.888,91 para o aparelhamento das salas do NIP e da Escola de Gestão Penitenciária (Egesp).

No PAR de 2022, foram executados cerca de 74% dos recursos repassados na conta de custeio (7159-5), com a locação de tornozeleiras eletrônicas e a aquisição de *kits* de saúde menstrual para mulheres em situação de privação de liberdade. Na conta de capital (7160-9), foram executados 25% dos recursos com as obras de modernização do sistema elétrico do Copemcan.

Não houve execução do Plano de Aplicação de 2023. Na data de referência, permaneciam nas contas correntes de custeio (7266-4) e de capital (7246-X), R\$ 14.708.895,8, referentes aos valores totais repassados, acrescidos dos rendimentos de juros do período.

A Sejuc/SE identificou as principais causas do atraso na execução dos Planos, que incluíam:

- (i) **Contingenciamento de Pessoal Qualificado.** A limitação de quadros e a restrição de pessoal, especialmente nas áreas técnicas de engenharia, tecnologia da informação, jurídica e planejamento, comprometem a concepção e elaboração de projetos que atendam à complexidade técnica exigida pela Senappen;
- (ii) **Monitoramento e Fiscalização Insuficientes.** Existe no âmbito da Secretaria uma sobrecarga de trabalho e a escassez de servidores impacta negativamente o acompanhamento e a fiscalização da execução dos contratos, aumentando o risco de falhas na entrega e irregularidades na prestação de contas;
- (iii) **Sustentabilidade dos Investimentos.** Garantia de recursos de custeio no orçamento estadual para a manutenção e operação dos equipamentos e sistemas adquiridos, incluindo a contratação de equipes multidisciplinares e suporte técnico, considerando que os recursos do Funpen Fundo a Fundo são predominantemente voltados para investimentos;
- (iv) **Burocracia e Exigências Documentais.** Impõem desafios devido à complexidade e ao volume de requisitos burocráticos no nível federal, sobrecarregando as

- limitadas equipes técnicas e atrasando o início da execução;
- (v) **Capacitação e Rotatividade.** A alta rotatividade de servidores nas áreas de convênios e finanças demanda um esforço contínuo de capacitação para o uso adequado e a prestação de contas, desafio que se intensifica com o contingenciamento de pessoal; e
 - (vi) **Incertezas Orçamentárias.** Os contingenciamentos orçamentários, tanto a nível estadual quanto nos repasses federais, dificultam o planejamento de médio e longo prazo dos projetos do Funpen/SE e a inclusão de novas demandas.

Na perspectiva dos gestores estaduais, os fatores que impactaram negativamente a execução dos Planos estavam associados à redução dos repasses financeiros, ao excesso de burocracia e à ausência de projetos nacionais voltados para a capacitação dos gestores. Em resposta a essas questões, a Sejud/SE sugeriu que o MJSP implementasse ferramentas com vistas a otimizar os processos de execução, incluindo: o aumento da liberação de recursos destinados à manutenção de contratos essenciais; o incremento do aporte financeiro para o cumprimento das metas, especialmente no que tange ao Plano Pena Justa¹; a ampliação da capacitação técnica dos gestores estaduais em relação ao uso e à prestação de contas dos recursos transferidos; a simplificação dos procedimentos administrativos e licitatórios; e a promoção de um canal de diálogo técnico permanente entre a Senappen e a Secretaria de Estado, com o objetivo de priorizar investimentos estratégicos.

Em resumo, observou-se que os objetos incluídos nos PAR, previamente aprovados pela Senappen, são resultado de estudos sobre as necessidades de aprimoramento e manutenção do sistema carcerário, levando em conta as demandas apresentadas pelas unidades prisionais e deliberadas pelo CCGFUNPEN. Embora a falta de um planejamento de longo prazo resulte em uma abordagem que prioriza a resposta a demandas imediatas, as ações definidas nos Planos de Aplicação estão alinhadas às políticas penais vigentes. Observou-se que a demora na execução das ações estabelecidas nos Planos está relacionada, principalmente, às obras civis de engenharia cujo tramite de planejamento, licitação e execução são mais burocráticos.

A gestão estadual pontuou que fatores como a redução dos repasses financeiros e a burocracia excessiva impactaram a celeridade da execução dos Planos. Ademais, a adoção de medidas como o aumento dos repasses, a capacitação dos gestores e a simplificação dos processos administrativos poderiam otimizar o andamento das ações.

¹ O Plano Pena Justa é um plano nacional desenvolvido pelo Conselho Nacional de Justiça (CNJ) e pelo Ministério da Justiça e Segurança Pública (MJSP), homologado pelo Supremo Tribunal Federal (STF) em dezembro de 2024, em decorrência da ADPF 347. Este plano estabelece mais de 300 metas a serem cumpridas até 2027, organizadas em quatro eixos: controle da superlotação, melhoria da infraestrutura e dos serviços, incluindo saúde, higiene e alimentação, aprimoramento dos protocolos de saída após o cumprimento das penas e reintegração social dos egressos. (<https://www.cnj.jus.br/sistema-carcerario/plano-pena-justa/>)

2. Os processos aquisição e os contratos administrativos analisados apresentaram conformidade com os Planos de Aplicação e com a legislação aplicável.

Com o objetivo de avaliar a atuação da Sejuc/SE na execução dos Planos de Aplicação referentes ao período de 2019 a 2023, foram selecionados, com base nos critérios de materialidade e criticidade, os processos licitatórios de aquisição de bens e serviços listados na tabela a seguir, totalizando R\$ 7.209.472,64, o que corresponde a 30% do valor total licitado no período (R\$ 23.991.478,79):

Tabela 02 – Processos de aquisição e contratos administrativos analisados na amostra.

PAR	Processo	Objeto	Valor contratado (R\$)
2019	Inexigibilidade n.º 03/2021	Aquisição de armamento 260 pistolas calibre .40.	R\$ 723.918,00
2019	Adesão à Ata de Registro de Preços nº 26/2024 do Tribunal de Justiça De Pernambuco	Aquisição do sistema de CFTV na nova unidade prisional semiaberto de Areia Branca/se.	R\$ 1.620.271,69
2020	Dispensa de Licitação nº 084/2024	Reforma do Telhado do Copemcan - Pavilhão 1, 3, 4 e 5	R\$ 848.612,41
2021/2022	Concorrência pública nº 08/2023	Modernização do projeto elétrico do Copemcan	R\$ 3.253.982,43
2022	Pregão Eletrônico n.º 142/2019	Fornecimento de dispositivos eletrônicos e monitoramento de pessoas sob medidas cautelares (Locação de tornozeleira eletrônica).	R\$ 762.688,11
Total			R\$ 7.209.472,64

Fonte: CI nº: 9316/2025-Sejuc/SE (09/10/2025) - Plano de Aplicação - Item D.

Observou-se que a Sejuc/SE realizou os certames licitatórios com a devida publicidade, conforme a Lei nº 8.666/93, visando a contratação de serviços continuados para fornecimento de dispositivos eletrônicos e monitoramento de pessoas sob medidas cautelares, por meio do Pregão Eletrônico nº 142/2019. Para a aquisição de 260 pistolas, modelo TH40, foi promovido o Processo de Inexigibilidade nº 003/2021, que também respeitou as normas de publicidade. Além disso, no Processo Administrativo nº 944/2025, o Estado optou pela adesão à Ata de Registro de Preço nº 26/2024, visando a contratação de empresa especializada em soluções de segurança, conforme a Lei nº 10.520/02, com a devida publicidade. As exigências de habilitação econômico-financeira foram adequadas, não havendo irregularidades no Pregão Eletrônico nº 142/2019, enquanto nos processos de Inexigibilidade e adesão à Ata não se aplicaram tais exigências.

As habilitações técnicas também foram adequadas, sem identificação de irregularidades no Pregão Eletrônico, e nos outros processos, as exigências não se aplicaram. As propostas apresentadas estavam em conformidade com a legislação vigente, embora, nos processos de Inexigibilidade e adesão à Ata, não houvesse concorrência.

Os pagamentos analisados foram realizados conforme a execução dos serviços e entrega dos bens. No entanto, até o término da auditoria, não havia pagamentos realizados referentes ao

Contrato nº 07/2025, resultante da adesão à Ata de Registro de Preços. As pesquisas de preço demonstraram que os valores pagos estavam alinhados com o mercado e as normas vigentes.

Após a análise dos processos administrativos referentes aos termos aditivos da reforma do telhado do Copemcan (Dispensa de Licitação nº 084/2024) e da modernização do projeto elétrico do Copemcan (Concorrência nº 08/2023), não foram identificadas irregularidades. Além disso, nos demais processos examinados na amostra não houve a formalização de termos aditivos.

3. Regularização das Divergências apontadas entre a localização das luminárias antivandalismo e o projeto básico aprovado pela Senappen para a modernização do sistema elétrico do Copemcan.

Trata-se de despesas realizadas pela Secretaria de Estado da Justiça e de Defesa do Consumidor de Sergipe (Sejuc/SE) na execução da Modernização do Sistema Elétrico do Complexo Penitenciário Manoel Carvalho Neto (Copemcan) com a utilização de recursos do Fundo Penitenciário Nacional (Funpen) repassados a título de transferência obrigatória na modalidade fundo a fundo do ano de 2017, com complementação dos repasses de 2021 e 2022, no montante estimado de R\$ 3.609.707,71, dos quais foram contratados serviços no valor final de R\$ 3.253.982,43 (referência: maio/2023), após aditivo.

A realização da licitação, fiscalização e gerenciamento do contrato referente à Modernização do Sistema Elétrico do Copemcan, localizado no município de São Cristóvão/SE, teve a competência administrativa transferida pela Sejuc à Companhia Estadual de Habitação e Obras Públicas (CEHOP) por meio da celebração do Termo de Cooperação Técnica Nº 016/2023, de 16 de novembro de 2023.

O projeto de modernização do sistema elétrico do Copemcan foi elaborado pela CEHOP sob a responsabilidade técnica de engenheiro eletricista, conforme consta na ART Nº SE20220293669, de 09.08.2022, e foi aprovado pela Divisão de Engenharia da Regional Nordeste (DERNE) ligada à Diretoria Executiva (DIREX) da Secretaria Nacional de Políticas Penais (Senappen) do Ministério da Justiça, conforme a Nota Técnica Nº 75/2023/DERNE/COENA/CGMEAP/DIREX/SENAPPEN/MJ, de 01.09.2023.

A execução da modernização do sistema elétrico do Copemcan foi realizada pela empresa Via Reta Engenharia Ltda., CNPJ 06.138.254/0001-57, sob responsabilidade técnica de engenheiro em eletrotécnica, conforme consta na ART Nº SE20240372197, de 22.03.2024, tendo sido objeto do Contrato Nº 06/2024, celebrado em 12.03.2024, no valor inicial de R\$2.433.501,60, com o Fundo Penitenciário do Estado de Sergipe (Fupen/SE), decorrente da Concorrência Pública Nº 08/2023 realizada pela Sejuc/SE, sob a égide da Lei nº 8.666/93. O valor contratual foi majorado em R\$820.480,83 por meio da celebração em 05.02.2025 do Primeiro Termo Aditivo ao Contrato nº 06/2024, passando para o valor de R\$3.253.982,43.

No projeto elétrico de reforma elaborado pela CEHOP e utilizado na modernização do sistema elétrico do Copemcan, conforme a Folha 02/03 referente ao Módulo de Vivência dos Pavilhões 1,2,3,4 e 5, da Revisão nº 01 com data de maio/2023, é prevista a instalação de uma luminária especial em policarbonato antivandalismo, dimensões de 40cm x 40cm, com chapa de aço chumbada na laje em cada cela, o que daria 26 (vinte e seis) luminárias por pavilhão, totalizando 130 (cento e trinta) na Unidade Prisional.

Foi realizada a Revisão nº 02, com data de agosto/2024, neste projeto ampliando a quantidade desta luminária especial em mais dez celas e uma sala de parlatório, o que daria mais onze luminárias por pavilhão, totalizando mais 55 (cinquenta e cinco) na Unidade Prisional. Este acréscimo faz parte do objeto do Primeiro Termo Aditivo ao Contrato nº 06/2024, conforme se verifica no Item 03.01.024 da planilha orçamentária, no qual consta o acréscimo de 50 (cinquenta) destas luminárias, demonstrando uma incompatibilidade da quantidade total contratada em relação ao projeto, onde deveriam ser 185 (cento e oitenta e cinco) luminárias e foram contratadas 180 (cento e oitenta).

Ocorre que, durante inspeção *in loco* realizada em 10.02.2026 no Copemcan, foi identificado que os serviços de fornecimento e instalação de luminária especial em policarbonato antivandalismo foram executados em desacordo com o projeto aprovado pela Senappen. De acordo com o projeto, inclusive revisões R01 e R02, estas luminárias deveriam ser instaladas na área da laje interna às celas dos setores de Vivência, mas foram instaladas nas áreas da circulação, adjacente às celas, onde estavam previstas luminárias tipo plafon circular de sobrepor.

Em divergência ao especificado em projeto, na área interna das celas foram instaladas luminárias tipo plafon circular de sobrepor, comprometendo a segurança da unidade prisional, visto que não são dotadas de grade protetora, estando em desacordo com o Anexo IV da Resolução CNPCP nº 9/2011 – Diretrizes Básicas para Arquitetura Penal, de 09.11.2011, do Conselho Nacional de Política Criminal e Penitenciária (CNPCP), que no Item 3.13. Recomendações Técnicas prescreve que “*Não devem ser colocados no interior e nas proximidades das celas, com exceção de colônias e casa de albergado, por medida de segurança, os seguintes elementos: [...] c) luminárias sem grade protetora; [...].*”

Fotos 1 e 2: Luminárias instaladas no interior das celas, em desacordo com projeto.

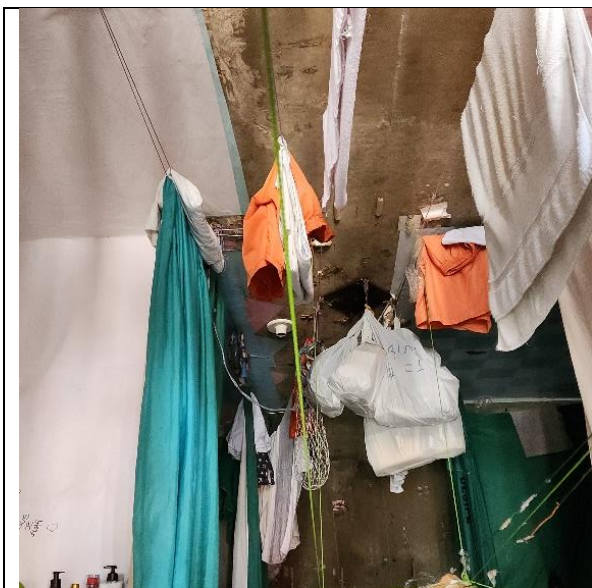

Vista da laje de teto no interior de uma cela
Copemcan – Pavilhão 2
São Cristóvão/SE, 10.02.2026

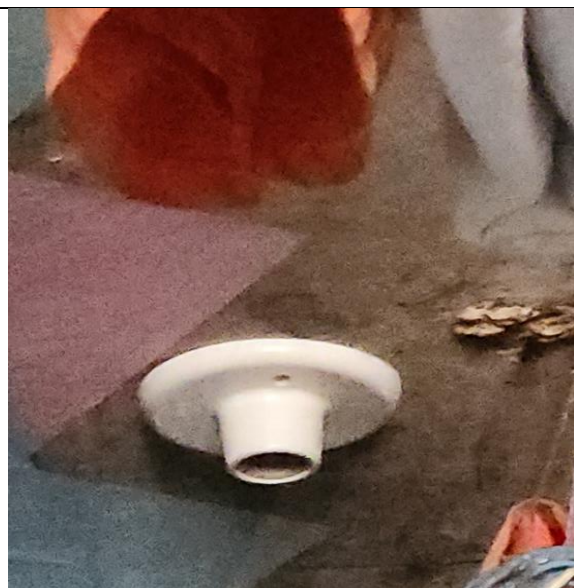

Luminária tipo plafon circular de sobrepor na cela
Copemcan – Pavilhão 2
São Cristóvão/SE, 10.02.2026

Fonte: registro fotográfico próprio da CGU.

Fotos 3 e 4: Luminárias antivandalismo na circulação, em desacordo com projeto.

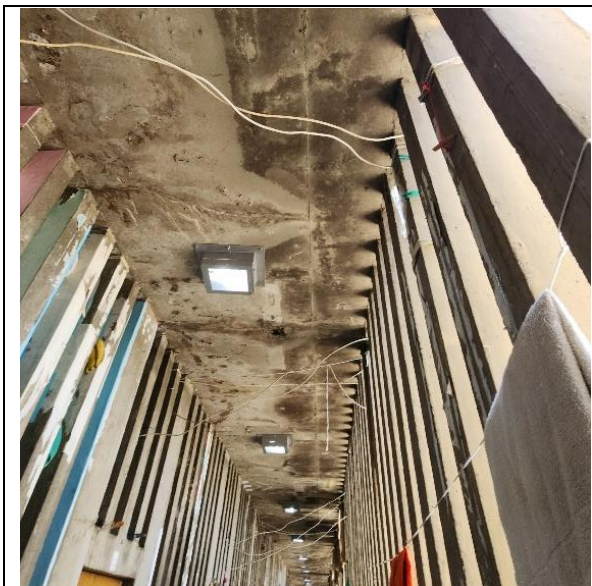

Vista da laje do teto da circulação das celas
Copemcan – Pavilhão 2
São Cristóvão/SE, 10.02.2026



Detalhe da luminária especial antivandalismo
Copemcan – Pavilhão 2
São Cristóvão/SE, 10.02.2026

Fonte: registro fotográfico próprio da CGU.

A execução desses serviços em desacordo com o projeto da Modernização do Sistema Elétrico do Copemcan representa um risco à qualidade e segurança da Unidade Prisional, pela instalação de luminárias sem grade protetora no interior das celas, infringindo as recomendações técnicas preconizadas na Resolução CNPCP nº 9/2011.

Durante a inspeção *in loco*, a permuta da instalação das luminárias especiais em policarbonato antivandalismo por luminárias tipo plafon circular de sobrepor no interior das celas, divergindo do projeto aprovado pela Senappen, foi questionada ao responsável técnico pela fiscalização do contrato, engenheiro eletricitista, conforme consta na ART N° SE20240385929, de 13.06.2024, o qual informou que, no decorrer da execução da modernização do sistema elétrico surgiu o entendimento da possibilidade dos internos danificarem a luminária especial e a utilizarem para fins imprevistos, o que colocaria em risco a segurança na Unidade Prisional, resultando na decisão de permutar pelas luminárias tipo plafon circular de sobrepor previstas para a circulação localizada entre as celas e o pátio para banho de sol.

Instada a se manifestar em relação à essa constatação da auditoria da CGU, a Sejuc/SE notificou a CEHOP, responsável pela fiscalização técnica do contrato, que reconheceu a desconformidade na localização de instalação das luminárias e demandou à empresa contratada a imediata correção do serviço, conforme consta no documento “Resposta Técnica”, emitido pela CEHOP em 16.03.2026.

No referido documento a CEHOP, na condição de fiscalização das obras, informa que determinou a relocação das luminárias especiais antivandalismo do setor de circulação para o interior das celas de acordo com um cronograma com a previsão de 50 (cinquenta) dias de execução, tendo o início no dia 16.03.2026 e término no dia 05.05.2026.

Informa ainda que a medida visa o restabelecimento da conformidade com o projeto aprovado e com as recomendações da Resolução CNPCP nº 9/2011; com o retorno das luminárias especiais às áreas internas das celas, atendendo a finalidade técnica de alta resistência e segurança orgânica originalmente prevista no detalhamento construtivo; e que a execução do serviço de inversão está sendo conduzido conforme o cronograma estabelecido, garantindo que a entrega final da obra esteja em total harmonia com as diretrizes de segurança e economia.

Em relação ao quantitativo de luminárias especiais, a CEHOP afirma, na Resposta Técnica subscrita pelo fiscal das obras, que a execução de 180 (cento e oitenta) unidades seguiu rigorosamente o que foi formalmente aditado e aprovado no processo administrativo (acréscimo de 50 un., sendo 10 un. por pavilhão); portanto, considera que não houve erro de execução, uma vez que a medição reflete com exatidão o montante planejado e levantado em memorial de cálculo nº 026301.03709/2024-5, registrado no processo de aditivo nº 483/2024. Tal quantitativo passou pelas etapas de validação documental junto à Senappen, garantindo que o serviço executado estivesse em total conformidade com o limite orçamentário e as necessidades pactuadas para o aditivo do contrato de modernização da unidade.

Ocorre que, embora não tenha ocorrido erro de execução do quantitativo de luminárias especiais medido (180 unidades) em relação ao previsto no memorial de cálculo que embasou o aditivo contratual, há uma incompatibilidade desse quantitativo com o projeto aprovado, anexado ao processo de aditamento ao contrato, no qual consta a descrição gráfica de 185 unidades, considerando as 5 unidades do parlatório. Portanto, houve um equívoco na elaboração do memorial de cálculo que, no levantamento do quantitativo, desconsiderou as luminárias especiais previstas nos setores de parlatório, sendo uma em cada pavilhão. Caso tenha sido feita uma redução voluntária deste quantitativo no memorial, de 185 para 180

unidades, independentemente do motivo, deveria ter sido feita uma modificação no projeto para guardar a compatibilidade esperada (projeto x orçamento).

Figura 1: Recorte do projeto elétrico do Módulo de Vivência aprovado pela SENAPPEN.

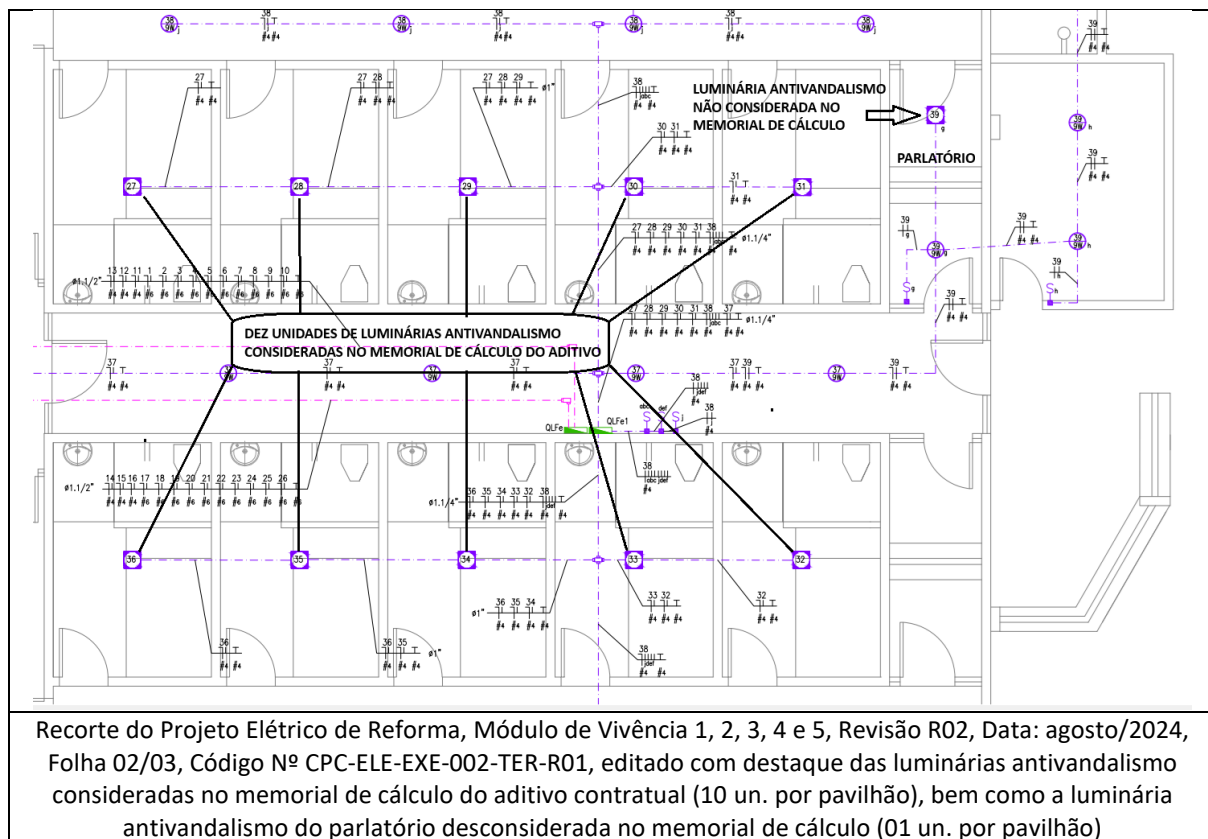

Recorte do Projeto Elétrico de Reforma, Módulo de Vivência 1, 2, 3, 4 e 5, Revisão R02, Data: agosto/2024, Folha 02/03, Código Nº CPC-ELE-EXE-002-TER-R01, editado com destaque das luminárias antivandalismo consideradas no memorial de cálculo do aditivo contratual (10 un. por pavilhão), bem como a luminária antivandalismo do parlatório desconsiderada no memorial de cálculo (01 un. por pavilhão)

Fonte: Projeto Elétrico de Reforma, Módulo de Vivência 1, 2, 3, 4 e 5, Data: maio/2023, Folha 02/03, Código Nº CPC-ELE-EXE-002-TER-R01, encaminhado junto às justificativas do aditivo contratual.

Cabe ressaltar que a Sejuc/SE destacou que a adequação da localização das luminárias especiais está sendo executada pela empresa contratada sem qualquer ônus para o Estado de Sergipe, fundamentada no art. 69 da Lei nº 8.666/93 e no item 3 do Termo de Entrega da Obra, bem como que a medida garante que o objeto seja entregue em conformidade com o projeto aprovado pela Senappen e com as diretrizes de segurança orgânica.

A Sejuc/SE informou que comunicou a constatação da divergência na localização da instalação das luminárias em relação ao projeto à Senappen, explicando que decorreu do entendimento do diretor da unidade prisional de que as luminárias especiais antivandalismo poderiam colocar em risco os internos, pois seu material seria propício para o fato, conforme previsto no item 3.3, alínea “e” da Resolução nº 9/2011 do CNPCP. Contudo, a solicitação do diretor da unidade prisional à fiscalização da obra, pela CEHOP, foi verbal e não materializada, ensejando a execução do serviço com divergência em relação ao projeto aprovado, sem justificativa formal. Nesse contexto, a Sejuc/SE aproveitou o ensejo para questionar ao setor de engenharia da Senappen se tecnicamente existiria algum impeditivo legal da relocação das luminárias; contudo, não apresentou resposta da Senappen, caso tenha recebido.

Por fim, a Sejuc/SE enviou arquivos de fotos comprovando a execução da relocação das luminárias especiais antivandalismo em curso, a qual está prevista para ser concluída em 05.05.2026, de acordo com o cronograma apresentado.

Fotos 5 e 6: Luminárias antivandalismo na cela, conforme projeto aprovado.



Luminária especial antivandalismo instalada no interior de cela, conforme projeto.



Luminárias tipo plafon de sobrepor instaladas no setor de circulação, conforme projeto.

Fonte: Anexo 4 ao Ofício nº 1978/2026-SEJUC, de 18.03.2026.

Com isso, conclui-se que a Sejuc/SE está corrigindo a divergência apontada na instalação das luminárias antivandalismo, sem ônus para a Administração, com previsão de conclusão em 05.05.2026, deixando os serviços de modernização do sistema elétrico do Copemcan em conformidade com o projeto aprovado pela Senappen. Embora persista a ausência de instalação das luminárias antivandalismo na área do parlatório, prevista no projeto, não se verificou a ocorrência de prejuízo financeiro na utilização dos recursos disponibilizados pelo Funpen, tendo em vista que a sua execução não foi contemplada no aditivo contratual.

RECOMENDAÇÕES

Não se aplica.

CONCLUSÃO

Os trabalhos de auditoria realizados no contexto dos Planos de Aplicação de Recursos estabelecidos entre o Funpen e a Sejuc/SE para os exercícios de 2019 a 2023 possibilitaram responder às questões de auditoria previamente formuladas, conforme detalhado a seguir.

A análise dos PARs 2019 a 2023 revela que, embora estejam alinhados às políticas penais vigentes, houve uma significativa demora na execução das ações planejadas, atribuída a trâmites burocráticos. Os questionários aplicados aos gestores estaduais do sistema penitenciário permitiram concluir que, no período de 2019 a 2023, os itens foram adquiridos com base em diagnósticos prévios e em demandas emergenciais, atendendo às necessidades das Unidades Prisionais, embora tenha sido identificada a premência na aquisição de novos equipamentos, como bloqueadores de celular. Os diretores das unidades demonstraram conhecimento limitado sobre os recursos do Funpen, cuja execução financeira é centralizada na Sejuc/SE. Apesar da falta de um planejamento formal de longo prazo, as metas dos PARs foram implementadas de maneira sistemática, priorizando as demandas mais urgentes. No entanto, a execução financeira apresentou desafios, incluindo a alta rotatividade de pessoal, monitoramento insuficiente e exigências burocráticas, que impactaram negativamente a celeridade das ações. Os gestores estaduais sugeriram medidas para otimizar os processos, como o aumento dos repasses financeiros e a simplificação dos procedimentos administrativos, visando melhorar a eficiência na execução dos planos e atender às necessidades do sistema penitenciário.

O exame dos processos de aquisição e contratos administrativos realizados pela Sejuc/SE, entre 2019 e 2023, revelou conformidade com os Planos de Aplicação e com a legislação pertinente. Foram selecionados, com base em critérios de materialidade e criticidade, diversos processos licitatórios, totalizando R\$ 7.209.472,64, que incluíram a aquisição de armamento, reforma do telhado do Complexo Penitenciário Manoel Carvalho Neto (Copemcan), e modernização do projeto elétrico. Observou-se que a gestão estadual conduziu os certames com a devida publicidade, respeitando os ditames dos normativos licitatórios (Lei nº 8.666/93, Lei nº 10.520/02 e Lei nº 14.133/2021), as exigências de habilitação econômico-financeira e técnica foram adequadas, sem irregularidades identificadas. Os pagamentos analisados foram realizados conforme a execução dos serviços. A pesquisa de preços demonstrou que os valores pagos estavam alinhados ao mercado, e não foram encontradas irregularidades nos termos aditivos relacionados à reforma do telhado e à modernização do projeto elétrico.

A Sejuc/SE havia iniciado as ações para a regularização das divergências identificadas na instalação das luminárias antivandalismo em relação ao projeto básico aprovado pela Senappen para a modernização do sistema elétrico do Copemcan. Durante a inspeção realizada pela equipe de auditoria, constatou-se que as luminárias foram instaladas em desacordo com o projeto aprovado. A Secretaria notificou a Senappen para a ciência dos fatos e a CEHOP reconheceu a desconformidade, determinando a correção do serviço pela empresa contratada com previsão de conclusão em 05.05.2026. Ressalte-se que as obras ocorreram sem ônus adicional para a Administração. Embora o aditivo contratual não tenha previsto a

instalação de luminárias antivandalismo nos parlatórios as alas do presídio, não foi constatado prejuízo financeiro na utilização dos recursos do Funpen.

ANEXOS

I – MANIFESTAÇÃO DA UNIDADE EXAMINADA E ANÁLISE DA EQUIPE DE AUDITORIA

Achado nº 1

Manifestação da unidade examinada

Por meio da Comunicação Interna nº 3098/2026-SEJUC, de 10.04.2026, a Sejud/SE apresentou a seguinte manifestação, quanto aos achados de auditoria:

“a) Os Planos de Aplicação de Recursos do Fupen/SE estavam alinhados às políticas penais vigentes; no entanto, constatou-se uma demora na execução das ações planejadas, atribuída aos trâmites burocráticos envolvidos.”

Complemento: Os recursos federais repassados, na modalidade fundo a fundo aos Estados em regra são depositados nos últimos dias de dezembro, após o devido encaminhamento por parte dos Estados do plano de aplicação a serem submetidos a apreciação da SENAPPEN. Ocorre que esses planos são avaliados pela Secretaria Nacional, o que em regra levam cerca de 03 (três) meses para suas aprovações, somente a partir daí o ente federativo tem autorização para iniciar os processos licitatórios competente. Quando se trata de investimento com objeto OBRA (construção, reforma e ampliação) além da aprovação do plano é necessária uma segunda etapa, o encaminhamento dos projetos (estrutural, hidráulico, sanitário, elétrico, arquitetônico etc..) que necessitam ao menos de 6 (seis) meses para sua elaboração e novo encaminhamento ao SENAPPEN/MJ cuja análise e aprovação tem levado em média 6(seis) meses, para que após essa aprovação seja iniciada a licitação pelo ente estatal, a qual diante de sua complexidade tem levado em média 9 (nove) meses, para que esteja apto, contratado e iniciada a obra.

Exemplo concreto de atrasos na execução dos planos de aplicação por fator alheio a vontade do estado e decorrência do entrave burocrático, o plano de aplicação de 2025, a ser executado em 2026, o Estado de Sergipe encaminhou ao SEBNAPPEN/MJ a primeira versão em 31 de agosto de 2025, em cumprimento ao OFÍCIO nº 6/2025/COFIR-SENAPPEN/CGGIRSENAPPEN/DIRPP/SENAPPEN/MJ (documentação em anexo). Ocorre que houve suplementação de valor, e através do OFÍCIO nº 194/2026/CGGIR-SENAPPEN/DIRPP/SENAPPEN/MJ, a SENAPPEN/MJ, estabeleceu novo prazo para encaminhamento de novo plano, tendo como data limite o dia 28 de março de 2026.(documento em anexo).

5. Diante do exposto, o Plano de Aplicação, seguindo o Anexo Modelo - Plano de Aplicação (34261101), deverá ser encaminhado até o dia 28/03/2026 e, conforme estabelecido na PORTARIA GABSEC/SENAPPEN/MJSP Nº 535, DE 26 DE DEZEMBRO DE 2025 (34185727), conterà:

Neste contexto, o Estado de Sergipe encaminhou o plano de aplicação/2025, de forma intempestiva em 26 de março de 2026 (doc. em anexo). Percebe-se que do ano da execução do referido plano já se passaram 3(três) meses para sua elaboração, a qual ainda será analisada e aprovada pelo SENAPPEN em data vindoura, a partir de sua aprovação é que o Estado poderá iniciar as tratativas administrativas de aquisição, conclui-se, portanto, que do PAR de 2025 os Estados já perderam um trimestre apenas para o encaminhamento dos planos, não se sabendo ao certo ainda quantos meses levaram para sua aprovação”.

Análise da equipe de auditoria

A gestão estadual atribuiu a demora na execução à burocracia necessária para a aprovação dos Planos de Aplicação pela Senappen, à disponibilização dos recursos apenas no último mês do ano, o que inviabilizou qualquer execução dentro do exercício, e à complexidade na elaboração de projetos técnicos. A gestão contextualizou a situação citando o exemplo do PAR 2025, cuja primeira versão foi enviada à Senappen em 31.08.2025 e, após ajustes, ainda aguardava aprovação. A Secretaria demonstrou uma compreensão clara das dificuldades enfrentadas e apresentou justificativas que vinculam o atraso na execução das ações à quantidade e à complexidade dos bens e serviços estabelecidos nos PARs, os quais retardam o trâmite de aprovação desses projetos. Embora a equipe reconheça a complexidade do processo burocrático, a análise das evidências revela que a demora não se deve apenas a fatores externos, mas também reflete a necessidade de implementar as medidas de mitigação já mapeadas pela Secretaria. A adoção dessas medidas contribuirá para a redução do tempo de execução dos Planos de Ação.

Achado nº 2

Manifestação da unidade examinada

Por meio da Comunicação Interna nº 3098/2026-SEJUC, de 10.04.2026, a Sejuc/SE apresentou a seguinte manifestação, quanto aos achados de auditoria:

“b) Os processos aquisição e os contratos administrativos analisados apresentaram conformidade com os Planos de Aplicação e com a legislação aplicável.

Especificamente quanto ao não pagamento do serviço executado da implantação do CFTV do semiaberto no município de Areia Branca/SE:

*‘Os pagamentos analisados foram realizados conforme a execução dos serviços e entrega dos bens. **No entanto, até o término da auditoria, não havia pagamentos realizados referentes ao Contrato no 07/2025, resultante da adesão à Ata de Registro de Preços**’.*

Esclarecimentos: A empresa contratada apresentou o documento denominado ATESTO DE CONCLUSÃO da obra em 26 de janeiro de 2026. (doc. em anexo), ocorre que a Comissão de Obras sob a presidência deste signatário determinou que seus membros fossem realizar fiscalização do serviço executado, o que foi feito e produzido documento denominado Comunicação Interna nº 1000/2026-SEJUC de 02 de março de 2026, na qual os membros verificaram *in loco* pendências entre o contratado e o executado, o que levou a SEJUC requisitar a referida correção por parte da contratada. Após as devidas correções, foi expedida a comunicação interna nº 3005 de 8 de abril de 2026, solicitando ao DAF que encaminhasse o Projeto *As Built* assim como o atesto do fiscal do contrato, fato que foi consumado (doc. em anexo), com a DECLARAÇÃO DE CONCLUSÃO do fiscal do contrato, posteriormente o setor de patrimônio encaminhou o termo de entrega, 31 de março de 2026.(doc. anexo).

Neste sentido, após a devida verificação atestada pelo fiscal do contrato atualmente o processo encontra-se no setor financeiro para os procedimentos formais de liquidação a fim de que seja possível realizar o pagamento devido.”

Análise da equipe de auditoria

A manifestação da Secretaria esclareceu que a demora no pagamento dos serviços de implantação do circuito de CFTV na unidade prisional de Areia Branca/SE decorreu de divergências identificadas na execução do projeto, as quais foram corrigidas após a atuação da Comissão de Obras e atestadas pelo fiscal do contrato, conforme declaração de conclusão dos serviços. Conclui-se, portanto, que a Sejuc/SE agiu com diligência para assegurar que os serviços atendessem aos padrões exigidos antes de se finalizar a liquidação financeira do contrato.

Achado nº 3

Manifestação da unidade examinada

Por meio da Comunicação Interna nº 3098/2026-SEJUC, de 10.04.2026, a Sejuc/SE apresentou a seguinte manifestação, quanto aos achados de auditoria:

“c) Regularização das Divergências apontadas entre a localização das luminárias antivandalismo e o projeto básico aprovado pela Senappen para a modernização do sistema elétrico do Copemcan.

Informações complementares: Conforme relatório técnico de acompanhamento da CEHOP produzido em 9 de abril de 2026, a relocação encontra-se em execução estando com 20% (vinte por cento) já concluído, estando atualmente no pavilhão 1(documento em anexo).

Informamos também que a Secretaria de Estado de Justiça e de Defesa do Consumidor instaurou o procedimento apuratório, nesta oportunidade encaminhamos a Portaria de instauração nº 073/2026, de 27 de março de 2026 e o processo de instrução nº 544/2026.(documento em anexo).

Análise da equipe de auditoria

Com base nas informações apresentadas pela Sejuc/SE, constatou-se que a Secretaria está realizando as ações necessárias para corrigir a divergência na instalação das luminárias antivandalismo e adequá-las ao projeto original, sem ônus para a Administração. Conforme detalhado pela gestão estadual, 20% da relocação já foi concluída, e a previsão de conclusão permanece para o mês de maio de 2026. Ademais, houve a instauração de um procedimento administrativo destinado a apurar a responsabilidade pelas irregularidades apontadas.